



## **BUPATI OGAN KOMERING ILIR**

KEPUTUSAN BUPATI OGAN KOMERING ILIR

NOMOR : 1104 /KEP/X/2024

TENTANG

HASIL ANALISIS JABATAN DAN ANALISIS BEBAN KERJA  
DI LINGKUNGAN PEMERINTAH KABUPATEN OGAN KOMERING ILIR

BUPATI OGAN KOMERING ILIR,

- Menimbang :
- a. bahwa untuk mewujudkan manajemen Aparatur Sipil Negara yang berdaya guna di Lingkungan Pemerintah Kabupaten Ogan Komering Ilir secara lebih efektif dan efisien, perlu dilaksanakan penataan kepegawaian dan kelembagaan melalui analisis jabatan dan analisis beban kerja;
  - b. bahwa berdasarkan surat dari Kementerian Pendayagunaan Aparatur Sipil Negara dan Reformasi Birokrasi Republik Indonesia Nomor B/22/M.SM.02.00/2024 Tanggal 8 Januari 2024 Hal Penetapan Hasil Evaluasi Jabatan di Lingkungan Instansi Daerah, Instansi Daerah agar segera menindaklanjuti dengan menyusun peraturan atau keputusan internal;
  - c. bahwa berdasarkan pertimbangan sebagaimana dimaksud dalam huruf a dan huruf b di atas, perlu menetapkan Keputusan Bupati tentang Hasil Analisis Jabatan dan Analisis Beban Kerja di Lingkungan Pemerintah Kabupaten Ogan Komering Ilir.
- Mengingat :
1. Undang-Undang Nomor 28 Tahun 1959 tentang Pembentukan Daerah Tingkat II dan Kotapraja di Sumatera Selatan (Lembaran Negara Republik Indonesia Tahun 1959 Nomor 73, Tambahan Lembaran Negara Republik Indonesia Nomor 1821);
  2. Undang-Undang Nomor 23 Tahun 2014 tentang Pemerintahan Daerah (Lembaran Negara Republik Indonesia Tahun 2014 Nomor 244, Tambahan Lembaran Negara Republik Indonesia Nomor 5587), sebagaimana telah beberapa kali diubah terakhir dengan Undang-Undang Nomor 6 Tahun 2023 tentang Penetapan Peraturan Pemerintah Pengganti Undang-Undang Nomor 2 Tahun 2022 tentang Cipta Kerja menjadi Undang-Undang (Lembaran Negara Republik Indonesia Tahun 2023 Nomor 41 Tambahan Lembaran Negara Republik Indonesia Nomor 6856);
  3. Undang-Undang Nomor 20 Tahun 2023 tentang Aparatur Sipil Negara (Lembaran Negara Republik Indonesia Tahun 2023 Nomor 141, Tambahan Lembaran Negara Republik Indonesia Nomor 6897);
  4. Peraturan Pemerintah Nomor 18 Tahun 2016 tentang Perangkat Daerah (Lembaran Negara Republik

- Indonesia Tahun 2016 Nomor 114, Tambahan Lembaran Negara Republik Indonesia Nomor 5888 sebagaimana telah diubah dengan Peraturan Pemerintah Nomor 72 Tahun 2019 tentang Perubahan Atas Peraturan Pemerintah Nomor 18 Tahun 2016 tentang Perangkat Daerah (Lembaran Negara Republik Indonesia Tahun 2019 Nomor 187, Tambahan Lembaran Negara Republik Indonesia Nomor 6402);
5. Peraturan Pemerintah Nomor 11 Tahun 2017 tentang Manajemen Pegawai Negeri Sipil (Lembaran Negara Republik Indonesia Tahun 2017 Nomor 63, Tambahan Lembaran Negara Republik Indonesia Nomor 6037) sebagaimana telah diubah dengan Peraturan Pemerintah Nomor 17 Tahun 2020 tentang Perubahan atas Peraturan Pemerintah Nomor 11 Tahun 2017 tentang Manajemen Pegawai Negeri Sipil (Lembaran Negara Republik Indonesia Tahun 2020 Nomor 68, Tambahan Lembaran Negara Republik Indonesia Nomor 6477);
  6. Peraturan Menteri Dalam Negeri Nomor 80 Tahun 2015 tentang Pembentukan Produk Hukum Daerah (Berita Negara Republik Indonesia Tahun 2015 Nomor 2036) sebagaimana telah diubah dengan Peraturan Menteri Dalam Negeri Nomor 120 Tahun 2018 tentang Perubahan atas Peraturan Menteri Dalam Negeri Nomor 80 Tahun 2015 tentang Pembentukan Produk Hukum Daerah (Berita Negara Republik Indonesia Tahun 2019 Nomor 157);
  7. Peraturan Menteri Pendayagunaan Aparatur Negara dan Reformasi Birokrasi Republik Indonesia Nomor 1 Tahun 2020 tentang Pedoman Analisis Jabatan dan Analisis Beban Kerja (Berita Negara Republik Indonesia Tahun 2020 Nomor 26);
  8. Peraturan Menteri Pendayagunaan Aparatur Negara dan Reformasi Birokrasi Republik Indonesia Nomor 45 Tahun 2022 tentang Jabatan Pelaksana Pegawai Negeri Sipil di Lingkungan Instansi Pemerintah (Berita Negara Republik Indonesia Tahun 2022 Nomor 1047);
  9. Peraturan Menteri Pendayagunaan Aparatur Negara dan Reformasi Birokrasi Nomor 1 Tahun 2023 tentang Jabatan Fungsional (Berita Negara Republik Indonesia Tahun 2023 Nomor 54);
  10. Keputusan Menteri Pendayagunaan Aparatur Negara dan Reformasi Birokrasi Nomor 11 Tahun 2024 tentang Jabatan Pelaksana Aparatur Sipil Negara di Lingkungan Instansi Pemerintah;
  11. Peraturan Daerah Nomor 2 Tahun 2016 tentang Pembentukan dan Susunan Perangkat Daerah Kabupaten Ogan Komering Ilir (Lembaran Daerah Kabupaten Ogan Komering Ilir Tahun 2016 Nomor 2) sebagaimana telah beberapa kali diubah, terakhir dengan Peraturan Daerah Nomor 7 Tahun 2023 tentang Perubahan Kedua Atas Peraturan Daerah Nomor 2 Tahun 2016 tentang Pembentukan dan Susunan Perangkat Daerah Kabupaten Ogan Komering

- Ilir (Lembaran Daerah Kabupaten Ogan Komering Ilir Tahun 2023 Nomor 7);
12. Peraturan Bupati Ogan Komering Ilir Nomor 40 Tahun 2024 Tentang Kedudukan, Susunan Organisasi, Tugas dan Fungsi Serta Tata Kerja Perangkat Daerah Kabupaten Ogan Komering Ilir (Berita Daerah Kabupaten Ogan Komering Ilir Tahun 2024 Nomor 40).

## MEMUTUSKAN :

Menetapkan :

- KESATU : Hasil Analisis Jabatan dan Analisis Beban Kerja di Lingkungan Pemerintah Kabupaten Ogan Komering Ilir sebagaimana terlampir dalam keputusan ini.
- KEDUA : Hasil Analisis Jabatan dan Analisis Beban Kerja sebagaimana dimaksud pada Diktum KESATU dipergunakan untuk:
- a. pedoman bagi penyusunan kebijakan dibidang ketatalaksanaan, kelembagaan, dan kepegawaian;
  - b. pedoman pokok dalam penyusunan formasi pegawai;
  - c. perencanaan mutasi pegawai;
  - d. syarat jabatan dalam pengangkatan jabatan struktural; dan
  - e. perencanaan kebutuhan pendidikan dan pelatihan.
- KETIGA : Hasil Analisis Jabatan dan Analisis Beban Kerja sebagaimana dimaksud pada Diktum KESATU yaitu peta jabatan dapat dievaluasi setiap tahun sesuai kebutuhan.
- KEEMPAT : Pada saat Keputusan ini mulai berlaku, Keputusan Bupati Ogan Komering Ilir Nomor: 375/KEP/X/2022 tentang Hasil Analisis Jabatan dan Analisis Beban Kerja di Lingkungan Pemerintah Kabupaten Ogan Komering Ilir dicabut dan dinyatakan tidak berlaku.
- KELIMA : Segala biaya yang timbul akibat ditetapkannya Keputusan Bupati ini dibebankan pada Anggaran Pendapatan dan Belanja Daerah Kabupaten Ogan Komering Ilir.
- KEENAM : Keputusan ini mulai berlaku sejak tanggal ditetapkan dengan ketentuan apabila dikemudian hari terdapat kekeliruan dalam keputusan ini akan diadakan perbaikan sebagaimana mestinya.

Ditetapkan di Kayuagung  
pada tanggal *19 Desember* 2024

Pj. BUPATI OGAN KOMERING ILIR,



LAMPIRAN  
KEPUTUSAN BUPATI OGAN KOMERING ILIR  
NOMOR : 1104 TAHUN 2024  
TENTANG  
HASIL ANALISIS JABATAN DAN ANALISIS  
BEBAN KERJA  
DI LINGKUNGAN PEMERINTAH KABUPATEN  
OGAN KOMERING ILIR

**PETA JABATAN SEKRETARIAT DAERAH**

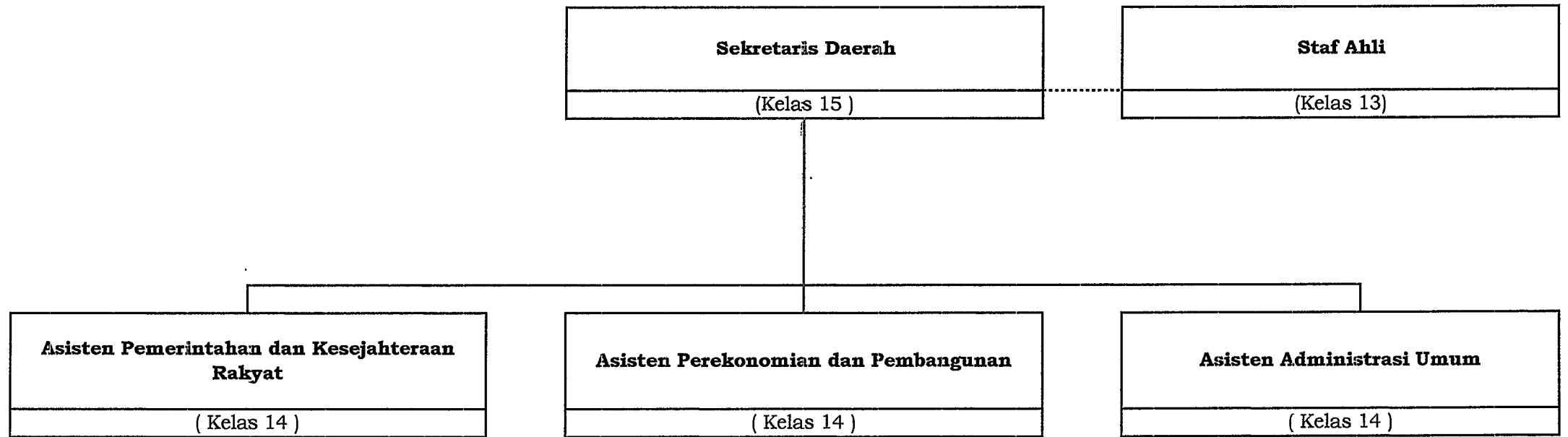

**PETA JABATAN ASISTEN PEMERINTAHAN DAN KESEJAHTERAAN RAKYAT**

<b>Asisten Pemerintahan dan Kesejahteraan Rakyat</b>
(Kelas 14)

<b>Kepala Bagian Tata Pemerintahan</b>
(Kelas 12)

Jabatan	Kls	B	K	-/+
JF Analis Kebijakan Ahli Muda	10	3	3	0
JF Analis Kebijakan Ahli Pertama	8	1	4	-3
Penelaah Teknis Kebijakan	7	3	3	0
Penata Kelola Pemerintahan	7	2	2	0
Pengolah Data dan Informasi	6	0	3	-3
Pengadministrasi Perkantoran	5	0	3	-3

<b>Kepala Bagian Kesejahteraan Rakyat</b>
(Kelas 12)

Jabatan	Kls	B	K	-/+
JF Analis Kebijakan Ahli Muda	10	1	3	-2
JF Analis Kebijakan Ahli Pertama	8	1	4	-3
Penelaah Teknis Kebijakan	7	2	6	-4
Pengolah Data dan Informasi	6	2	4	-2
Pengadministrasi Perkantoran	5	1	1	0

<b>Kepala Bagian Hukum</b>
(Kelas 12)

Jabatan	Kls	B	K	-/+
JF Analis Hukum Ahli Muda	9	2	5	-3
JF Analis Hukum Ahli Pertama	8	1	5	-4
JF Perancang Peraturan Perundang-undangan Ahli Muda	10	0	9	-9
JF Perancang Peraturan Perundang-undangan Ahli Pertama	8	0	2	-2
JF Penyuluh Hukum Ahli Pertama	8	1	1	0
JF Pranata Komputer Ahli Pertama	8	0	1	-1
JF Arsiparis Ahli Muda	9	0	1	-1
JF Arsiparis Ahli Pertama	8	0	1	-1
JF Arsiparis Penyelia	8	0	1	-1
JF Arsiparis Mahir	7	0	1	-1
JF Arsiparis Terampil	6	1	1	0
Penyusun Materi Hukum dan Perundang-undangan	7	1	3	-2
Penata Kelola Hukum dan Perundang-undangan	7	1	3	-2
Pengolah Data dan Informasi	6	1	3	-2
Dokumentalis Hukum	6	0	3	-3
Pengadministrasi Perkantoran	5	1	4	-3

<b>Kepala Bagian Kerjasama</b>
(Kelas 12)

Jabatan	Kls	B	K	-/+
JF Analis Kebijakan Ahli Muda	10	3	3	0
JF Analis Kebijakan Ahli Pertama	8	0	4	-4
Penelaah Teknis Kebijakan	7	1	4	-3
Pengolah Data dan Informasi	6	0	3	-3
Pengadministrasi Perkantoran	5	1	3	-2

Jabatan	Kls	B	K	-/+
JF Analis Kebijakan Ahli Madya	12	0	6	-6
JF Analis Hukum Ahli Madya	11	0	3	-3
JF Perancang Peraturan Perundang-undangan Ahli Madya	12	0	7	-7

PETA JABATAN ASISTEN PEREKONOMIAN DAN PEMBANGUNAN

<b>Asisten Perencanaan dan Pembangunan</b>
(Kelas 14)

<b>Kepala Bagian Perencanaan dan Sumber Daya Alam</b>				
(Kelas 12)				

Jabatan	Kls	B	K	-/+
JF Analis Kebijakan Ahli Muda	10	2	3	-1
JF Analis Kebijakan Ahli Pertama	8	1	4	-3
Penelaah Teknis Kebijakan	7	2	3	-1
Pengolah Data dan Informasi	6	4	4	0
Pengadministrasi Perkantoran	5	1	2	-1

<b>Kepala Administrasi Pembangunan</b>				
(Kelas 12)				

Jabatan	Kls	B	K	-/+
JF Perencana Ahli Muda	10	2	3	-1
JF Perencana Ahli Pertama	8	1	4	-3
JF Analis Kebijakan Ahli Muda	10	0	3	-3
JF Analis Kebijakan Ahli Pertama	8	0	4	-4
JF Pranata Komputer terampil	6	0	1	-1
Penelaah Teknis Kebijakan	7	3	4	0
Pengolah Data dan Informasi	6	0	2	-2
Pengadministrasi Perkantoran	5	0	1	-1

<b>Kepala Bagian Pengadaan Barang dan Jasa</b>				
(Kelas 12)				

<b>Kepala Sub Bagian Pembinaan dan Advokasi Pengadaan Barang dan Jasa</b>				
(Kelas 9)				
Jabatan	Kls	B	K	-/+
Penelaah Teknis Kebijakan	7	2	2	0
Penyusun Materi Hukum dan Perundang-undangan	7	1	1	0
Pengolah Data dan Informasi	6	0	1	-1
Pengadministrasi Perkantoran	5	0	1	-1

<b>Kepala Sub Bagian Pengelolaan Pengadaan Barang dan Jasa</b>				
(Kelas 9)				

Jabatan	Kls	B	K	-/+
JF Pengelola Pengadaan Barang dan Jasa Ahli Pertama	8	2	18	-16
Penelaah Teknis Kebijakan	7	3	3	0
Pengelola Layanan Pengadaan	6	0	2	-2
Pengolah Data dan Informasi	6	0	1	-1
Pengadministrasi Perkantoran	5	0	1	-1

<b>Kepala Sub Bagian Pengelolaan Pelayanan Pengadaan Secara Elektronik</b>				
(Kelas 9)				

Jabatan	Kls	B	K	-/+
JF Pranata Komputer Terampil	6	1	1	0
Penelaah Teknis Kebijakan	7	0	1	-1
Pengelola Layanan Pengadaan	6	0	2	-2
Pengolah Data dan Informasi	6	1	1	0
Pengadministrasi Perkantoran	5	0	1	-1

Jabatan	Kls	B	K	-/+
JF Pengelola Pengadaan Barang dan Jasa Ahli Muda	10	4	6	-2

<b>Kepala Bagian Perlengkapan</b>				
(Kelas 12)				

<b>Kepala Sub Bagian Analisa dan Pengadaan</b>				
(Kelas 9)				

Jabatan	Kls	B	K	-/+
Penelaah Teknis Kebijakan	7	3	3	0
Pengolah Data dan Informasi	6	0	1	-1
Pengadministrasi Perkantoran	5	0	1	-1

<b>Kepala Sub Bagian Inventarisasi dan Pemeliharaan</b>				
(Kelas 9)				

Jabatan	Kls	B	K	-/+
Penelaah Teknis Kebijakan	7	1	1	0
Operator Layanan Operasional	5	0	1	-1
Pengadministrasi Perkantoran	5	0	1	-1
JF Pranata Komputer Ahli Pertama	8	1	1	0
Penata Layanan Operasional	7	0	1	-1
Pengolah Data dan Informasi	6	0	1	-1

<b>Kepala Sub Bagian Pendistribusian</b>				
(Kelas 9)				

Jabatan	Kls	B	K	-/+
Penelaah Teknis Kebijakan	7	1	1	0
Pengolah Data dan Informasi	6	1	1	0
Pengadministrasi Perkantoran	5	0	1	-1
Pengelola Layanan Operasional	6	0	1	-1
Penata Layanan Operasional	7	0	1	-1

Jabatan	Kls	B	K	-/+
JF Perencana Ahli Madya	12	0	1	-1
JF Analis Kebijakan Ahli Madya	12	0	4	-4
JF Pengelola Pengadaan Barang dan Jasa Ahli Madya	12	1	2	-1



PETA JABATAN SEKRETARIAT DEWAN PERWAKILAN RAKYAT DAERAH

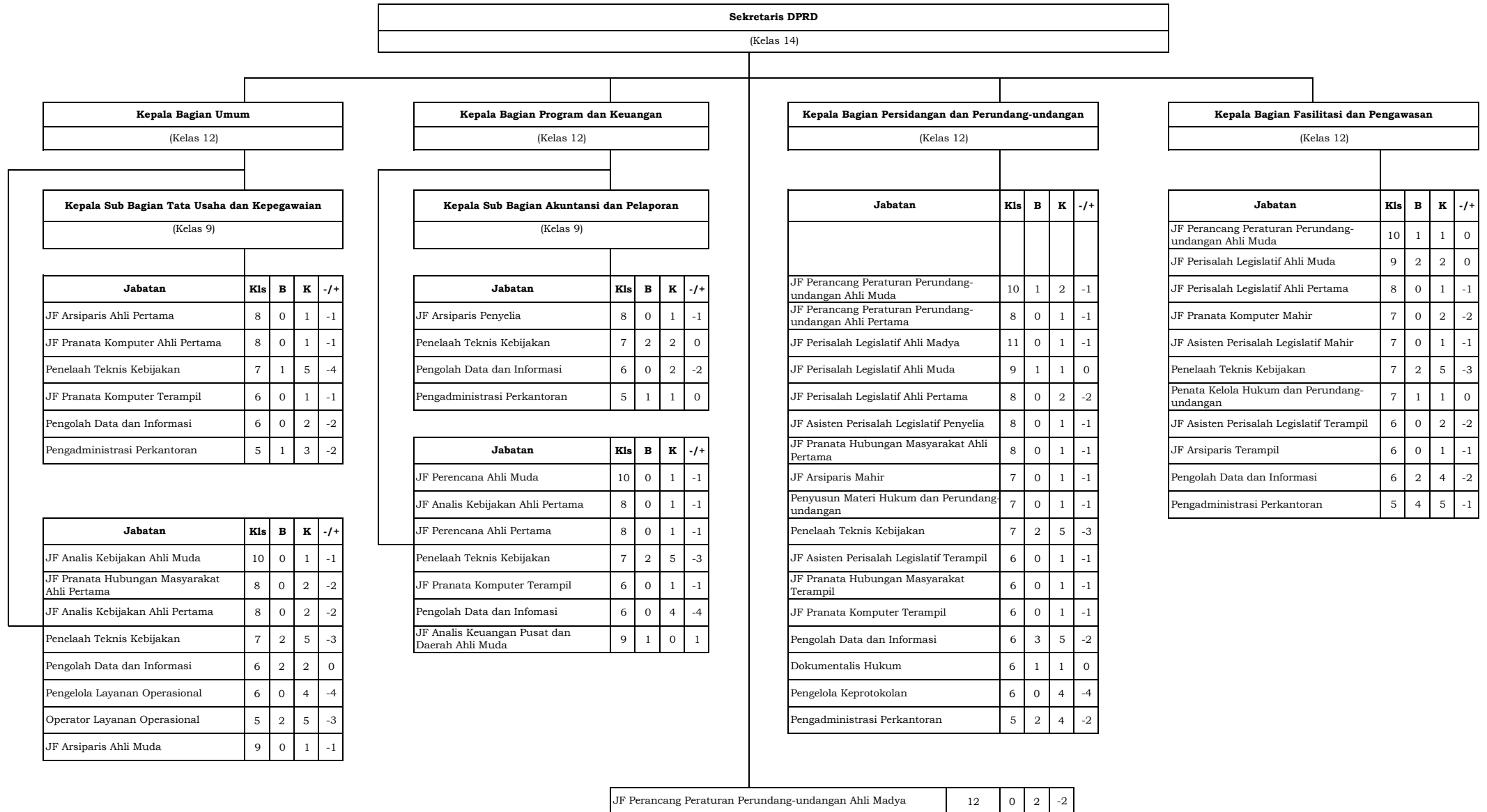

PETA JABATAN INSPEKTORAT

<b>INSPEKTUR</b>
(Kelas 14)

JABATAN FUNGSIONAL AUDITOR DAN PPUPD	Kls	B	K	-/+
JF - AUDITOR AHLI UTAMA	14	0	1	-1
JF - AUDITOR AHLI MADYA	12	5	5	0
JF- PPUPD AHLI MADYA	12	11	11	0

<b>SEKRETARIS</b>
(Kelas 12)

<b>KEPALA SUB BAGIAN ADMINISTRASI &amp; UMUM</b>
(Kelas 9)

<b>KEPALA BAGIAN EVALUASI &amp; PELAPORAN</b>
(Kelas 9)

<b>KEPALA SUB BAGIAN PERENCANAAN</b>
(Kelas 9)

<b>JABATAN FUNGSIONAL PERENCANAAN</b>
(Kelas 10)

Jabatan	Kls	B	K	-/+
PENELAHAH TEKNIK KEBIJAKAN	7	2	3	-1
PENGOLAH DATA DAN INFORMASI	6	1	2	-1
JF ARSIPARIS PERTAMA	8	0	1	-1
JF ARSIPARIS PENYELIA	8	0	1	-1
JF PRANATA KOMPUTER PERTAMA	8	0	1	-1
JF PRANATA KOMPUTER TERAMPIL	6	1	2	-1
PENGADMINISTRASI PERKANTORAN	5	0	7	-7

Jabatan	Kls	B	K	-/+
PENELAHAH TEKNIK KEBIJAKAN	7	1	1	0
PENGOLAH DATA DAN INFORMASI	6	1	2	-1
JF ARSIPARIS TERAMPIL	6	1	1	-1
PENGADMINISTRASI PERKANTORAN	5	0	1	-1

Jabatan	Kls	B	K	-/+
PENELAHAH TEKNIK KEBIJAKAN	7	1	1	0
PENGOLAH DATA DAN INFORMASI	6	1	1	0
JF PERENCANAAN PERTAMA	8	0	1	-1
JF ARSIPARIS MAHIR	7	0	1	-1
PENGADMINISTRASI PERKANTORAN	5	0	1	-1

Jabatan	Kls	B	K	-/+
JF AHLI MUDA PERENCANAAN	10	0	1	-1
JF AHLI MUDA ARSIPARIS	9	0	1	-1

<b>INSPEKTUR PEMBANTU WILAYAH I</b>
(Kelas 11)

<b>INSPEKTUR PEMBANTU WILAYAH II</b>
(Kelas 11)

<b>INSPEKTUR PEMBANTU WILAYAH III</b>
(Kelas 11)

<b>INSPEKTUR PEMBANTU WILAYAH IV</b>
(Kelas 11)

<b>INSPEKTUR PEMBANTU INVESTIGASI</b>
(Kelas 11)

JABATAN FUNGSIONAL AUDITOR DAN PPUPD	Kls	B	K	-/+
JF- AUDITOR AHLI MUDA	10	2	3	-1
JF- PPUPD AHLI MUDA	10	1	4	-3
JF- AUDITOR AHLI PERTAMA	8	2	6	-4
JF- PPUPD AHLI PERTAMA	8	2	5	-3
JF- AUDITOR PENYELIA	9	0	1	-1
JF- AUDITOR MAHIR	7	0	1	-1

JABATAN FUNGSIONAL AUDITOR DAN PPUPD	Kls	B	K	-/+
JF- AUDITOR AHLI MUDA	10	2	3	-1
JF- PPUPD AHLI MUDA	10	1	4	-3
JF- AUDITOR AHLI PERTAMA	8	2	9	-7
JF- PPUPD AHLI PERTAMA	8	1	5	-4

JABATAN FUNGSIONAL AUDITOR DAN PPUPD	Kls	B	K	-/+
JF- AUDITOR AHLI MUDA	10	2	3	-1
JF- PPUPD AHLI MUDA	10	2	4	-2
JF- AUDITOR AHLI PERTAMA	8	3	9	-6
JF- PPUPD AHLI PERTAMA	8	1	5	-4

JABATAN FUNGSIONAL AUDITOR DAN PPUPD	Kls	B	K	-/+
JF- AUDITOR AHLI MUDA	10	2	3	-1
JF- PPUPD AHLI MUDA	10	0	4	-4
JF- AUDITOR AHLI PERTAMA	8	1	9	-8
JF- PPUPD AHLI PERTAMA	8	1	5	-4
JF- AUDITOR TERAMPIL	6	1	1	0

JABATAN FUNGSIONAL AUDITOR DAN PPUPD	Kls	B	K	-/+
JF - AUDITOR AHLI MUDA	10	1	3	-2
JF- PPUPD AHLI MUDA	10	0	2	-2
JF- AUDITOR AHLI PERTAMA	8	2	9	-7
JF- PPUPD AHLI PERTAMA	8	1	6	-5

**PETA JABATAN DINAS PENDIDIKAN**

<b>Kepala Dinas Pendidikan</b>
(Kelas 14)

Jabatan Fungsional				
	KLS	B	K	-/+
JF Analis Kebijakan Ahli Madya	12	0	1	-1
JF Arsiparis Ahli Muda	9	0	1	-1
Penilik Muda	9	1	28	-27
Penilik Madya	11	8	8	0
Pengawas Sekolah Ahli Muda	9	0	48	-48
Pengawas Sekolah Ahli Madya	11	44	28	16
Pengawas Sekolah Ahli Utama	13	0	9	-9

<b>Sekretaris</b>
(Kelas 12)

<b>Kepala Sub Bagian Umum dan Kepegawaian</b>
(Kelas 9)

<b>Kepala Sub Bagian Keuangan</b>
(Kelas 9)

<b>Kepala Sub Bagian Perencanaan</b>
(Kelas 9)

Jabatan	KLS	B	K	-/+
Penelaah Teknis Kebijakan	7	0	5	-5
JF Arsiparis Ahli Pertama	8	0	1	-1
JF Analis Kebijakan Ahli Pertama	8	0	1	-1
Analisis SDM Aparatur Ahli Pertama	8	0	1	-1
Pengolah Data dan Informasi	6	0	1	-1
Pengelola Keprotokolan	6	0	1	-1
Operator Layanan Operasional	5	0	5	-5
Pengadministrasi Perkantoran	5	1	2	-1

Jabatan	Kls	B	K	-/+
Penelaah Teknis Kebijakan	7	3	4	-1
JF Arsiparis Ahli Pertama	8	0	1	-1
JF Analis Kebijakan Ahli Pertama	8	0	1	-1
Pengolah Data dan Informasi	6	0	2	-2

Jabatan	Kls	B	K	-/+
Penelaah Teknis Kebijakan	7	2	4	-2
JF Arsiparis Penyelia	8	0	1	-1
JF Analis Kebijakan Ahli Pertama	8	0	1	-1
Pengolah Data dan Informasi	6	0	3	-3

<b>Kepala Bidang Pendidikan Anak Usia Dini dan Pendidikan Masyarakat</b>
(Kelas 11)

Jabatan	KLS	B	K	-/+
JF Analis Kebijakan Ahli Muda	10	1	1	0
JF Analis Kebijakan Ahli Pertama	8	0	1	-1
JF Arsiparis Terampil	6	0	1	-1
JF Teknik Tata Bangunan dan Perumahan Ahli Muda	9	1	1	0
Penelaah Teknis Kebijakan	7	5	6	-1
Pengolah Data dan Informasi	6	0	2	-2
Pengadministrasi Perkantoran	5	0	2	-2

<b>Kepala Bidang Pendidikan Sekolah Dasar</b>
(Kelas 11)

Jabatan	KLS	B	K	-/+
JF Analis Kebijakan Ahli Muda	10	0	1	-1
JF Analis Kebijakan Ahli Pertama	8	0	1	-1
JF Arsiparis Terampil	6	0	1	-1
JF Teknik Tata Bangunan dan Perumahan Ahli Muda	9	0	1	-1
Penelaah Teknis Kebijakan	7	6	7	-1
Pengolah Data dan Informasi	6	0	1	-1
Pengadministrasi Perkantoran	5	1	3	-2

<b>Kepala Bidang Pendidikan Sekolah Menengah Pertama</b>
(Kelas 11)

Jabatan	KLS	B	K	-/+
JF Analis Kebijakan Ahli Muda	10	1	1	0
JF Analis Kebijakan Ahli Pertama	8	0	1	-1
JF Arsiparis Terampil	6	0	1	-1
JF Teknik Tata Bangunan dan Perumahan Ahli Muda	9	1	1	0
Penelaah Teknis Kebijakan	7	4	7	-3
Pengolah Data dan Informasi	6	1	1	0
Pengadministrasi Perkantoran	5	0	3	2

<b>Kepala Bidang Pembinaan Guru dan Tenaga Kependidikan</b>
(Kelas 11)

Jabatan	KLS	B	K	-/+
JF Analis SDM Aparatur Ahli Muda	10	0	2	-2
JF Analis Kebijakan Ahli Muda	10	0	1	-1
JF Analis SDM Aparatur Ahli Pertama	8	0	1	-1
JF Arsiparis Mahir	6	0	1	-1
Penelaah Teknis Kebijakan	7	4	4	0
Pengolah Data dan Informasi	6	2	4	-2
Pengadministrasi Perkantoran	5	1	2	-1

**UPTD/SATUAN PENDIDIKAN**

Jabatan	KLS	B	K	-/+
Guru Agama Budha	-	0	18	-18
Guru Agama Hindu	-	7	98	-91
Guru Agama Islam	-	621	765	-144
Guru Agama Katolik	-	0	115	-115
Guru Agama Kristen	-	3	171	-168
Guru Bahasa Indonesia	-	221	246	-25
Guru Bahasa Inggris	-	170	176	-6
Guru Bimbingan Konseling	-	68	180	-112
Guru IPA	-	193	202	-9
Guru IPS	-	175	182	-7
Guru Kelas-SD	-	3432	3825	-393
Guru Kelas-TK	-	43	44	-1
Guru Matematika	-	190	195	-5
Guru Penjasorkes	-	421	781	-360
Guru PPKN	-	106	141	-35
Guru Prakarya dan Kewirausahaan	-	76	114	-38
Guru Seni Budaya	-	93	141	-48
Guru TIK	-	6	181	-175
Penelaah Teknis Kebijakan	7	91	567	-476
Pengolah Data dan Informasi	6	2	567	-565
Pengadministrasi Perkantoran	5	181	567	-386
Operator Layanan Operasional	5	10	567	-557

**PETA JABATAN DINAS KESEHATAN**

Kepala Dinas Kesehatan (Kelas 14)
--------------------------------------

Jabatan Fungsional	Kls	B	K	-/+
JF- Administrator Kesehatan Ahli Madya	11	1	4	-3
JF-Tenaga Promosi Kesehatan dan Ilmu Perilaku Ahli Madya	11	1	0	1
JF- Apoteker Ahli Madya	11	2	0	2

Sekretaris (Kelas 12)
--------------------------

Kepala Sub Bagian Program, Informasi dan Humas (Kelas 9)
---

Jabatan	Kls	B	K	-/+
Penelaah Teknis Kebijakan	7	0	3	-3
Pengolah Data dan Informasi	6	3	5	-2
Pengadministrasi Perkantoran	5	0	2	-2

Kepala Sub Bagian Keuangan dan Pengelolaan Aset (Kelas 9)
--

Jabatan	Kls	B	K	-/+
Penelaah Teknis Kebijakan	7	1	4	-3
Pengolah Data dan Informasi	6	2	7	-5
Pengadministrasi Perkantoran	5	0	2	-2

Kepala Sub Bagian Hukum, Kepegawaian dan Umum (Kelas 9)
--

Jabatan	Kls	B	K	-/+
JF- Pranata Komputer Ahli Pertama	8	0	1	-1
JF- Pranata Komputer Terampil	6	0	1	-1
JF- Arsiparis Ahli Muda	9	0	1	-1
JF- Arsiparis Ahli Pertama	8	0	2	-2
JF- Analis Sumber Daya Manusia Aparatur Ahli Muda	10	0	1	-1
JF- Analis Sumber Daya Manusia Aparatur Ahli Pertama	8	0	1	-1
Penelaah Teknis Kebijakan	7	1	1	0
Pengolah Data dan Informasi	6	0	4	-4
Pengelola Layanan Operasional	6	0	2	-2
Pengadministrasi Perkantoran	5	0	8	-8
Operator Layanan Operasional	5	0	8	-8

Kepala Bidang Kesehatan Masyarakat (Kelas 11)
--

Jabatan	Kls	B	K	-/+
JF- Administrator Kesehatan Ahli Muda	9	2	7	-5
JF- Administrator Kesehatan Ahli Pertama	8	0	3	-3
JF- Nutrisionis Ahli Muda	9	0	2	-2
JF- Nutrisionis Ahli Pertama	8	2	5	-3
JF- Nutrisionis Terampil	6	1	1	0
JF- Promosi Kesehatan dan Ilmu Perilaku Masyarakat Ahli Muda	9	3	3	0
JF- Promosi Kesehatan dan Ilmu Perilaku Masyarakat Ahli Pertama	8	6	5	1
JF- Tenaga Sanitasi Lingkungan Ahli Muda	9	0	3	-3
JF- Tenaga Sanitasi Lingkungan Ahli Pertama	8	2	3	-1
JF- Tenaga Sanitasi Lingkungan Pelaksana Lanjutan	7	0	2	-2
JF- Tenaga Sanitasi Lingkungan Terampil	6	2	3	-1
JF- Entomolog Kesehatan Ahli Muda	9	0	1	-1
JF- Entomolog Kesehatan Ahli Pertama	9	0	1	-1
JF- Entomolog Kesehatan Ahli Pertama	8	1	1	0
Penelaah Teknis Kebijakan	7	2	5	-3
Penata Kelola Layanan Kesehatan	7	2	2	0
Pengelola Layanan Kesehatan	6	5	9	-4
Pengadministrasi Perkantoran	5	1	6	-5

Kepala Bidang Pencegahan dan Pengendalian Penyakit (Kelas 11)
--

Jabatan	Kls	B	K	-/+
JF- Administrator Kesehatan Ahli Muda	9	3	6	-3
JF- Administrator Kesehatan Ahli Pertama	8	2	6	-4
JF- Entomolog Kesehatan Ahli Muda	9	0	3	-3
JF- Entomolog Kesehatan Ahli Pertama	8	0	4	-4
JF- Epidemiolog Kesehatan Ahli Muda	9	0	3	-3
JF- Epidemiolog Kesehatan Ahli Pertama	8	1	3	-2
JF- Tenaga Sanitasi Lingkungan Ahli Muda	9	0	3	-3
JF- Tenaga Sanitasi Lingkungan Ahli Pertama	8	2	3	-1
JF- Tenaga Sanitasi Lingkungan Penyelia	8	1	1	0
Penelaah Teknis Kebijakan	7	2	2	0
Penata Kelola Layanan Kesehatan	7	2	4	-2
Pengelola Layanan Kesehatan	6	4	9	-5
Pengadministrasi Perkantoran	5	1	5	-4

Kepala Bidang Pelayanan Kesehatan (Kelas 11)
---

Jabatan	Kls	B	K	-/+
JF- Administrator Kesehatan Ahli Muda	9	7	10	-3
JF- Administrator Kesehatan Ahli Pertama	8	2	6	-4
Penelaah Teknis Kebijakan	7	1	3	-2
Penata Kelola Layanan Kesehatan	7	2	2	0
Pengelola Layanan Kesehatan	6	5	8	-3
Pengadministrasi Perkantoran	5	1	3	-2
Operator Layanan Operasional	5	0	1	-1

Kepala Bidang Sumber Daya Kesehatan (Kelas 11)
---

Jabatan	Kls	B	K	-/+
JF- Administrator Kesehatan Ahli Muda	9	1	8	-7
JF- Administrator Kesehatan Ahli Pertama	8	2	6	-4
JF- Pranata Komputer Ahli Pertama	8	0	2	-2
JF- Pranata Komputer Terampil	6	0	1	-1
JF- Arsiparis Ahli Pertama	8	0	1	-1
JF- Arsiparis Penyelia	8	0	1	-1
JF- Arsiparis Mahir	7	0	1	-1
JF- Arsiparis Terampil	6	0	3	-3
JF- Analis Sumber Daya Manusia Aparatur Ahli Muda	9	0	1	-1
JF- Analis Sumber Daya Manusia Aparatur Ahli Pertama	8	0	1	-1
JF- Apoteker Ahli Muda	9	0	1	-1
JF- Apoteker Ahli Pertama	8	0	1	-1
JF- Asisten Apoteker Penyelia	8	2	2	0
JF- Asisten Apoteker Pelaksana Lanjutan (Mahir)	7	1	1	0
JF- Asisten Apoteker Terampil	6	2	2	0
Penata Kelola Obat dan Makanan	7	1	1	0
Penelaah Teknis Kebijakan	7	3	3	0
Penata Kelola Layanan Kesehatan	7	0	2	-2
Pengelola Layanan Kesehatan	6	5	6	-1
Pengolah Data dan Informasi	6	1	2	-1
Pengadministrasi Perkantoran	5	1	4	-3
Operator Layanan Operasional	5	2	4	-2

UPTD

**PETA JABATAN PUSKESMAS CAHAYA MAJU**

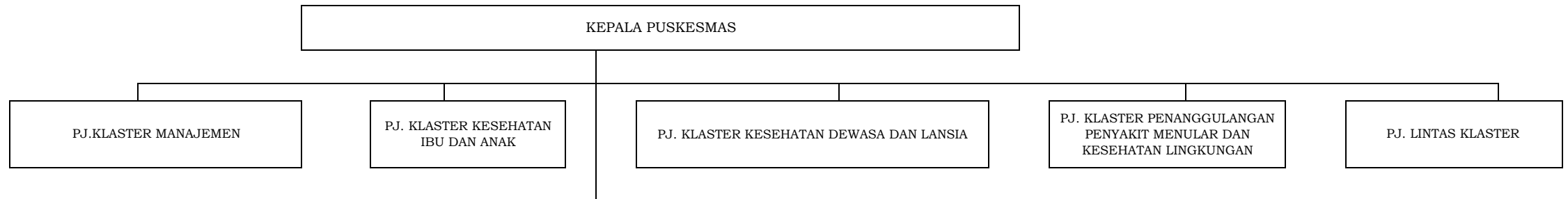

Jabatan Fungsional	Kls	B	K	-/+
Administrator Kesehatan Ahli Pertama	8	1	2	-1
Dokter Ahli Pertama	9	1	1	0
Dokter Ahli Madya	12	1	1	0
Dokter Gigi Ahli Pertama	9	1	1	0
Perawat Terampil	6	3	4	-1
Perawat Mahir	7	3	4	-1
Perawat Penyelia	8	6	6	0
Perawat Ahli Pertama	8	1	2	-1
Perawat Ahli Muda	9	1	3	-2
Terapis Gigi dan Mulut Mahir	7	1	1	0
Promkes dan Ilmu Prilaku Ahli Pertama	8	0	1	-1
Tenaga Sanitasi Lingkungan Terampil	6	0	1	-1

Jabatan Fungsional	Kls	B	K	-/+
Pranata Laboratorium Kesehatan Terampil	6	0	1	-1
Pranata Laboratorium Kesehatan Mahir	7	1	1	0
Nutrisionis Terampil	6	1	1	0
Bidan Terampil	6	2	8	-6
Bidan Mahir	7	4	6	-2
Bidan Penyelia	8	13	13	0
Bidan Ahli Pertama	8	0	1	-1
Bidan Ahli Muda	9	1	2	-1
Apoteker Ahli Pertama	8	1	1	0
Asisten Apoteker Terampil	6	0	1	-1
Asisten Apoteker Penyelia	8	1	1	0
Perekam Medis Terampil	6	0	1	-1

Jabatan Pelaksana	Kls	B	K	-/+
Penelaah Teknis Kebijakan	7	0	1	-1
Penata Kelola Layanan Kesehatan	7	0	4	-4
Penata Kelola Obat dan Makanan	7	0	1	-1
Pengolah Data dan Informasi	6	0	1	-1
Pengelola Layanan Kesehatan	6	0	4	-4
Pengadministrasi Perkantoran	5	0	6	-6
Operator Layanan Operasional	5	0	1	-1

**PETA JABATAN PUSKESMAS TUGU MULYO**

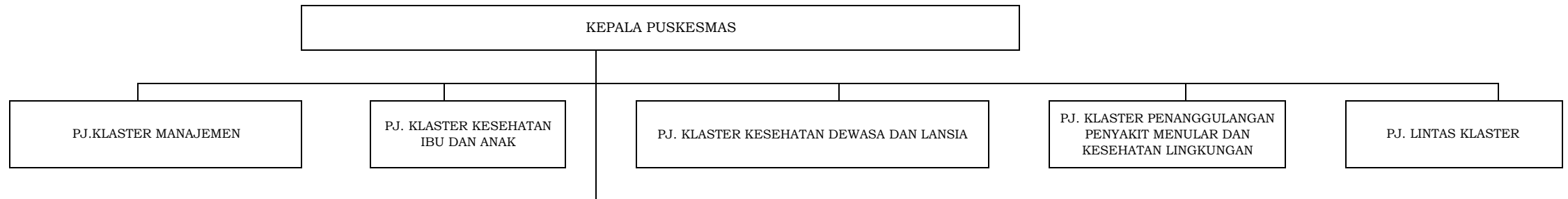

Jabatan Fungsional	Kls	B	K	-/+
Administrator Kesehatan Ahli Muda	9	1	1	0
Dokter Ahli Muda	10	1	1	0
Dokter Gigi Ahli Pertama	9	0	1	-1
Perawat Terampil	6	4	6	-2
Perawat Mahir	7	2	2	0
Perawat Penyelia	8	6	7	-1
Perawat Ahli Muda	9	1	3	-2
Terapis Gigi dan Mulut Terampil	6	0	1	-1
Terapis Gigi dan Mulut Mahir	7	2	2	0
Terapis Gigi dan Mulut Penyelia	8	1	1	0
Promkes dan Ilmu Prilaku Ahli Pertama	8	0	2	-2
Tenaga Sanitasi Lingkungan Terampil	6	0	1	-1
Tenaga Sanitasi Lingkungan Mahir	7	2	2	0

Jabatan Fungsional	Kls	B	K	-/+
Pranata Laboratorium Kesehatan Terampil	6	1	2	-1
Nutrisionis Terampil	6	0	1	-1
Nutrisionis Penyelia	8	1	1	0
Bidan Terampil	6	3	12	-9
Bidan Mahir	7	6	5	1
Bidan Penyelia	8	4	3	1
Bidan Ahli Pertama	8	1	4	-3
Bidan Ahli Muda	9	2	1	1
Bidan Madya	11	1	0	1
Apoteker Ahli Pertama	8	1	1	0

Jabatan Pelaksana	Kls	B	K	-/+
Penelaah Teknis Kebijakan	7	0	1	-1
Penata Kelola Layanan Kesehatan	7	0	4	-4
Penata Kelola Obat dan Makanan	7	0	1	-1
Pengolah Data dan Informasi	6	0	1	-1
Pengelola Layanan Kesehatan	6	0	4	-4
Pengadministrasi Perkantoran	5	1	6	-5
Operator Layanan Operasional	5	0	1	-1

## PETA JABATAN PUSKESMAS MUARA BURNAI

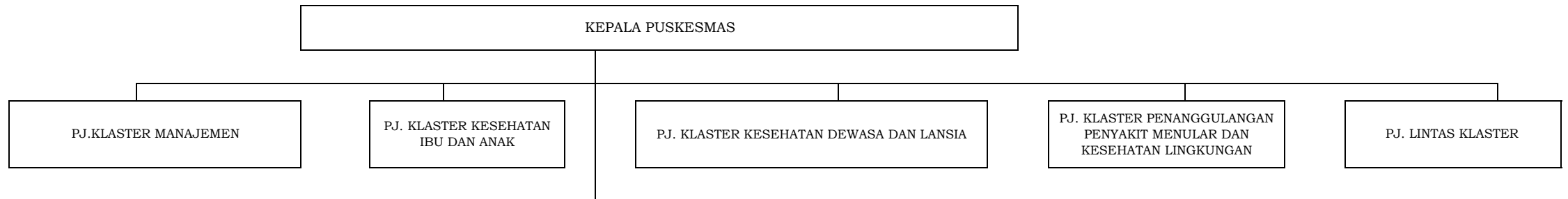

Jabatan Fungsional	Kls	B	K	-/+
Administrator Kesehatan Ahli Pertama	8	1	1	0
Dokter Ahli Pertama	9	1	1	0
Dokter Gigi Ahli Pertama	9	1	1	0
Perawat Terampil	6	4	9	-5
Perawat Mahir	7	3	2	1
Perawat Penyelia	8	1	1	0
Perawat Ahli Pertama	8	1	3	-2
Perawat Ahli Muda	9	3	2	1
Terapis Gigi dan Mulut Terampil	6	0	1	-1
Promkes dan Ilmu Prilaku Ahli Pertama	8	1	1	0
Tenaga Sanitasi Lingkungan Terampil	6	0	1	-1
Tenaga Sanitasi Lingkungan Mahir	7	2	2	0
Tenaga Sanitasi Lingkungan Ahli Pertama	8	0	1	-1

Jabatan Fungsional	Kls	B	K	-/+
Pranata Laboratorium Kesehatan Terampil	6	1	1	0
Nutrisionis Terampil	6	0	1	-1
Bidan Terampil	6	4	12	-8
Bidan Mahir	7	5	4	1
Bidan Penyelia	8	1	1	0
Bidan Ahli Pertama	8	2	4	-2
Bidan Ahli Muda	9	3	2	1
Apoteker Ahli Pertama	8	1	1	0
Asisten Apoteker Terampil	6	0	1	-1

Jabatan Pelaksana	Kls	B	K	-/+
Penelaah Teknis Kebijakan	7	0	1	-1
Penata Kelola Layanan Kesehatan	7	0	4	-4
Penata Kelola Obat dan Makanan	7	0	1	-1
Pengolah Data dan Informasi	6	1	1	0
Pengelola Layanan Kesehatan	6	0	4	-4
Pengadministrasi Perkantoran	5	0	6	-6
Operator Layanan Operasional	5	0	1	-1

**PETA JABATAN PUSKESMAS RANTAU DURIAN**

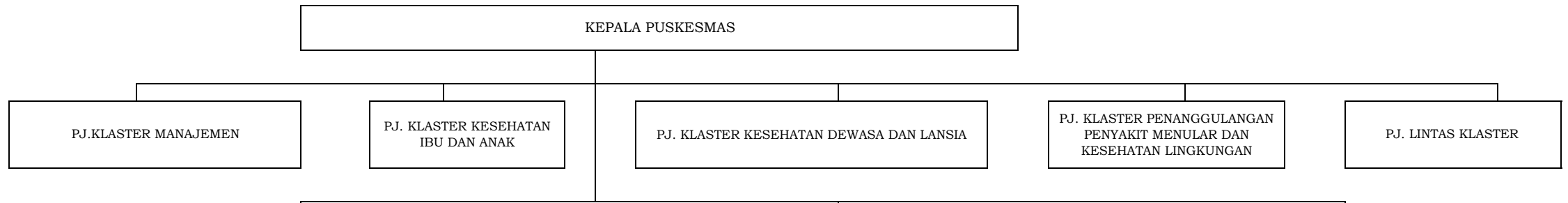

Jabatan Fungsional	Kls	B	K	-/+
Administrator Kesehatan Ahli Pertama	8	1	0	1
Dokter Ahli Pertama	9	0	2	-2
Dokter Ahli Muda	10	0	1	-1
Dokter Gigi Ahli Pertama	9	0	1	-1
Perawat Terampil	6	5	7	-2
Perawat Mahir	7	2	3	-1
Perawat Ahli Pertama	8	1	2	-1
Terapis Gigi dan Mulut Terampil	6	1	1	0
Promkes dan Ilmu Prilaku Ahli Pertama	8	0	1	-1
Tenaga Sanitasi Lingkungan Terampil	6	0	1	-1

Jabatan Fungsional	Kls	B	K	-/+
Pranata Laboratorium Kesehatan Terampil	6	1	1	0
Nutrisi Terampil	6	1	1	0
Bidan Terampil	6	6	13	-7
Bidan Mahir	7	2	4	-2
Bidan Ahli Pertama	8	2	3	-1
Bidan Ahli Muda	9	0	1	-1
Apoteker Ahli Pertama	8	1	2	-1
Asisten Apoteker Terampil	6	0	1	-1
Perekam Medis Terampil	6	0	1	-1

Jabatan Pelaksana	Kls	B	K	-/+
Penelaah Teknis Kebijakan	7	0	1	-1
Penata Kelola Layanan Kesehatan	7	0	4	-4
Penata Kelola Obat dan Makanan	7	0	1	-1
Pengolah Data dan Informasi	6	0	1	-1
Pengelola Layanan Kesehatan	6	0	4	-4
Pengadministrasi Perkantoran	5	0	6	-6
Operator Layanan Operasional	5	0	1	-1

**PETA JABATAN PUSKESMAS PEMATANG PANGGANG I**

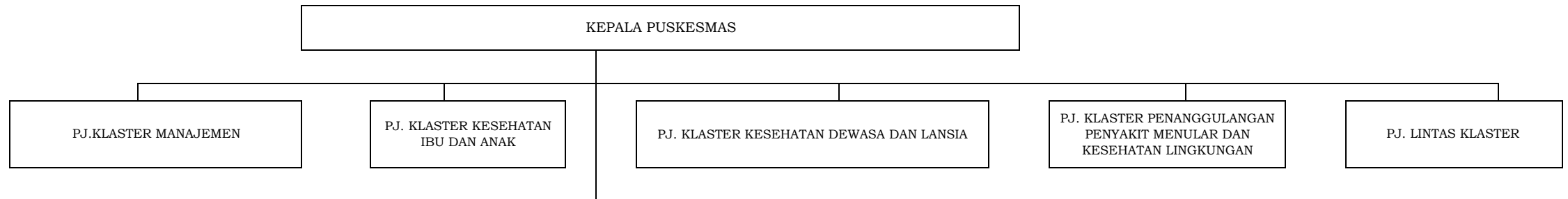

Jabatan Fungsional	Kls	B	K	-/+
Administrator Kesehatan Ahli Pertama	8	0	1	-1
Dokter Ahli Pertama	9	0	1	-1
Dokter Ahli Madya	12	1	0	1
Dokter Gigi Ahli Pertama	9	0	1	-1
Perawat Terampil	6	5	17	-12
Perawat Mahir	7	1	3	-2
Perawat Penyelia	8	3	3	0
Perawat Ahli Pertama	8	2	2	0
Perawat Ahli Muda	9	0	1	-1
Perawat Ahli Madya	11	0	1	-1
Terapis Gigi dan Mulut Terampil	6	0	1	-1
Promkes dan Ilmu Prilaku Ahli Pertama	8	1	2	-1
Tenaga Sanitasi Lingkungan Terampil	6	0	1	-1

Jabatan Fungsional	Kls	B	K	-/+
Pranata Laboratorium Kesehatan Terampil	6	1	1	0
Nutrisionis Terampil	6	1	1	0
Bidan Terampil	6	7	14	-7
Bidan Mahir	7	5	8	-3
Bidan Penyelia	8	1	2	-1
Bidan Ahli Pertama	8	2	4	-2
Apoteker Ahli Pertama	8	1	2	-1

Jabatan Pelaksana	Kls	B	K	-/+
Penelaah Teknis Kebijakan	7	0	1	-1
Penata Kelola Layanan Kesehatan	7	0	4	-4
Penata Kelola Obat dan Makanan	7	0	1	-1
Pengolah Data dan Informasi	6	0	1	-1
Pengelola Layanan Kesehatan	6	0	4	-4
Pengadministrasi Perkantoran	5	0	6	-6
Operator Layanan Operasional	5	0	1	-1

**PETA JABATAN PUSKESMAS MAKARTI MULYA**

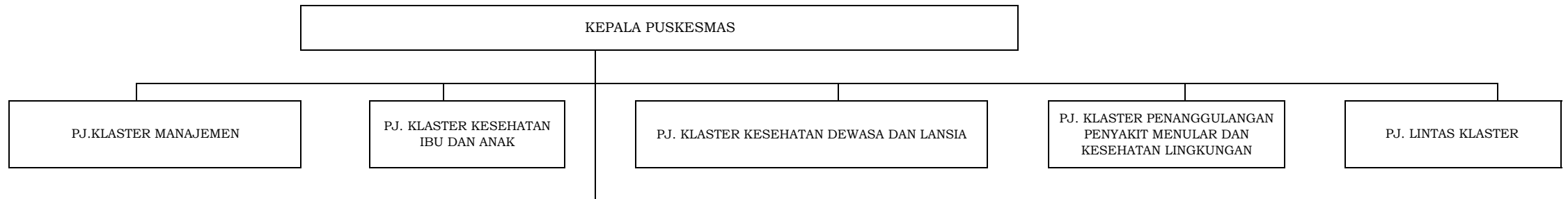

Jabatan Fungsional	Kls	B	K	-/+
Administrator Kesehatan Ahli Pertama	8	1	2	-1
Dokter Ahli Pertama	9	0	2	-2
Dokter Ahli Muda	10	1	1	0
Dokter Gigi Ahli Pertama	9	1	1	0
Dokter Gigi Ahli Muda	10	0	1	-1
Perawat Terampil	6	7	8	-1
Perawat Mahir	7	2	4	-2
Perawat Penyelia	8	0	3	-3
Perawat Ahli Pertama	8	1	1	0
Perawat Ahli Muda	9	1	0	1
Terapis Gigi dan Mulut Terampil	6	1	1	0
Terapis Gigi dan Mulut Mahir	7	0	1	-1
Promkes dan Ilmu Prilaku Ahli Pertama	8	1	2	-1
Tenaga Sanitasi Lingkungan Terampil	6	2	2	0

Jabatan Fungsional	Kls	B	K	-/+
Pranata Laboratorium Kesehatan Terampil	6	1	1	0
Pranata Laboratorium Kesehatan Mahir	7	0	1	-1
Pranata Laboratorium Kesehatan Penyelia	8	0	1	-1
Pranata Laboratorium Kesehatan Ahli Pertama	9	0	1	-1
Nutrisionis Terampil	6	1	2	-1
Nutrisionis Mahir	7	0	1	-1
Nutrisionis Penyelia	8	0	1	-1
Nutrisionis Ahli Pertama	8	0	1	-1
Bidan Terampil	6	8	9	-1
Bidan Mahir	7	3	4	-1
Bidan Penyelia	8	1	4	-3
Bidan Ahli Pertama	8	1	5	-4
Bidan Ahli Muda	9	1	5	-4
Bidan Madya	11	1	2	-1
Apoteker Ahli Pertama	8	1	2	-1
Apoteker Ahli Muda	9	0	1	-1
Asisten Apoteker Mahir	7	0	1	-1
Perekam Medis Terampil	6	0	3	-3

Jabatan Pelaksana	Kls	B	K	-/+
Penelaah Teknis Kebijakan	7	0	1	-1
Penata Kelola Layanan Kesehatan	7	0	4	-4
Penata Kelola Obat dan Makanan	7	0	1	-1
Pengolah Data dan Informasi	6	0	1	-1
Pengelola Layanan Kesehatan	6	0	4	-4
Pengadministrasi Perkantoran	5	1	6	-5
Operator Layanan Operasional	5	0	1	-1

**PETA JABATAN PUSKESMAS SUNGAI MENANG**

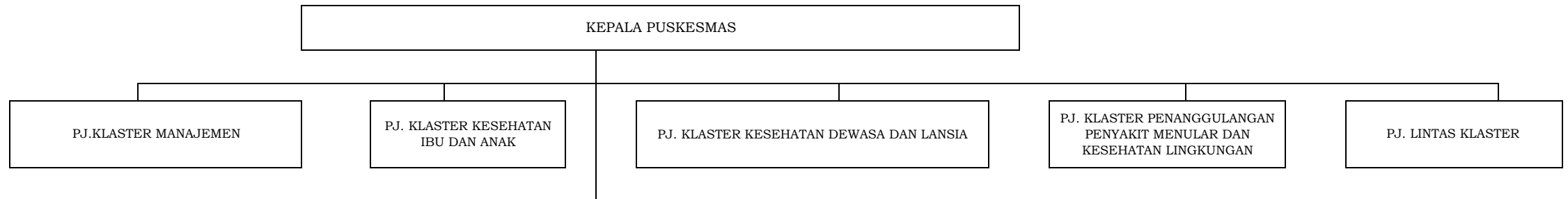

Jabatan Fungsional	Kls	B	K	-/+
Administrator Kesehatan Ahli Pertama	8	1	1	0
Administrator Kesehatan Ahli Madya	11	1	0	1
Dokter Ahli Pertama	9	0	2	-2
Dokter Ahli Muda	10	1	0	1
Dokter Gigi Ahli Pertama	9	0	1	-1
Dokter Gigi Ahli Muda	10	0	1	-1
Perawat Terampil	6	8	15	-7
Perawat Mahir	7	3	8	-5
Perawat Penyelia	8	2	2	0
Perawat Ahli Pertama	8	1	0	1
Terapis Gigi dan Mulut Terampil	6	1	1	0
Terapis Gigi dan Mulut Mahir	7	0	1	-1
Promkes dan Ilmu Prilaku Terampil	6	0	1	-1
Promkes dan Ilmu Prilaku Mahir	7	0	1	-1
Tenaga Sanitasi Lingkungan Terampil	6	1	1	0
Tenaga Sanitasi Lingkungan Mahir	7	0	1	-1

Jabatan Fungsional	Kls	B	K	-/+
Pranata Laboratorium Kesehatan Terampil	6	1	2	-1
Nutrisionis Terampil	6	0	1	-1
Nutrisionis Mahir	7	1	1	0
Bidan Terampil	6	7	34	-27
Bidan Mahir	7	6	7	-1
Bidan Penyelia	8	3	3	0
Bidan Ahli Pertama	8	1	0	1
Apoteker Ahli Pertama	8	1	1	0
Asisten Apoteker Terampil	6	1	1	0

Jabatan Pelaksana	Kls	B	K	-/+
Penelaah Teknis Kebijakan	7	0	1	-1
Penata Kelola Layanan Kesehatan	7	0	4	-4
Penata Kelola Obat dan Makanan	7	0	1	-1
Pengolah Data dan Informasi	6	0	1	-1
Pengelola Layanan Kesehatan	6	0	4	-4
Pengadministrasi Perkantoran	5	0	6	-6
Operator Layanan Operasional	5	0	1	-1

**PETA JABATAN PUSKESMAS PEMATANG PANGGANG II**

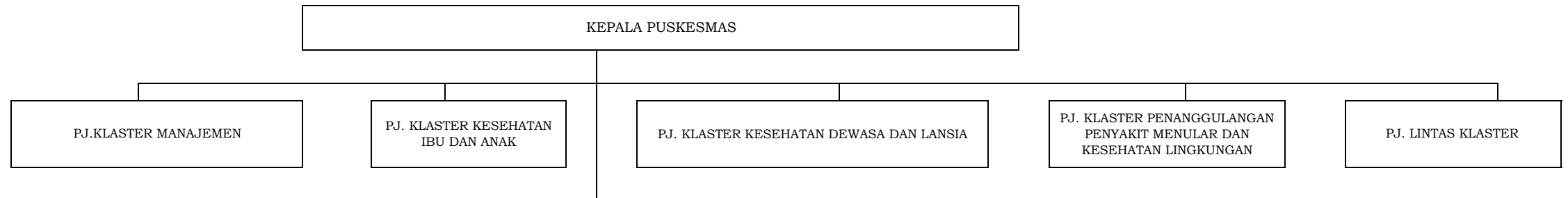

Jabatan Fungsional	Kls	B	K	-/+
Administrator Kesehatan Ahli Pertama	8	2	2	0
Dokter Ahli Pertama	9	1	2	-1
Dokter Gigi Ahli Pertama	9	0	1	-1
Perawat Terampil	6	7	10	-3
Perawat Mahir	7	1	3	-2
Perawat Penyelia	8	2	4	-2
Perawat Ahli Pertama	8	2	3	-1
Promkes dan Ilmu Prilaku Ahli Pertama	8	1	1	0
Tenaga Sanitasi Lingkungan Terampil	6	1	1	0
Tenaga Sanitasi Lingkungan Mahir	7	1	1	0
Tenaga Sanitasi Lingkungan Penyelia	8	1	1	0

Jabatan Fungsional	Kls	B	K	-/+
Pranata Laboratorium Kesehatan Terampil	6	1	2	-1
Nutrisionis Terampil	6	1	1	0
Nutrisionis Penyelia	8	1	1	0
Nutrisionis Ahli Pertama	8	0	1	-1
Bidan Terampil	6	7	9	-2
Bidan Mahir	7	3	6	-3
Bidan Penyelia	8	0	4	-4
Bidan Ahli Pertama	8	2	5	-3
Apoteker Ahli Pertama	8	1	1	0
Asisten Apoteker Mahir	7	1	1	0
Perekam Medis Terampil	6	0	1	-1
Fisioterapis Terampil	6	0	1	-1

Jabatan Pelaksana	Kls	B	K	-/+
Penelaah Teknis Kebijakan	7	1	1	0
Penata Kelola Layanan Kesehatan	7	0	4	-4
Penata Kelola Obat dan Makanan	7	0	1	-1
Pengolah Data dan Informasi	6	0	1	-1
Pengelola Layanan Kesehatan	6	0	4	-4
Pengadministrasi Perkantoran	5	0	6	-6
Operator Layanan Operasional	5	0	1	-1

### PETA JABATAN PUSKESMAS PEMATANG PANGGANG III

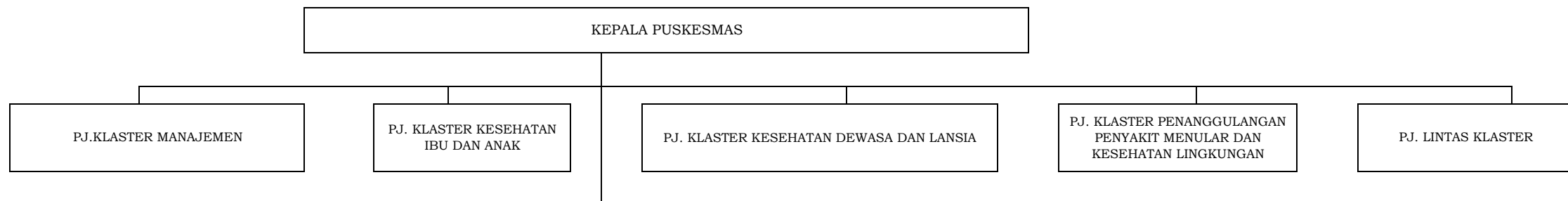

Jabatan Fungsional	Kls	B	K	-/+
Administrator Kesehatan Ahli Pertama	8	1	0	1
Administrator Kesehatan Ahli Muda	9	1	0	1
Dokter Ahli Pertama	9	2	2	0
Dokter Gigi Ahli Pertama	9	0	1	-1
Perawat Terampil	6	5	10	-5
Perawat Mahir	7	4	4	0
Perawat Penyelia	8	4	4	0
Perawat Ahli Pertama	8	0	1	-1
Perawat Ahli Muda	9	1	1	0
Perawat Ahli Madya	11	0	1	-1
Terapis Gigi dan Mulut Terampil	6	0	1	-1
Promkes dan Ilmu Prilaku Ahli Pertama	8	0	1	-1
Tenaga Sanitasi Lingkungan Terampil	6	0	1	-1
Tenaga Sanitasi Lingkungan Mahir	7	0	1	-1

Jabatan Fungsional	Kls	B	K	-/+
Pranata Laboratorium Kesehatan Mahir	7	1	1	0
Pranata Laboratorium Kesehatan Penyelia	8	0	1	-1
Pranata Laboratorium Kesehatan Ahli Pertama	9	1	1	0
Nutrisionis Terampil	6	1	2	-1
Nutrisionis Ahli Pertama	8	0	1	-1
Bidan Terampil	6	3	13	-10
Bidan Mahir	7	5	8	-3
Bidan Penyelia	8	4	5	-1
Bidan Ahli Pertama	8	1	2	-1
Bidan Madya	11	0	1	-1
Apoteker Ahli Pertama	8	1	1	0
Apoteker Ahli Muda	9	0	1	-1
Apoteker Ahli Madya	11	0	1	-1
Asisten Apoteker Terampil	6	1	2	-1
Perekam Medis Terampil	6	1	2	-1
Perekam Medis Ahli Pertama	8	0	1	-1
Fisioterapis Terampil	6	0	1	-1

Jabatan Pelaksana	Kls	B	K	-/+
Penelaah Teknis Kebijakan	7	0	1	-1
Penata Kelola Layanan Kesehatan	7	2	4	-2
Penata Kelola Obat dan Makanan	7	0	1	-1
Pengolah Data dan Informasi	6	0	1	-1
Pengelola Layanan Kesehatan	6	0	4	-4
Pengadministrasi Perkantoran	5	0	6	-6
Operator Layanan Operasional	5	0	1	-1

**PETA JABATAN PUSKESMAS PEMATANG PANGGANG IV**

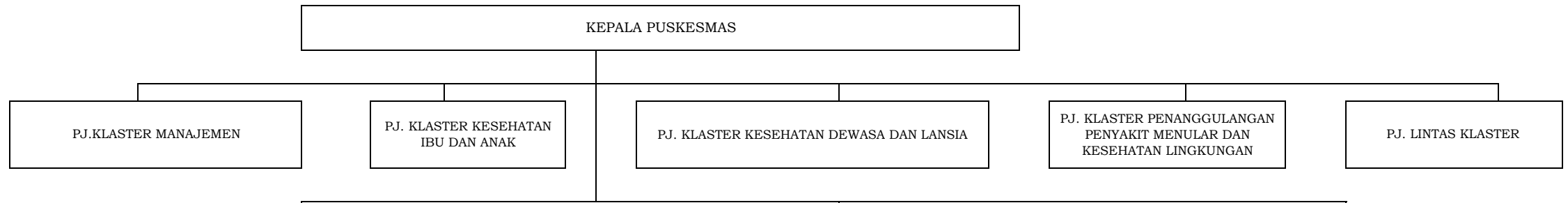

Jabatan Fungsional	Kls	B	K	-/+
Administrator Kesehatan Ahli Pertama	8	0	2	-2
Dokter Ahli Pertama	9	1	3	-2
Dokter Gigi Ahli Pertama	9	0	1	-1
Perawat Terampil	6	5	4	1
Perawat Mahir	7	2	2	0
Perawat Penyelia	8	3	5	-2
Perawat Ahli Pertama	8	1	2	-1
Terapis Gigi dan Mulut Terampil	6	2	0	2
Teknisi Gigi Terampil	6	0	2	-2
Promkes dan Ilmu Prilaku Ahli Pertama	8	0	2	-2
Tenaga Sanitasi Lingkungan Terampil	6	1	1	0

Jabatan Fungsional	Kls	B	K	-/+
Pranata Laboratorium Kesehatan Terampil	6	1	1	0
Nutrisionis Terampil	6	2	2	0
Bidan Terampil	6	5	7	-2
Bidan Mahir	7	3	5	-2
Bidan Penyelia	8	2	4	-2
Bidan Ahli Pertama	8	2	3	-1
Bidan Ahli Muda	9	2	0	2
Apoteker Ahli Pertama	8	1	1	0
Asisten Apoteker Terampil	6	0	1	-1
Perekam Medis Terampil	6	0	1	-1
Fisioterapi Ahli Pertama	8	0	1	-1

Jabatan Pelaksana	Kls	B	K	-/+
Penelaah Teknis Kebijakan	7	2	2	0
Penata Kelola Layanan Kesehatan	7	0	4	-4
Penata Kelola Obat dan Makanan	7	0	1	-1
Pengolah Data dan Informasi	6	0	1	-1
Pengelola Layanan Kesehatan	6	0	4	-4
Pengadministrasi Perkantoran	5	0	6	-6
Operator Layanan Operasional	5	0	1	-1

## PETA JABATAN PUSKESMAS KERTA MUKTI

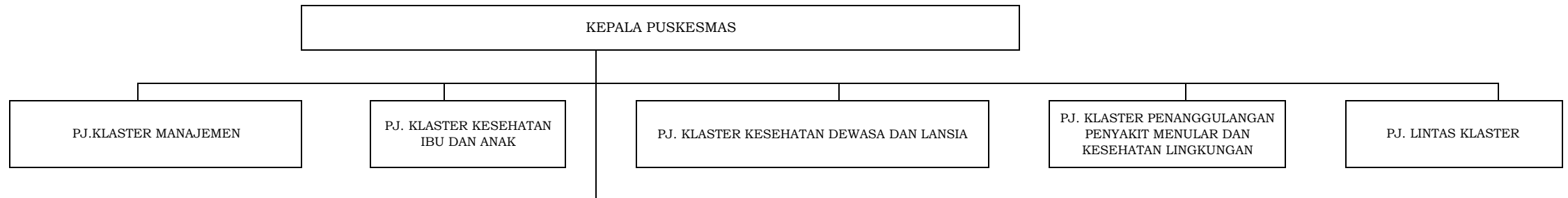

Jabatan Fungsional	Kls	B	K	-/+
Administrator Kesehatan Ahli Pertama	8	1	1	0
Administrator Kesehatan Ahli Madya	11	1	0	1
Dokter Ahli Pertama	9	0	1	-1
Dokter Gigi Ahli Pertama	9	0	1	-1
Perawat Terampil	6	5	8	-3
Perawat Penyelia	8	2	3	-1
Perawat Ahli Pertama	8	0	1	-1
Perawat Ahli Muda	9	1	1	0
Terapis Gigi dan Mulut Terampil	6	1	2	-1
Teknisi Gigi Terampil	6	0	2	-2
Promkes dan Ilmu Prilaku Ahli Pertama	8	1	1	0
Tenaga Sanitasi Lingkungan Terampil	6	0	1	-1
Tenaga Sanitasi Lingkungan Ahli Pertama	8	0	1	-1

Jabatan Fungsional	Kls	B	K	-/+
Pranata Laboratorium Kesehatan Terampil	6	1	1	0
Nutrisionis Terampil	6	1	2	-1
Bidan Terampil	6	4	13	-9
Bidan Mahir	7	1	2	-1
Bidan Penyelia	8	2	2	0
Bidan Ahli Pertama	8	1	2	-1
Bidan Ahli Muda	9	1	1	0
Bidan Madya	11	1	1	0
Apoteker Ahli Pertama	8	1	1	0
Asisten Apoteker Terampil	6	1	1	0
Perekam Medis Terampil	6	0	1	-1

Jabatan Pelaksana	Kls	B	K	-/+
Penelaah Teknis Kebijakan	7	0	1	-1
Penata Kelola Layanan Kesehatan	7	0	4	-4
Penata Kelola Obat dan Makanan	7	0	1	-1
Pengolah Data dan Informasi	6	0	1	-1
Pengelola Layanan Kesehatan	6	0	4	-4
Pengadministrasi Perkantoran	5	0	6	-6
Operator Layanan Operasional	5	0	1	-1

**PETA JABATAN PUSKESMAS TULUNG SELAPAN**

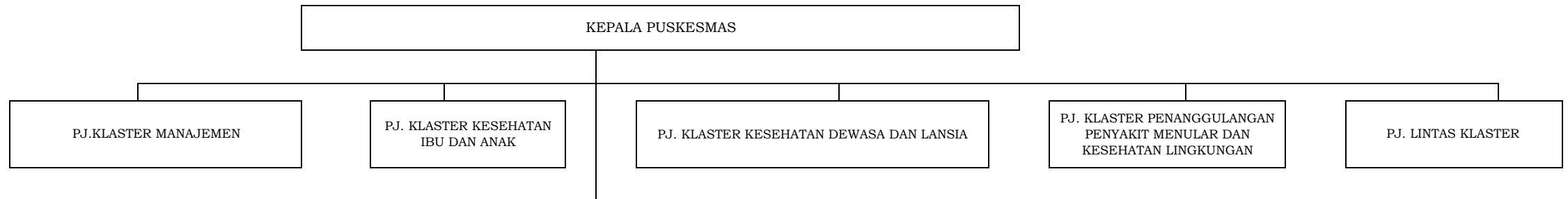

Jabatan Fungsional	Kls	B	K	-/+
Administrator Kesehatan Ahli Pertama	8	1	1	0
Administrator Kesehatan Ahli Muda	9	0	1	-1
Administrator Kesehatan Ahli Madya	11	2	0	2
Dokter Ahli Pertama	9	2	2	0
Dokter Gigi Ahli Pertama	9	0	1	-1
Perawat Terampil	6	6	31	-25
Perawat Mahir	7	5	10	-5
Perawat Penyelia	8	18	18	0
Perawat Ahli Pertama	8	1	2	-1
Perawat Ahli Muda	9	0	3	-3
Terapis Gigi dan Mulut Terampil	6	0	2	-2
Terapis Gigi dan Mulut Ahli Pertama	8	0	1	-1
Promkes dan Ilmu Prilaku Ahli Pertama	8	0	1	-1
Promkes dan Ilmu Prilaku Ahli Muda	9	2	2	0
Promkes dan Ilmu Prilaku Ahli Madya	11	1	1	0
Tenaga Sanitasi Lingkungan Terampil	6	1	1	0
Tenaga Sanitasi Lingkungan Ahli Pertama	8	0	1	-1

Jabatan Fungsional	Kls	B	K	-/+
Pranata Laboratorium Kesehatan Terampil	6	1	1	0
Nutrisionis Terampil	6	0	2	-2
Bidan Terampil	6	7	47	-40
Bidan Mahir	7	9	14	-5
Bidan Penyelia	8	9	8	1
Bidan Ahli Pertama	8	0	2	-2
Bidan Ahli Muda	9	1	1	0
Apoteker Ahli Pertama	8	1	1	0
Asisten Apoteker Terampil	6	1	3	-2

Jabatan Pelaksana	Kls	B	K	-/+
Penelaah Teknis Kebijakan	7	1	1	0
Penata Kelola Layanan Kesehatan	7	0	4	-4
Penata Kelola Obat dan Makanan	7	0	1	-1
Pengolah Data dan Informasi	6	1	1	0
Pengelola Layanan Kesehatan	6	0	4	-4
Pengadministrasi Perkantoran	5	0	6	-6
Operator Layanan Operasional	5	0	1	-1

## PETA JABATAN PUSKESMAS CENGAL

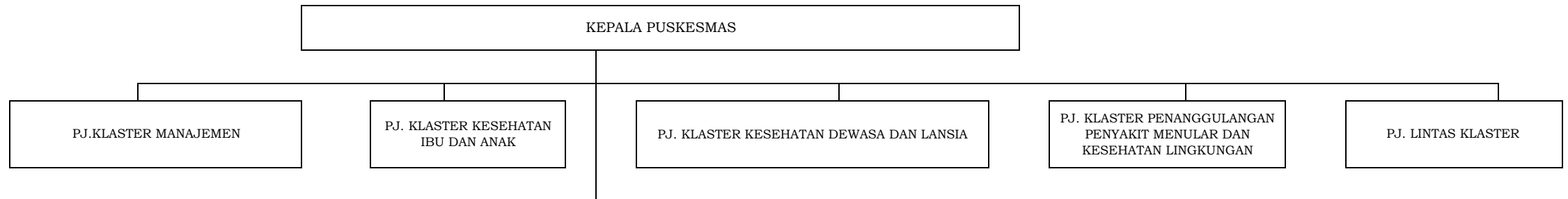

Jabatan Fungsional	Kls	B	K	-/+
Administrator Kesehatan Ahli Madya	11	2	0	2
Dokter Ahli Pertama	9	1	2	-1
Dokter Gigi Ahli Pertama	9	0	1	-1
Perawat Terampil	6	5	7	-2
Perawat Mahir	7	6	3	3
Perawat Penyelia	8	5	6	-1
Terapis Gigi dan Mulut Terampil	6	1	0	1
Terapis Gigi dan Mulut Mahir	7	1	0	1
Promkes dan Ilmu Prilaku Ahli Pertama	8	1	1	0
Promkes dan Ilmu Prilaku Ahli Muda	9	1	0	1
Promkes dan Ilmu Prilaku Ahli Madya	11	1	1	0
Tenaga Sanitasi Lingkungan Terampil	6	0	1	-1

Jabatan Fungsional	Kls	B	K	-/+
Pranata Laboratorium Kesehatan Terampil	6	0	1	-1
Pranata Laboratorium Kesehatan Ahli Pertama	9	0	1	-1
Nutrisionis Terampil	6	1	1	0
Nutrisionis Penyelia	8	1	0	1
Bidan Terampil	6	5	10	-5
Bidan Mahir	7	5	9	-4
Bidan Penyelia	8	6	2	4
Bidan Ahli Pertama	8	0	1	-1
Apoteker Ahli Pertama	8	1	1	0
Asisten Apoteker Terampil	6	1	1	0

Jabatan Pelaksana	Kls	B	K	-/+
Penelaah Teknis Kebijakan	7	0	1	-1
Penata Kelola Layanan Kesehatan	7	0	4	-4
Penata Kelola Obat dan Makanan	7	0	1	-1
Pengolah Data dan Informasi	6	0	1	-1
Pengelola Layanan Kesehatan	6	0	4	-4
Pengadministrasi Perkantoran	5	0	6	-6
Operator Layanan Operasional	5	0	1	-1

## PETA JABATAN PUSKESMAS PEDAMARAN

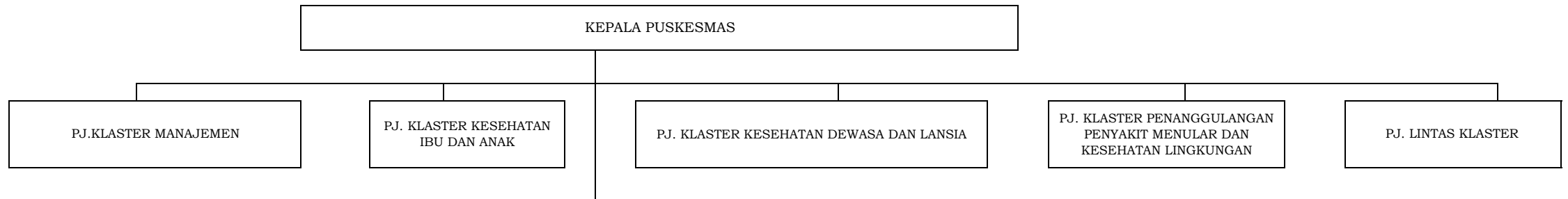

Jabatan Fungsional	Kls	B	K	-/+
Administrator Kesehatan Ahli Muda	9	0	2	-2
Administrator Kesehatan Ahli Madya	11	1	0	1
Dokter Ahli Pertama	9	1	1	0
Dokter Ahli Muda	10	0	1	-1
Dokter Ahli Madya	12	1	1	0
Dokter Gigi Ahli Pertama	9	0	1	-1
Perawat Terampil	6	6	10	-4
Perawat Mahir	7	2	0	2
Perawat Penyelia	8	15	1	14
Perawat Ahli Pertama	8	0	1	-1
Perawat Ahli Muda	9	2	0	2
Terapis Gigi dan Mulut Terampil	6	0	1	-1
Terapis Gigi dan Mulut Mahir	7	3	0	3
Terapis Gigi dan Mulut Penyelia	8	0	1	-1
Promkes dan Ilmu Prilaku Ahli Pertama	8	1	2	-1
Promkes dan Ilmu Prilaku Ahli Muda	9	1	1	0
Tenaga Sanitasi Lingkungan Terampil	6	1	2	-1
Tenaga Sanitasi Lingkungan Penyelia	8	1	0	1
Tenaga Sanitasi Lingkungan Ahli Pertama	8	0	1	-1
Tenaga Sanitasi Lingkungan Ahli Muda	9	1	0	1

Jabatan Fungsional	Kls	B	K	-/+
Pranata Laboratorium Kesehatan Terampil	6	1	1	0
Pranata Laboratorium Kesehatan Penyelia	8	1	1	0
Pranata Laboratorium Kesehatan Ahli Pertama	9	0	2	-2
Nutrisionis Terampil	6	1	1	0
Nutrisionis Penyelia	8	1	2	-1
Bidan Terampil	6	6	19	-13
Bidan Mahir	7	14	0	14
Bidan Penyelia	8	11	0	11
Bidan Ahli Pertama	8	5	1	4
Bidan Ahli Muda	9	3	1	2
Apoteker Ahli Pertama	8	1	1	0
Asisten Apoteker Terampil	6	0	1	-1
Asisten Apoteker Mahir	7	0	2	-2
Asisten Apoteker Penyelia	8	3	1	2
Perekam Medis Terampil	6	0	1	-1
Pembimbing Kesehatan Kerja Ahli Pertama	8	0	1	-1

Jabatan Pelaksana	Kls	B	K	-/+
Penelaah Teknis Kebijakan	7	2	2	0
Penata Kelola Layanan Kesehatan	7	0	4	-4
Penata Kelola Obat dan Makanan	7	0	1	-1
Pengolah Data dan Informasi	6	0	1	-1
Pengelola Layanan Kesehatan	6	0	4	-4
Pengadministrasi Perkantoran	5	0	6	-6
Operator Layanan Operasional	5	2	1	1

**PETA JABATAN PUSKESMAS PEDAMARAN TIMUR**

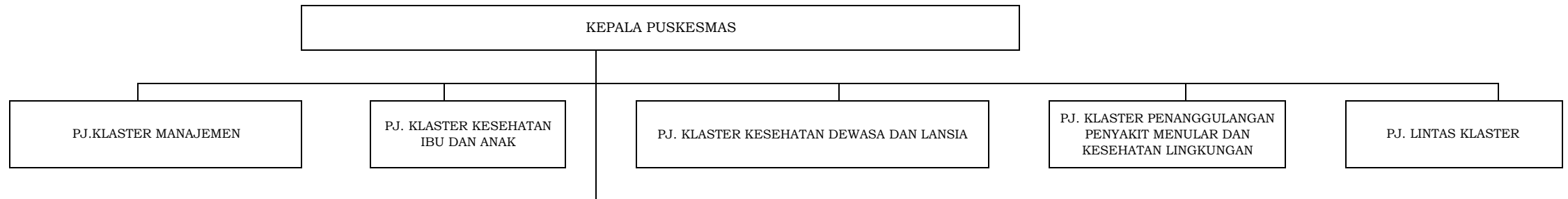

Jabatan Fungsional	Kls	B	K	-/+
Dokter Ahli Pertama	9	1	1	0
Dokter Ahli Muda	10	1	1	0
Perawat Terampil	6	7	9	-2
Perawat Penyelia	8	1	1	0
Perawat Ahli Pertama	8	1	1	0
Terapis Gigi dan Mulut Terampil	6	0	1	-1
Promkes dan Ilmu Prilaku Ahli Pertama	8	0	1	-1
Tenaga Sanitasi Lingkungan Terampil	6	0	1	-1

Jabatan Fungsional	Kls	B	K	-/+
Pranata Laboratorium Kesehatan Terampil	6	1	1	0
Pranata Laboratorium Kesehatan Penyelia	8	1	1	0
Nutrisionis Terampil	6	1	2	-1
Bidan Terampil	6	5	10	-5
Bidan Mahir	7	2	3	-1
Bidan Ahli Pertama	8	2	3	-1
Bidan Ahli Muda	9	1	1	0
Bidan Madya	11	0	1	-1
Apoteker Ahli Pertama	8	1	1	0
Apoteker Ahli Madya	11	1	1	0
Asisten Apoteker Terampil	6	0	1	-1
Perekam Medis Terampil	6	1	1	0

Jabatan Pelaksana	Kls	B	K	-/+
Penelaah Teknis Kebijakan	7	0	1	-1
Penata Kelola Layanan Kesehatan	7	0	4	-4
Penata Kelola Obat dan Makanan	7	0	1	-1
Pengolah Data dan Informasi	6	0	1	-1
Pengelola Layanan Kesehatan	6	0	4	-4
Pengadministrasi Perkantoran	5	0	6	-6
Operator Layanan Operasional	5	0	1	-1

## PETA JABATAN PUSKESMAS PENGARAYAN

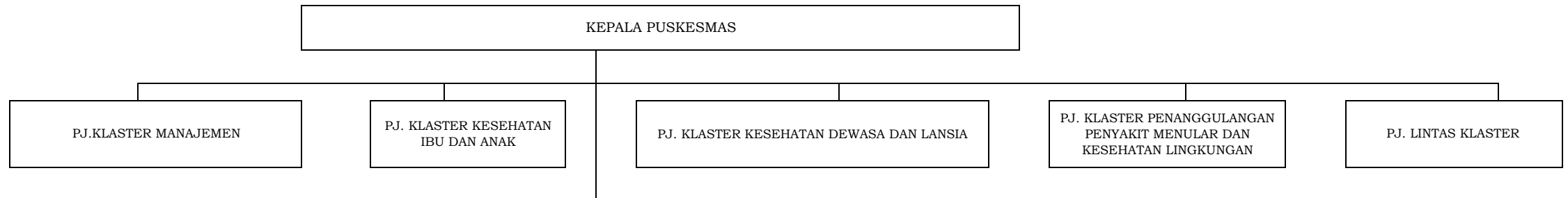

Jabatan Fungsional	Kls	B	K	-/+
Administrator Kesehatan Ahli Pertama	8	1	2	-1
Administrator Kesehatan Ahli Muda	9	1	0	1
Dokter Ahli Pertama	9	1	1	0
Dokter Gigi Ahli Pertama	9	1	1	0
Perawat Terampil	6	7	9	-2
Perawat Penyelia	8	6	9	-3
Perawat Ahli Pertama	8	1	1	0
Perawat Ahli Muda	9	0	1	-1
Perawat Ahli Madya	11	1	1	0
Terapis Gigi dan Mulut Terampil	6	0	1	-1
Terapis Gigi dan Mulut Mahir	7	1	1	0
Promkes dan Ilmu Prilaku Ahli Pertama	8	0	1	-1
Promkes dan Ilmu Prilaku Ahli Muda	9	1	1	0
Tenaga Sanitasi Lingkungan Terampil	6	1	1	0
Tenaga Sanitasi Lingkungan Penyelia	8	1	1	0

Jabatan Fungsional	Kls	B	K	-/+
Pranata Laboratorium Kesehatan Terampil	6	1	1	0
Pranata Laboratorium Kesehatan Penyelia	8	1	1	0
Nutrisionis Terampil	6	1	1	0
Nutrisionis Mahir	7	0	1	-1
Nutrisionis Penyelia	8	1	1	0
Bidan Terampil	6	5	9	-4
Bidan Mahir	7	1	2	-1
Bidan Penyelia	8	4	7	-3
Bidan Ahli Muda	9	2	0	2
Apoteker Ahli Pertama	8	1	1	0
Asisten Apoteker Terampil	6	0	1	-1
Asisten Apoteker Penyelia	8	1	1	0

Jabatan Pelaksana	Kls	B	K	-/+
Penelaah Teknis Kebijakan	7	1	1	0
Penata Kelola Layanan Kesehatan	7	0	4	-4
Penata Kelola Obat dan Makanan	7	0	1	-1
Pengolah Data dan Informasi	6	0	1	-1
Pengelola Layanan Kesehatan	6	0	4	-4
Pengadministrasi Perkantoran	5	0	6	-6
Operator Layanan Operasional	5	0	1	-1

## PETA JABATAN PUSKESMAS SUGIH WARAS

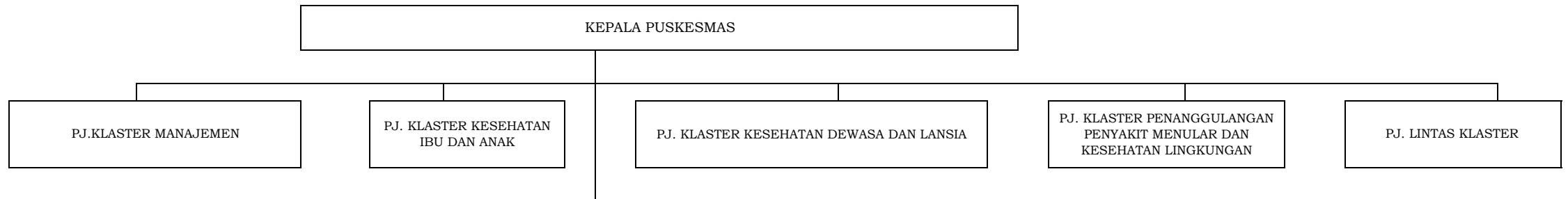

Jabatan Fungsional	Kls	B	K	-/+
Administrator Kesehatan Ahli Muda	9	1	1	0
Dokter Ahli Pertama	9	1	3	-2
Perawat Terampil	6	2	4	-2
Perawat Mahir	7	2	5	-3
Perawat Penyelia	8	7	5	2
Perawat Ahli Pertama	8	1	1	0
Terapis Gigi dan Mulut Mahir	7	1	1	0
Terapis Gigi dan Mulut Penyelia	8	1	1	0
Promkes dan Ilmu Prilaku Ahli Pertama	8	1	1	0
Promkes dan Ilmu Prilaku Ahli Muda	9	0	1	-1
Promkes dan Ilmu Prilaku Ahli Madya	11	1	0	1
Tenaga Sanitasi Lingkungan Penyelia	8	3	3	0

Jabatan Fungsional	Kls	B	K	-/+
Pranata Laboratorium Kesehatan Terampil	6	2	2	0
Nutrisionis Terampil	6	1	1	0
Nutrisionis Penyelia	8	1	1	0
Bidan Terampil	6	5	19	-14
Bidan Mahir	7	6	6	0
Bidan Penyelia	8	4	2	2
Bidan Ahli Pertama	8	0	2	-2
Bidan Ahli Muda	9	2	2	0
Apoteker Ahli Pertama	8	1	1	0
Asisten Apoteker Terampil	6	0	1	-1
Asisten Apoteker Penyelia	8	0	1	-1

Jabatan Pelaksana	Kls	B	K	-/+
Penelaah Teknis Kebijakan	7	0	1	-1
Penata Kelola Layanan Kesehatan	7	1	4	-3
Penata Kelola Obat dan Makanan	7	0	1	-1
Pengolah Data dan Informasi	6	0	1	-1
Pengelola Layanan Kesehatan	6	0	4	-4
Pengadministrasi Perkantoran	5	0	6	-6
Operator Layanan Operasional	5	0	1	-1

## PETA JABATAN PUSKESMAS KUTARAYA

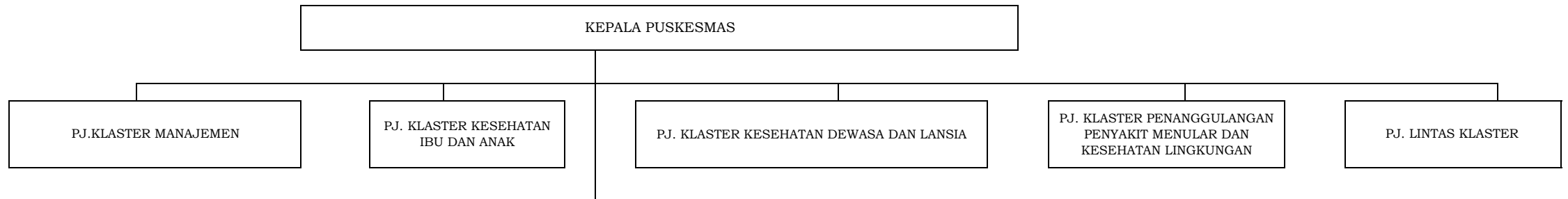

Jabatan Fungsional	Kls	B	K	-/+
Administrator Kesehatan Ahli Pertama	8	1	1	0
Administrator Kesehatan Ahli Muda	9	1	2	-1
Administrator Kesehatan Ahli Madya	11	2	0	2
Dokter Ahli Pertama	9	1	2	-1
Dokter Ahli Muda	10	0	1	-1
Dokter Ahli Madya	12	1	1	0
Dokter Gigi Ahli Pertama	9	1	1	0
Dokter Gigi Ahli Muda	10	1	1	0
Perawat Terampil	6	2	2	0
Perawat Mahir	7	4	3	1
Perawat Penyelia	8	18	18	0
Perawat Ahli Pertama	8	1	2	-1
Perawat Ahli Muda	9	6	6	0
Perawat Ahli Madya	11	1	1	0
Terapis Gigi dan Mulut Terampil	6	1	1	0
Terapis Gigi dan Mulut Mahir	7	2	2	0
Promkes dan Ilmu Prilaku Ahli Pertama	8	1	2	-1
Promkes dan Ilmu Prilaku Ahli Muda	9	2	2	0
Promkes dan Ilmu Prilaku Ahli Madya	11	1	1	0
Tenaga Sanitasi Lingkungan Terampil	6	0	1	-1
Tenaga Sanitasi Lingkungan Mahir	7	0	1	-1
Tenaga Sanitasi Lingkungan Penyelia	8	2	1	1
Tenaga Sanitasi Lingkungan Ahli Madya	11	1	0	1

Jabatan Fungsional	Kls	B	K	-/+
Pranata Laboratorium Kesehatan Terampil	6	1	1	0
Pranata Laboratorium Kesehatan Penyelia	8	1	1	0
Nutrisisionis Terampil	6	1	1	0
Nutrisisionis Ahli Pertama	8	0	1	-1
Bidan Terampil	6	4	8	-4
Bidan Mahir	7	4	7	-3
Bidan Penyelia	8	9	6	3
Bidan Ahli Pertama	8	0	2	-2
Bidan Ahli Muda	9	5	5	0
Bidan Madya	11	1	1	0
Apoteker Ahli Pertama	8	1	1	0
Asisten Apoteker Terampil	6	2	2	0
Asisten Apoteker Penyelia	8	0	1	-1
Perekam Medis Terampil	6	0	1	-1

Jabatan Pelaksana	Kls	B	K	-/+
Penelaah Teknis Kebijakan	7	0	1	-1
Penata Kelola Layanan Kesehatan	7	0	4	-4
Penata Kelola Obat dan Makanan	7	0	1	-1
Pengolah Data dan Informasi	6	0	1	-1
Pengelola Layanan Kesehatan	6	0	4	-4
Pengadministrasi Perkantoran	5	1	6	-5
Operator Layanan Operasional	5	0	1	-1

## PETA JABATAN PUSKESMAS CELIKAH

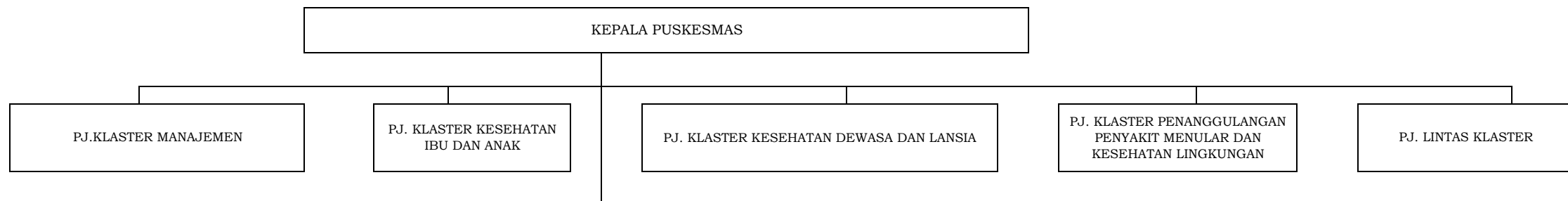

Jabatan Fungsional	Kls	B	K	-/+
Administrator Kesehatan Ahli Pertama	8	0	4	-4
Administrator Kesehatan Ahli Muda	9	0	2	-2
Administrator Kesehatan Ahli Madya	11	1	0	1
Dokter Ahli Pertama	9	1	2	-1
Dokter Ahli Muda	10	0	3	-3
Dokter Gigi Ahli Pertama	9	1	2	-1
Dokter Gigi Ahli Muda	10	0	2	-2
Perawat Terampil	6	2	3	-1
Perawat Mahir	7	8	9	-1
Perawat Penyelia	8	14	20	-6
Perawat Ahli Pertama	8	0	1	-1
Perawat Ahli Muda	9	4	4	0
Perawat Ahli Madya	11	3	2	1
Terapis Gigi dan Mulut Terampil	6	0	1	-1
Terapis Gigi dan Mulut Mahir	7	2	2	0
Terapis Gigi dan Mulut Penyelia	8	2	2	0
Terapis Gigi dan Mulut Ahli Pertama	8	0	1	-1
Terapis Gigi dan Mulut Ahli Muda	9	0	2	-2
Promkes dan Ilmu Prilaku Ahli Pertama	8	0	1	-1
Promkes dan Ilmu Prilaku Ahli Muda	9	2	3	-1
Tenaga Sanitasi Lingkungan Terampil	6	0	1	-1
Tenaga Sanitasi Lingkungan Mahir	7	2	2	0
Tenaga Sanitasi Lingkungan Penyelia	8	3	3	0

Jabatan Fungsional	Kls	B	K	-/+
Pranata Laboratorium Kesehatan Terampil	6	1	3	-2
Pranata Laboratorium Kesehatan Mahir	7	0	1	-1
Pranata Laboratorium Kesehatan Penyelia	8	1	2	-1
Pranata Laboratorium Kesehatan Ahli Pertama	9	0	1	-1
Pranata Laboratorium Kesehatan Ahli Muda	10	0	1	0
Nutrisionis Terampil	6	0	3	-3
Nutrisionis Mahir	7	0	1	-1
Nutrisionis Penyelia	8	0	1	-1
Bidan Terampil	6	1	10	-9
Bidan Mahir	7	4	5	-1
Bidan Penyelia	8	6	8	-2
Bidan Ahli Pertama	8	2	3	-1
Bidan Ahli Muda	9	4	5	-1
Bidan Madya	11	2	2	0
Apoteker Ahli Pertama	8	1	2	-1
Apoteker Ahli Muda	9	0	1	-1
Asisten Apoteker Terampil	6	0	2	-2
Asisten Apoteker Mahir	7	0	1	-1
Asisten Apoteker Penyelia	8	1	1	0
Perekam Medis Terampil	6	0	1	-1
Perekam Medis Mahir	7	0	1	-1

Jabatan Pelaksana	Kls	B	K	-/+
Penelaah Teknis Kebijakan	7	0	1	-1
Penata Kelola Layanan Kesehatan	7	0	4	-4
Penata Kelola Obat dan Makanan	7	0	1	-1
Pengolah Data dan Informasi	6	2	1	1
Pengelola Layanan Kesehatan	6	0	4	-4
Pengadministrasi Perkantoran	5	1	6	-5
Operator Layanan Operasional	5	0	1	-1

## PETA JABATAN PUSKESMAS SIRAH PULAU PADANG

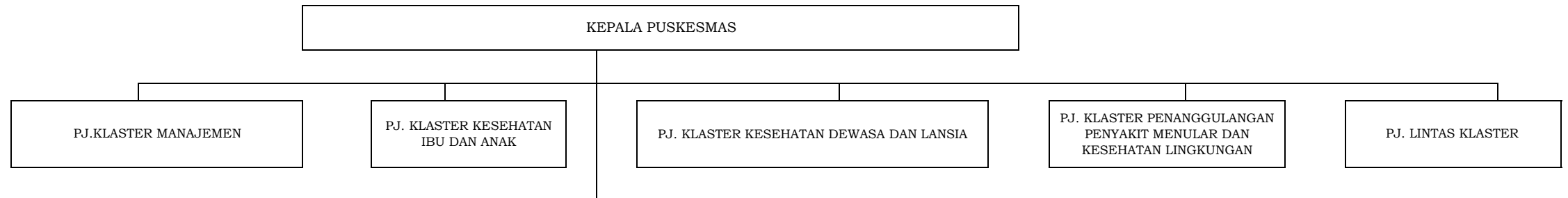

Jabatan Fungsional	Kls	B	K	-/+
Administrator Kesehatan Ahli Pertama	8	0	3	-3
Administrator Kesehatan Ahli Muda	9	0	3	-3
Dokter Ahli Pertama	9	1	2	-1
Dokter Gigi Ahli Pertama	9	1	1	0
Perawat Terampil	6	4	5	-1
Perawat Mahir	7	3	7	-4
Perawat Penyelia	8	10	12	-2
Perawat Ahli Pertama	8	1	0	1
Perawat Ahli Muda	9	1	1	0
Perawat Ahli Madya	11	0	1	-1
Terapis Gigi dan Mulut Terampil	6	1	0	1
Terapis Gigi dan Mulut Mahir	7	0	1	-1
Promkes dan Ilmu Prilaku Ahli Pertama	8	1	1	0
Promkes dan Ilmu Prilaku Ahli Madya	11	1	1	0
Tenaga Sanitasi Lingkungan Terampil	6	1	2	-1
Tenaga Sanitasi Lingkungan Mahir	7	0	1	-1

Jabatan Fungsional	Kls	B	K	-/+
Pranata Laboratorium Kesehatan Terampil	6	1	2	-1
Pranata Laboratorium Kesehatan Penyelia	8	1	1	0
Nutrisionis Terampil	6	1	2	-1
Nutrisionis Mahir	7	0	1	-1
Bidan Terampil	6	3	6	-3
Bidan Mahir	7	5	11	-6
Bidan Penyelia	8	14	10	4
Apoteker Ahli Pertama	8	1	1	0
Asisten Apoteker Terampil	6	0	2	-2
Asisten Apoteker Mahir	7	0	1	-1
Asisten Apoteker Penyelia	8	1	1	0
Perekam Medis Terampil	6	1	1	0
Perekam Medis Mahir	7	0	1	-1

Jabatan Pelaksana	Kls	B	K	-/+
Penelaah Teknis Kebijakan	7	1	1	0
Penata Kelola Layanan Kesehatan	7	0	4	-4
Penata Kelola Obat dan Makanan	7	0	1	-1
Pengolah Data dan Informasi	6	0	1	-1
Pengelola Layanan Kesehatan	6	0	4	-4
Pengadministrasi Perkantoran	5	0	6	-6
Operator Layanan Operasional	5	0	1	-1

**PETA JABATAN PUSKESMAS AWAL TERUSAN**

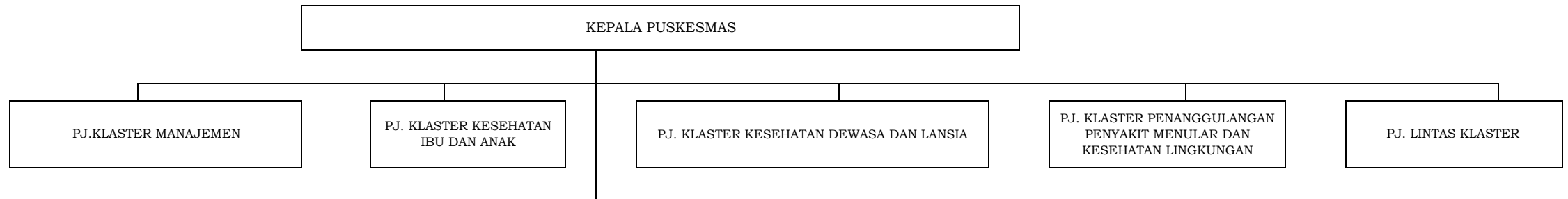

Jabatan Fungsional	Kls	B	K	-/+
Administrator Kesehatan Ahli Pertama	8	1	1	0
Dokter Ahli Pertama	9	1	1	0
Dokter Ahli Muda	10	0	1	-1
Dokter Ahli Madya	12	1	1	0
Dokter Gigi Ahli Pertama	9	1	1	0
Perawat Terampil	6	4	5	-1
Perawat Penyelia	8	5	5	0
Perawat Ahli Pertama	8	0	1	-1
Perawat Ahli Muda	9	1	3	-2
Perawat Ahli Madya	11	2	2	0
Terapis Gigi dan Mulut Terampil	6	0	1	-1
Promkes dan Ilmu Prilaku Ahli Pertama	8	1	1	0
Promkes dan Ilmu Prilaku Ahli Madya	11	1	1	0
Tenaga Sanitasi Lingkungan Terampil	6	2	1	1

Jabatan Fungsional	Kls	B	K	-/+
Pranata Laboratorium Kesehatan Terampil	6	1	1	0
Nutrisionis Terampil	6	0	1	-1
Nutrisionis Penyelia	8	1	1	0
Bidan Terampil	6	3	6	-3
Bidan Mahir	7	10	11	-1
Bidan Penyelia	8	1	0	1
Bidan Ahli Pertama	8	0	1	-1
Bidan Ahli Muda	9	0	1	-1
Apoteker Ahli Pertama	8	1	1	0
Asisten Apoteker Terampil	6	1	1	0
Perekam Medis Terampil	6	1	0	1

Jabatan Pelaksana	Kls	B	K	-/+
Penelaah Teknis Kebijakan	7	0	1	-1
Penata Kelola Layanan Kesehatan	7	0	4	-4
Penata Kelola Obat dan Makanan	7	0	1	-1
Pengolah Data dan Informasi	6	0	1	-1
Pengelola Layanan Kesehatan	6	0	4	-4
Pengadministrasi Perkantoran	5	0	6	-6
Operator Layanan Operasional	5	0	1	-1

## PETA JABATAN PUSKESMAS JEJAWI

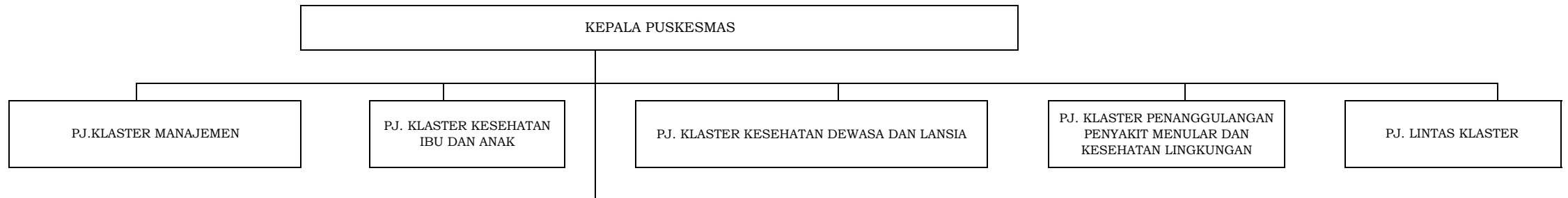

Jabatan Fungsional	Kls	B	K	-/+
Administrator Kesehatan Ahli Pertama	8	0	3	-3
Dokter Ahli Pertama	9	1	1	0
Dokter Ahli Muda	10	0	2	-2
Dokter Ahli Madya	12	1	2	-1
Dokter Gigi Ahli Pertama	9	1	1	0
Dokter Gigi Ahli Muda	10	0	1	-1
Dokter Gigi Ahli Madya	12	1	1	0
Perawat Terampil	6	4	6	-2
Perawat Mahir	7	1	3	-2
Perawat Penyelia	8	2	3	-1
Perawat Ahli Muda	9	3	2	1
Perawat Ahli Madya	11	0	2	-2
Promkes dan Ilmu Prilaku Ahli Muda	9	1	2	-1
Tenaga Sanitasi Lingkungan Terampil	6	1	1	0

Jabatan Fungsional	Kls	B	K	-/+
Pranata Laboratorium Kesehatan Terampil	6	1	2	-1
Pranata Laboratorium Kesehatan Mahir	7	0	1	-1
Nutrisionis Terampil	6	1	1	0
Nutrisionis Mahir	7	1	1	0
Bidan Terampil	6	4	5	-1
Bidan Mahir	7	4	5	-1
Bidan Penyelia	8	0	3	-3
Bidan Ahli Pertama	8	1	6	-5
Bidan Ahli Muda	9	1	1	0
Apoteker Ahli Pertama	8	1	1	0
Asisten Apoteker Terampil	6	1	1	0
Perekam Medis Terampil	6	1	1	0
Perekam Medis Penyelia	8	1	1	0

Jabatan Pelaksana	Kls	B	K	-/+
Penelaah Teknis Kebijakan	7	0	1	-1
Penata Kelola Layanan Kesehatan	7	0	4	-4
Penata Kelola Obat dan Makanan	7	0	1	-1
Pengolah Data dan Informasi	6	1	1	0
Pengelola Layanan Kesehatan	6	0	4	-4
Pengadministrasi Perkantoran	5	1	6	-5
Operator Layanan Operasional	5	0	1	-1

## PETA JABATAN PUSKESMAS MUARA BATUN

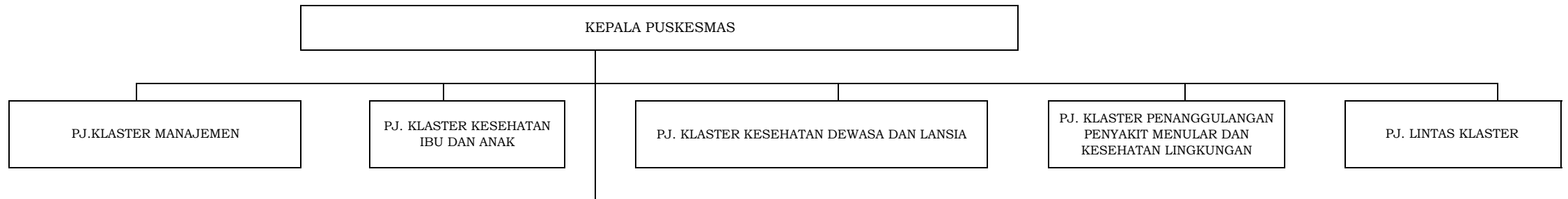

Jabatan Fungsional	Kls	B	K	-/+
Administrator Kesehatan Ahli Muda	9	1	0	1
Administrator Kesehatan Ahli Madya	11	2	0	2
Dokter Ahli Pertama	9	1	1	0
Dokter Ahli Muda	10	0	2	-2
Dokter Ahli Madya	12	0	2	-2
Dokter Gigi Ahli Pertama	9	1	1	0
Dokter Gigi Ahli Muda	10	1	1	0
Dokter Gigi Ahli Madya	12	0	1	-1
Perawat Terampil	6	3	13	-10
Perawat Mahir	7	3	3	0
Perawat Penyelia	8	5	7	-2
Perawat Ahli Pertama	8	1	0	1
Perawat Ahli Muda	9	3	3	0
Perawat Ahli Madya	11	1	1	0
Terapis Gigi dan Mulut Terampil	6	0	1	-1
Promkes dan Ilmu Prilaku Ahli Pertama	8	0	1	-1
Tenaga Sanitasi Lingkungan Terampil	6	0	1	-1

Jabatan Fungsional	Kls	B	K	-/+
Pranata Laboratorium Kesehatan Terampil	6	0	1	-1
Pranata Laboratorium Kesehatan Mahir	7	0	1	-1
Pranata Laboratorium Kesehatan Penyelia	8	1	1	0
Nutrisisionis Terampil	6	0	1	-1
Nutrisisionis Mahir	7	0	1	-1
Nutrisisionis Penyelia	8	1	0	1
Nutrisisionis Ahli Pertama	8	0	2	-2
Bidan Terampil	6	4	18	-14
Bidan Mahir	7	10	16	-6
Bidan Penyelia	8	7	5	2
Bidan Ahli Pertama	8	0	1	-1
Bidan Ahli Muda	9	0	1	-1
Bidan Madya	11	1	2	-1
Apoteker Ahli Pertama	8	1	1	0
Asisten Apoteker Terampil	6	0	1	-1
Asisten Apoteker Mahir	7	0	1	-1
Perekam Medis Terampil	6	0	1	-1
Perekam Medis Penyelia	8	1	1	0

Jabatan Pelaksana	Kls	B	K	-/+
Penelaah Teknis Kebijakan	7	0	1	-1
Penata Kelola Layanan Kesehatan	7	1	4	-3
Penata Kelola Obat dan Makanan	7	0	1	-1
Pengolah Data dan Informasi	6	0	1	-1
Pengelola Layanan Kesehatan	6	0	4	-4
Pengadministrasi Perkantoran	5	1	6	-5
Operator Layanan Operasional	5	0	1	-1

## PETA JABATAN PUSKESMAS PAMPANGAN

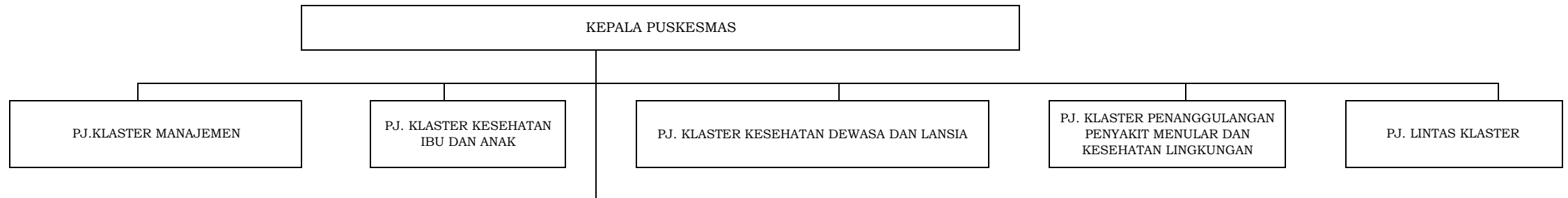

Jabatan Fungsional	Kls	B	K	-/+
Administrator Kesehatan Ahli Pertama	8	0	1	-1
Administrator Kesehatan Ahli Muda	9	0	1	-1
Administrator Kesehatan Ahli Madya	11	1	0	1
Dokter Ahli Pertama	9	1	4	-3
Dokter Ahli Muda	10	0	1	-1
Dokter Ahli Madya	12	1	1	0
Dokter Gigi Ahli Pertama	9	0	1	-1
Perawat Terampil	6	6	8	-2
Perawat Mahir	7	0	5	-5
Perawat Penyelia	8	5	1	4
Perawat Ahli Pertama	8	0	1	-1
Terapis Gigi dan Mulut Terampil	6	1	1	0
Terapis Gigi dan Mulut Mahir	7	0	2	-2
Terapis Gigi dan Mulut Penyelia	8	1	1	0
Promkes dan Ilmu Prilaku Ahli Pertama	8	2	1	1
Promkes dan Ilmu Prilaku Ahli Muda	9	0	1	-1
Tenaga Sanitasi Lingkungan Terampil	6	0	1	-1
Tenaga Sanitasi Lingkungan Ahli Pertama	8	0	1	-1
Tenaga Sanitasi Lingkungan Ahli Muda	9	1	1	0

Jabatan Fungsional	Kls	B	K	-/+
Pranata Laboratorium Kesehatan Terampil	6	1	1	0
Pranata Laboratorium Kesehatan Mahir	7	0	1	-1
Nutrisionis Terampil	6	1	2	-1
Nutrisionis Mahir	7	0	1	-1
Bidan Terampil	6	4	18	-14
Bidan Mahir	7	4	6	-2
Bidan Penyelia	8	2	2	0
Bidan Ahli Pertama	8	0	2	-2
Apoteker Ahli Pertama	8	1	1	0
Apoteker Ahli Muda	9	0	1	-1
Asisten Apoteker Terampil	6	1	0	1
Perekam Medis Terampil	6	1	4	-3

Jabatan Pelaksana	Kls	B	K	-/+
Penelaah Teknis Kebijakan	7	0	1	-1
Penata Kelola Layanan Kesehatan	7	0	4	-4
Penata Kelola Obat dan Makanan	7	0	1	-1
Pengolah Data dan Informasi	6	0	1	-1
Pengelola Layanan Kesehatan	6	0	4	-4
Pengadministrasi Perkantoran	5	0	6	-6
Operator Layanan Operasional	5	0	1	-1

**PETA JABATAN PUSKESMAS KEMAN**

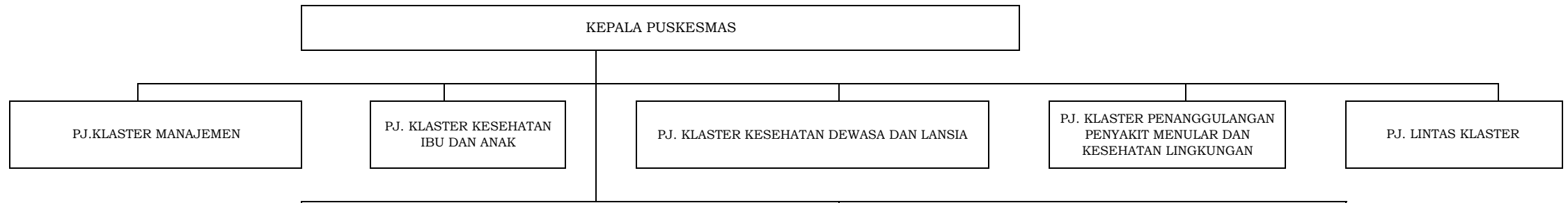

Jabatan Fungsional	Kls	B	K	-/+
Dokter Ahli Pertama	9	1	1	0
Dokter Gigi Ahli Pertama	9	1	1	0
Perawat Terampil	6	4	4	0
Perawat Mahir	7	2	2	0
Perawat Penyelia	8	5	5	0
Perawat Ahli Pertama	8	0	1	-1
Terapis Gigi dan Mulut Terampil	6	0	1	-1
Promkes dan Ilmu Prilaku Ahli Pertama	8	1	1	0
Tenaga Sanitasi Lingkungan Terampil	6	1	1	0
Tenaga Sanitasi Lingkungan Penyelia	8	1	1	0

Jabatan Fungsional	Kls	B	K	-/+
Pranata Laboratorium Kesehatan Terampil	6	1	1	0
Nutrisionis Terampil	6	1	1	0
Bidan Terampil	6	2	11	-9
Bidan Mahir	7	3	3	0
Bidan Penyelia	8	6	6	0
Apoteker Ahli Pertama	8	1	1	0
Asisten Apoteker Terampil	6	0	1	-1
Asisten Apoteker Penyelia	8	0	1	-1
Perekam Medis Terampil	6	0	1	-1

Jabatan Pelaksana	Kls	B	K	-/+
Penelaah Teknis Kebijakan	7	3	3	0
Penata Kelola Layanan Kesehatan	7	1	4	-3
Penata Kelola Obat dan Makanan	7	0	1	-1
Pengolah Data dan Informasi	6	0	1	-1
Pengelola Layanan Kesehatan	6	0	4	-4
Pengadministrasi Perkantoran	5	0	6	-6
Operator Layanan Operasional	5	0	1	-1

**PETA JABATAN PUSKESMAS PANGKALAN LAMPAM**

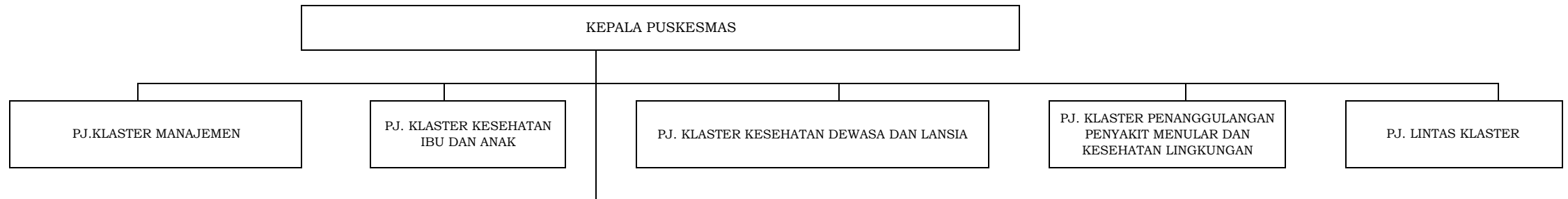

Jabatan Fungsional	Kls	B	K	-/+
Administrator Kesehatan Ahli Pertama	8	1	0	1
Dokter Ahli Pertama	9	1	1	0
Dokter Ahli Madya	12	2	2	0
Dokter Gigi Ahli Pertama	9	1	1	0
Perawat Terampil	6	2	5	-3
Perawat Mahir	7	7	12	-5
Perawat Penyelia	8	13	9	4
Perawat Ahli Pertama	8	0	2	-2
Terapis Gigi dan Mulut Terampil	6	1	2	-1
Terapis Gigi dan Mulut Mahir	7	1	2	-1
Promkes dan Ilmu Prilaku Ahli Muda	9	1	1	0
Tenaga Sanitasi Lingkungan Terampil	6	1	2	-1

Jabatan Fungsional	Kls	B	K	-/+
Pranata Laboratorium Kesehatan Penyelia	8	1	1	0
Nutrisionis Terampil	6	1	1	0
Bidan Terampil	6	2	18	-16
Bidan Mahir	7	10	13	-3
Bidan Penyelia	8	12	1	11
Bidan Ahli Pertama	8	0	2	-2
Apoteker Ahli Pertama	8	1	1	0
Asisten Apoteker Terampil	6	0	1	-1
Asisten Apoteker Penyelia	8	0	1	-1
Perekam Medis Terampil	6	0	1	-1

Jabatan Pelaksana	Kls	B	K	-/+
Penelaah Teknis Kebijakan	7	0	1	-1
Penata Kelola Layanan Kesehatan	7	0	4	-4
Penata Kelola Obat dan Makanan	7	0	1	-1
Pengolah Data dan Informasi	6	0	1	-1
Pengelola Layanan Kesehatan	6	0	4	-4
Pengadministrasi Perkantoran	5	2	6	-4
Operator Layanan Operasional	5	0	1	-1

**PETA JABATAN PUSKESMAS AIR SUGIHAN JALUR 27**

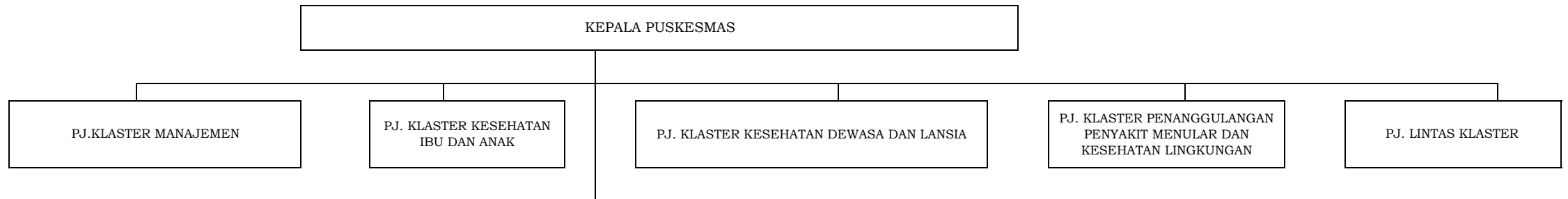

Jabatan Fungsional	Kls	B	K	-/+
Administrator Kesehatan Ahli Pertama	8	1	1	0
Administrator Kesehatan Ahli Muda	9	0	1	-1
Administrator Kesehatan Ahli Madya	11	1	0	1
Dokter Ahli Pertama	9	1	2	-1
Dokter Ahli Muda	10	1	1	0
Dokter Gigi Ahli Pertama	9	0	1	-1
Perawat Terampil	6	3	4	-1
Perawat Mahir	7	3	5	-2
Perawat Penyelia	8	0	3	-3
Perawat Ahli Pertama	8	1	1	0
Terapis Gigi dan Mulut Terampil	6	1	2	-1
Terapis Gigi dan Mulut Mahir	7	0	1	-1
Promkes dan Ilmu Prilaku Ahli Pertama	8	1	2	-1
Promkes dan Ilmu Prilaku Ahli Muda	9	0	1	-1
Tenaga Sanitasi Lingkungan Terampil	6	0	2	-2

Jabatan Fungsional	Kls	B	K	-/+
Pranata Laboratorium Kesehatan Terampil	6	1	1	0
Pranata Laboratorium Kesehatan Ahli Pertama	9	0	1	-1
Nutrisionis Terampil	6	1	2	-1
Bidan Terampil	6	3	11	-8
Bidan Mahir	7	5	8	-3
Bidan Penyelia	8	4	8	-4
Apoteker Ahli Pertama	8	1	1	0
Asisten Apoteker Terampil	6	0	1	-1
Perekam Medis Terampil	6	0	1	-1

Jabatan Pelaksana	Kls	B	K	-/+
Penelaah Teknis Kebijakan	7	0	1	-1
Penata Kelola Layanan Kesehatan	7	0	4	-4
Penata Kelola Obat dan Makanan	7	0	1	-1
Pengolah Data dan Informasi	6	2	1	1
Pengelola Layanan Kesehatan	6	0	4	-4
Pengadministrasi Perkantoran	5	1	6	-5
Operator Layanan Operasional	5	0	1	-1

**PETA JABATAN PUSKESMAS AIR SUGIHAN JALUR 25**

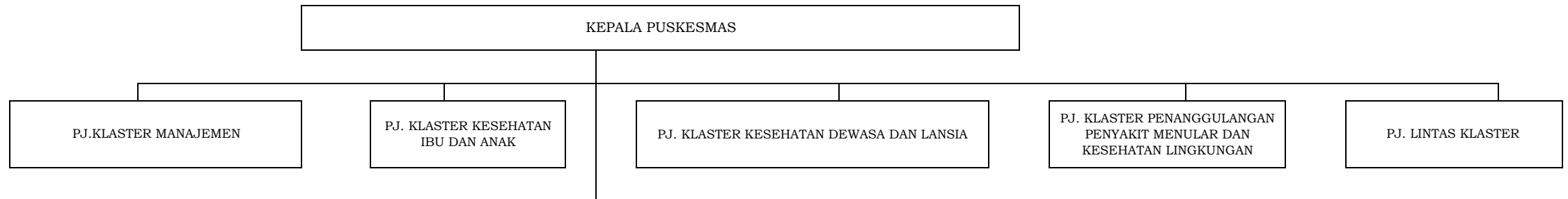

Jabatan Fungsional	Kls	B	K	-/+
Administrator Kesehatan Ahli Pertama	8	0	1	-1
Dokter Ahli Pertama	9	1	3	-2
Dokter Gigi Ahli Pertama	9	0	1	-1
Perawat Terampil	6	6	8	-2
Perawat Mahir	7	1	3	-2
Perawat Penyelia	8	2	3	-1
Perawat Ahli Pertama	8	0	3	-3
Terapis Gigi dan Mulut Terampil	6	1	2	-1
Promkes dan Ilmu Prilaku Ahli Pertama	8	1	3	-2
Tenaga Sanitasi Lingkungan Terampil	6	0	1	-1

Jabatan Fungsional	Kls	B	K	-/+
Pranata Laboratorium Kesehatan Terampil	6	1	3	-2
Nutrisionis Terampil	6	1	2	-1
Bidan Terampil	6	5	17	-12
Bidan Mahir	7	3	6	-3
Bidan Penyelia	8	1	2	-1
Bidan Ahli Pertama	8	0	2	-2
Bidan Ahli Muda	9	0	1	-1
Apoteker Ahli Pertama	8	1	1	0
Apoteker Ahli Muda	9	0	1	-1
Asisten Apoteker Terampil	6	0	2	-2
Perekam Medis Terampil	6	0	1	-1
Psikologi Klinis Pertama	8	0	1	-1

Jabatan Pelaksana	Kls	B	K	-/+
Penelaah Teknis Kebijakan	7	0	1	-1
Penata Kelola Layanan Kesehatan	7	0	4	-4
Penata Kelola Obat dan Makanan	7	0	1	-1
Pengolah Data dan Informasi	6	0	1	-1
Pengelola Layanan Kesehatan	6	0	4	-4
Pengadministrasi Perkantoran	5	0	6	-6
Operator Layanan Operasional	5	0	1	-1

**PETA JABATAN PUSKESMAS MULYA GUNA**

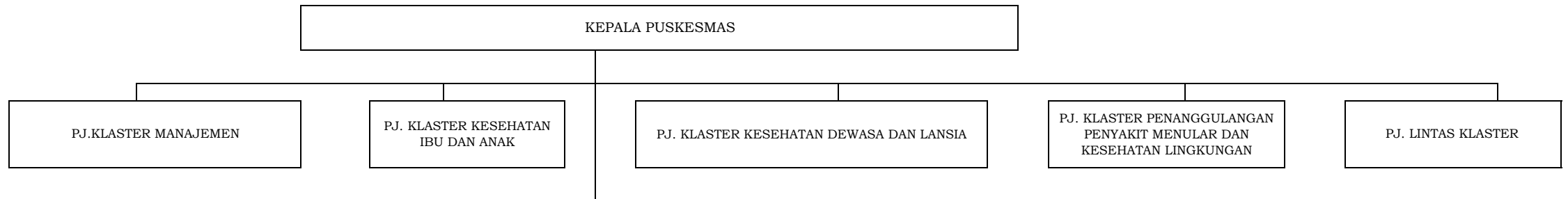

Jabatan Fungsional	Kls	B	K	-/+
Administrator Kesehatan Ahli Pertama	8	1	1	0
Dokter Ahli Pertama	9	0	1	-1
Dokter Ahli Muda	10	1	1	0
Dokter Gigi Ahli Pertama	9	1	1	0
Perawat Terampil	6	3	5	-2
Perawat Mahir	7	2	3	-1
Perawat Penyelia	8	4	8	-4
Terapis Gigi dan Mulut Terampil	6	1	2	-1
Promkes dan Ilmu Prilaku Ahli Pertama	8	0	1	-1
Tenaga Sanitasi Lingkungan Terampil	6	0	1	-1

Jabatan Fungsional	Kls	B	K	-/+
Pranata Laboratorium Kesehatan Terampil	6	1	1	0
Pranata Laboratorium Kesehatan Penyelia	8	0	1	-1
Pranata Laboratorium Kesehatan Ahli Pertama	9	0	1	-1
Nutrisionis Terampil	6	0	1	-1
Nutrisionis Ahli Pertama	8	0	1	-1
Bidan Terampil	6	4	8	-4
Bidan Mahir	7	0	2	-2
Bidan Penyelia	8	1	1	0
Bidan Ahli Pertama	8	0	1	-1
Bidan Ahli Muda	9	1	1	0
Apoteker Ahli Pertama	8	1	1	0
Apoteker Ahli Muda	9	0	1	-1
Asisten Apoteker Terampil	6	0	1	-1
Perekam Medis Terampil	6	0	1	-1

Jabatan Pelaksana	Kls	B	K	-/+
Penelaah Teknis Kebijakan	7	0	1	-1
Penata Kelola Layanan Kesehatan	7	0	4	-4
Penata Kelola Obat dan Makanan	7	0	1	-1
Pengolah Data dan Informasi	6	0	1	-1
Pengelola Layanan Kesehatan	6	0	4	-4
Pengadministrasi Perkantoran	5	0	6	-6
Operator Layanan Operasional	5	0	1	-1

**PETA JABATAN PUSKESMAS PENANGGOAN DUREN**

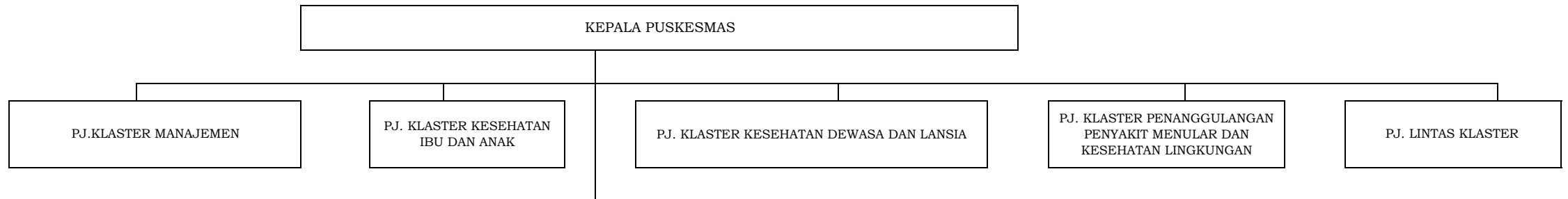

Jabatan Fungsional	Kls	B	K	-/+
Administrator Kesehatan Ahli Pertama	8	1	1	0
Administrator Kesehatan Ahli Muda	9	0	2	-2
Administrator Kesehatan Ahli Madya	11	0	4	-4
Dokter Ahli Pertama	9	0	2	-2
Dokter Ahli Muda	10	1	1	0
Dokter Gigi Ahli Pertama	9	0	1	-1
Perawat Terampil	6	3	3	0
Perawat Mahir	7	3	5	-2
Perawat Penyelia	8	6	6	0
Perawat Ahli Pertama	8	0	1	-1
Perawat Ahli Muda	9	1	1	0
Perawat Ahli Madya	11	0	1	-1
Terapis Gigi dan Mulut Terampil	6	0	1	-1
Promkes dan Ilmu Prilaku Ahli Pertama	8	1	2	-1
Tenaga Sanitasi Lingkungan Terampil	6	1	1	0

Jabatan Fungsional	Kls	B	K	-/+
Pranata Laboratorium Kesehatan Terampil	6	1	1	0
Pranata Laboratorium Kesehatan Mahir	7	0	1	-1
Pranata Laboratorium Kesehatan Ahli Pertama	9	0	1	-1
Nutrisionis Terampil	6	1	1	0
Nutrisionis Mahir	7	0	1	-1
Nutrisionis Ahli Pertama	8	0	1	-1
Bidan Terampil	6	3	7	-4
Bidan Mahir	7	4	8	-4
Bidan Penyelia	8	7	7	0
Bidan Ahli Pertama	8	0	1	-1
Bidan Ahli Muda	9	0	2	-2
Apoteker Ahli Pertama	8	1	1	0
Asisten Apoteker Terampil	6	0	2	-2
Perekam Medis Terampil	6	0	1	-1

Jabatan Pelaksana	Kls	B	K	-/+
Penelaah Teknis Kebijakan	7	0	1	-1
Penata Kelola Layanan Kesehatan	7	0	4	-4
Penata Kelola Obat dan Makanan	7	0	1	-1
Pengolah Data dan Informasi	6	0	1	-1
Pengelola Layanan Kesehatan	6	0	4	-4
Pengadministrasi Perkantoran	5	0	6	-6
Operator Layanan Operasional	5	0	1	-1

## PETA JABATAN PUSKESMAS TANJUNG LUBUK

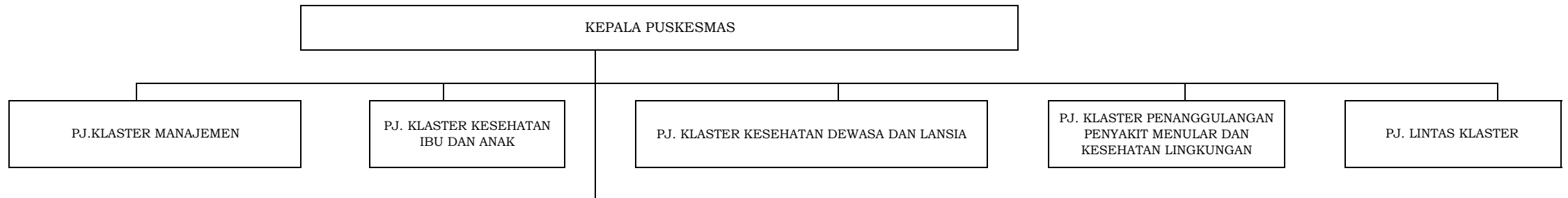

Jabatan Fungsional	Kls	B	K	-/+
Administrator Kesehatan Ahli Pertama	8	0	2	-2
Administrator Kesehatan Ahli Muda	9	0	1	-1
Dokter Ahli Pertama	9	0	2	-2
Dokter Gigi Ahli Pertama	9	0	2	-2
Perawat Terampil	6	0	8	-8
Perawat Mahir	7	0	3	-3
Perawat Penyelia	8	2	5	-3
Perawat Ahli Pertama	8	0	3	-3
Perawat Ahli Muda	9	0	2	-2
Perawat Ahli Madya	11	1	2	-1
Terapis Gigi dan Mulut Terampil	6	1	2	-1
Terapis Gigi dan Mulut Mahir	7	0	1	-1
Terapis Gigi dan Mulut Penyelia	8	0	1	-1
Promkes dan Ilmu Prilaku Ahli Pertama	8	1	4	-3
Promkes dan Ilmu Prilaku Ahli Muda	9	0	1	-1
Tenaga Sanitasi Lingkungan Terampil	6	0	3	-3
Tenaga Sanitasi Lingkungan Mahir	7	1	1	0
Tenaga Sanitasi Lingkungan Penyelia	8	0	1	-1
Tenaga Sanitasi Lingkungan Ahli Pertama	8	0	1	-1
Tenaga Sanitasi Lingkungan Ahli Muda	9	0	1	-1

Jabatan Fungsional	Kls	B	K	-/+
Pranata Laboratorium Kesehatan Terampil	6	0	1	-1
Pranata Laboratorium Kesehatan Penyelia	8	1	2	-1
Nutrisionis Terampil	6	0	3	-3
Nutrisionis Mahir	7	0	1	-1
Bidan Terampil	6	0	18	-18
Bidan Mahir	7	5	6	-1
Bidan Penyelia	8	2	5	-3
Bidan Ahli Pertama	8	0	5	-5
Apoteker Ahli Pertama	8	0	1	-1
Asisten Apoteker Terampil	6	0	2	-2
Asisten Apoteker Mahir	7	0	1	-1
Asisten Apoteker Penyelia	8	0	1	-1
Perekam Medis Terampil	6	0	1	-1
Perekam Medis Mahir	7	0	1	-1

Jabatan Pelaksana	Kls	B	K	-/+
Penelaah Teknis Kebijakan	7	0	1	-1
Penata Kelola Layanan Kesehatan	7	0	4	-4
Penata Kelola Obat dan Makanan	7	0	1	-1
Pengolah Data dan Informasi	6	0	1	-1
Pengelola Layanan Kesehatan	6	0	4	-4
Pengadministrasi Perkantoran	5	0	6	-6
Operator Layanan Operasional	5	0	1	-1

## PETA JABATAN PUSKESMAS BUMI ARJO

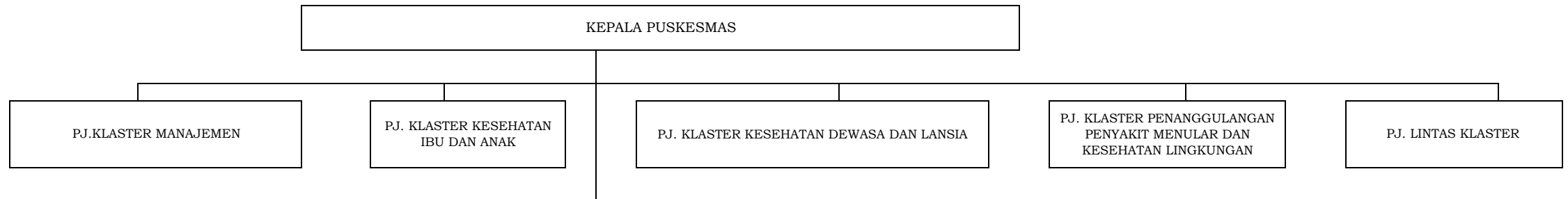

Jabatan Fungsional	Kls	B	K	-/+
Administrator Kesehatan Ahli Pertama	8	1	1	0
Dokter Ahli Pertama	9	1	1	0
Dokter Gigi Ahli Pertama	9	0	1	-1
Dokter Gigi Ahli Muda	10	0	1	-1
Dokter Gigi Ahli Madya	12	0	1	-1
Perawat Terampil	6	2	4	-2
Perawat Mahir	7	1	1	0
Perawat Penyelia	8	0	1	-1
Perawat Ahli Pertama	8	0	1	-1
Perawat Ahli Muda	9	1	1	0
Perawat Ahli Madya	11	1	1	0
Terapis Gigi dan Mulut Terampil	6	1	1	0
Promkes dan Ilmu Prilaku Ahli Pertama	8	1	1	0
Tenaga Sanitasi Lingkungan Ahli Pertama	8	1	1	0

Jabatan Fungsional	Kls	B	K	-/+
Pranata Laboratorium Kesehatan Terampil	6	1	2	-1
Nutrisionis Ahli Pertama	8	0	1	-1
Bidan Terampil	6	1	23	-22
Bidan Penyelia	8	1	1	0
Bidan Ahli Pertama	8	0	3	-3
Apoteker Ahli Pertama	8	1	1	0
Asisten Apoteker Terampil	6	0	1	-1

Jabatan Pelaksana	Kls	B	K	-/+
Penelaah Teknis Kebijakan	7	0	1	-1
Penata Kelola Layanan Kesehatan	7	0	4	-4
Penata Kelola Obat dan Makanan	7	0	1	-1
Pengolah Data dan Informasi	6	0	1	-1
Pengelola Layanan Kesehatan	6	0	4	-4
Pengadministrasi Perkantoran	5	0	6	-6
Operator Layanan Operasional	5	0	1	-1

**PETA JABATAN PUSKESMAS SUNGAI LUMPUR**

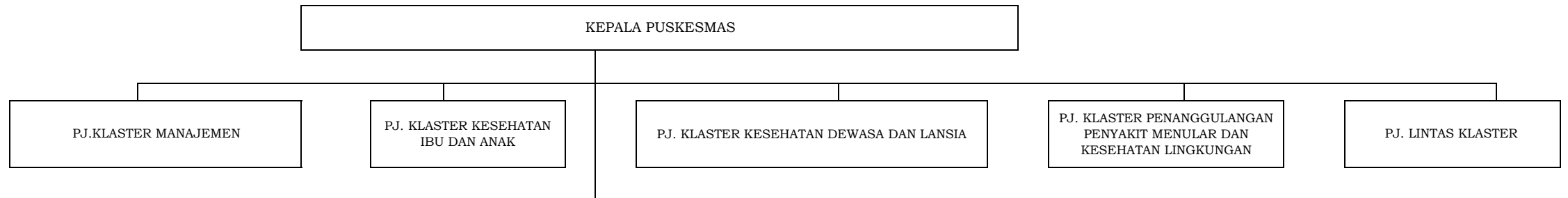

Jabatan Fungsional	Kls	B	K	-/+
Dokter Ahli Pertama	9	0	2	-2
Dokter Gigi Ahli Pertama	9	0	1	-1
Perawat Terampil	6	2	7	-5
Perawat Mahir	7	6	8	-2
Perawat Penyelia	8	4	3	1
Perawat Ahli Pertama	8	1	0	1
Promkes dan Ilmu Prilaku Terampil	6	0	2	-2
Promkes dan Ilmu Prilaku Ahli Pertama	8	1	0	1
Tenaga Sanitasi Lingkungan Terampil	6	1	1	0

Jabatan Fungsional	Kls	B	K	-/+
Pranata Laboratorium Kesehatan Terampil	6	0	1	-1
Nutrisionis Terampil	6	0	2	-2
Bidan Terampil	6	4	13	-9
Bidan Mahir	7	3	0	3
Bidan Penyelia	8	1	2	-1
Bidan Ahli Pertama	8	1	0	1
Apoteker Ahli Pertama	8	0	2	-2

Jabatan Pelaksana	Kls	B	K	-/+
Penelaah Teknis Kebijakan	7	0	1	-1
Penata Kelola Layanan Kesehatan	7	0	4	-4
Penata Kelola Obat dan Makanan	7	0	1	-1
Pengolah Data dan Informasi	6	0	1	-1
Pengelola Layanan Kesehatan	6	0	4	-4
Pengadministrasi Perkantoran	5	0	6	-6
Operator Layanan Operasional	5	0	1	-1

PETA JABATAN RUMAH SAKIT UMUM DAERAH KAYUAGUNG

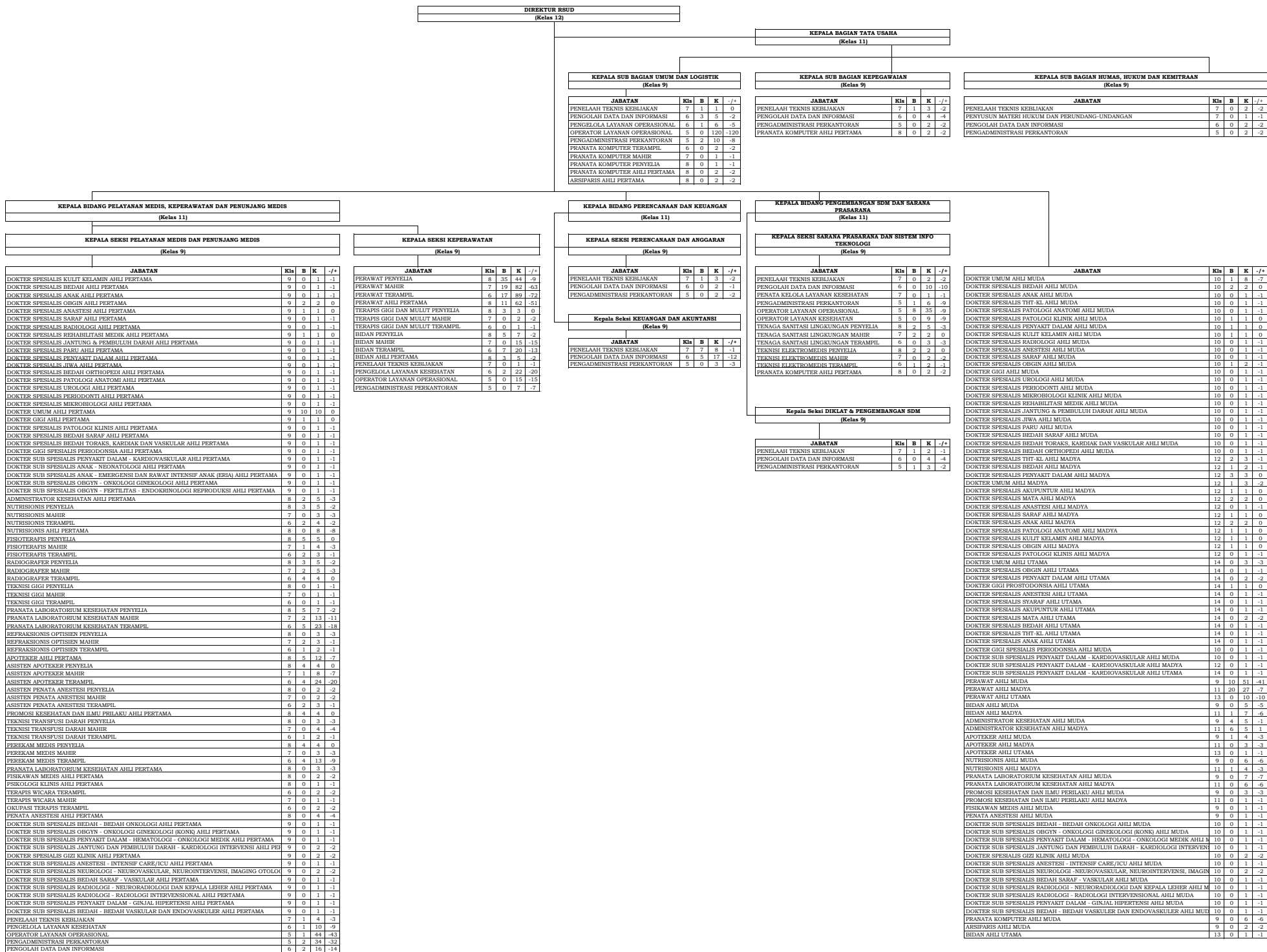

**PETA JABATAN RUMAH SAKIT UMUM DAERAH TUGU JAYA**

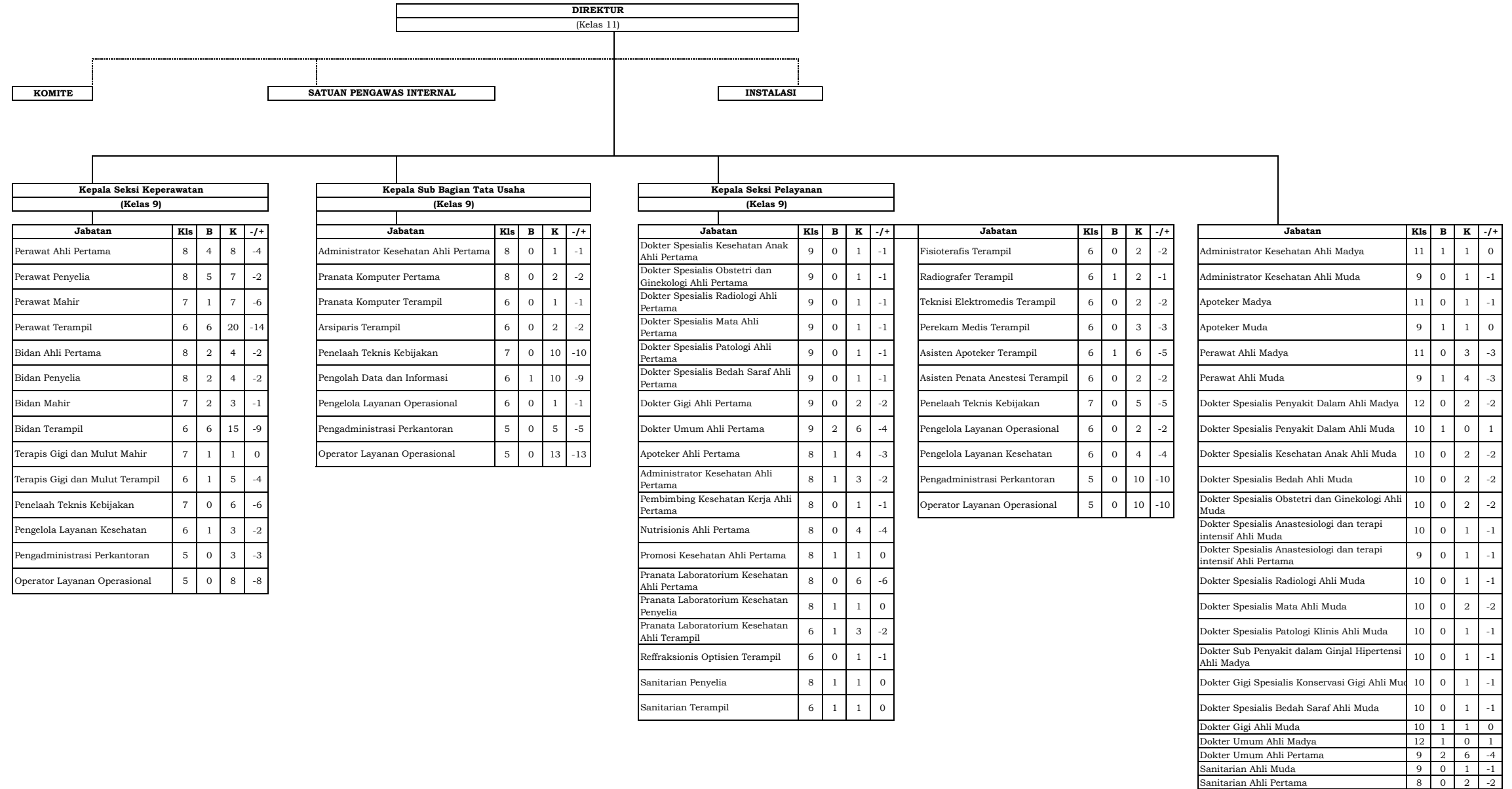

PETA JABATAN DINAS PEKERJAAN UMUM DAN PENATAAN RUANG

<b>KEPALA DINAS</b>
( Kelas 14 )

<b>SEKRETARIS</b>
( Kelas 12 )

<b>KEPALA SUB BAGIAN UMUM &amp; KEPEGAWAIAN</b>
( Kelas 9 )

Jabatan	Kls	B	K	-/+
JF Pranata Komputer Terampil	6	0	2	-2
JF Arsiparis Mahir	7	0	1	-1
Penelaah Teknis Kebijakan	7	1	2	-1
Pengolah Data dan Informasi	6	0	1	-1
Pengadministrasi Perkantoran	5	0	1	-1
Operator Layanan Operasional	5	0	7	-7

<b>KEPALA SUB BAGIAN KEUANGAN</b>
( Kelas 9 )

Jabatan	Kls	B	K	-/+
JF Pranata Komputer Ahli Pertama	8	0	1	-1
Penelaah Teknis Kebijakan	7	1	2	-1
Pengolah Data dan Informasi	6	1	1	0
Pengadministrasi Perkantoran	5	0	1	-1

<b>KEPALA SUB BAGIAN PERENCANAAN EVALUASI &amp; PELAPORAN</b>
( Kelas 9 )

Jabatan	Kls	B	K	-/+
JF Pranata Komputer Ahli Pertama	8	0	1	-1
Penelaah Teknis Kebijakan	7	1	2	-1
Pengolah Data dan Informasi	6	1	1	0
Pengadministrasi Perkantoran	5	0	1	-1

<b>KEPALA BIDANG BINA KONSTRUKSI</b>
( Kelas 11 )

Jabatan	Kls	B	K	-/+
JF Teknisi Jalan dan Jembatan - Ahli Muda	9	1	1	0
JF Pembina Jasa Konstruksi - Ahli Muda	10	1	1	0
JF Arsiparis Ahli Muda	9	0	1	-1
Penelaah Teknis Kebijakan	7	4	8	-4
Pengolah Data dan Informasi	6	1	2	-1
Pengelola Layanan Operasional	6	0	2	-2
Operator Layanan Operasional	5	0	2	-2
Pengadministrasi Perkantoran	5	0	2	-2
Penata Layanan Operasional	7	0	1	-1

<b>KEPALA BIDANG PENGENDALIAN TEKNIS</b>
( Kelas 11 )

Jabatan	Kls	B	K	-/+
JF Teknisi Jalan dan Jembatan - Ahli Muda	9	3	3	0
JF Arsiparis Terampil	6	0	1	-1
Penelaah Teknis Kebijakan	7	2	3	-1
Pengelola Layanan Operasional	6	0	2	-2
Pengadministrasi Perkantoran	5	1	3	-2
Penata Layanan Operasional	7	0	1	-1

<b>KEPALA BIDANG BINA MARGA</b>
( Kelas 11 )

Jabatan	Kls	B	K	-/+
JF Teknisi Jalan dan Jembatan - Ahli Muda	9	3	3	0
JF Arsiparis Ahli Pertama	8	0	1	-1
Penelaah Teknis Kebijakan	7	2	3	-1
Pengelola Layanan Operasional	6	1	6	-5
Pengolah Data dan Informasi	6	0	1	-1
Pengadministrasi Perkantoran	5	2	2	0
Operator Alat Berat	5	0	5	-5
Penata Layanan Operasional	7	1	2	-1

<b>KEPALA BIDANG SUMBER DAYA AIR</b>
( Kelas 11 )

Jabatan	Kls	B	K	-/+
JF Teknik Pengairan - Ahli Muda	9	3	3	0
JF Arsiparis Ahli Pertama	8	0	1	-1
Pegamat Operasi dan Pemeliharaan SDA	7	0	1	-1
Penelaah Teknis Kebijakan	7	2	3	-1
Juru Operasi dan Pemeliharaan SDA	6	0	3	-3
Pengelola Sumber Daya Air	6	1	2	-1
Pengelola Layanan Operasional	6	0	3	-3
Pengadministrasi Perkantoran	5	0	2	-2
Penata Layanan Operasional	7	0	1	-1

<b>KEPALA BIDANG CIPTA KARYA</b>
( Kelas 11 )

Jabatan	Kls	B	K	-/+
JF Teknisi Jalan dan Jembatan - Ahli Muda	9	2	2	0
JF Arsiparis Penyelia	8	0	1	-1
Penelaah Teknis Kebijakan	7	0	4	-4
Pengolah Data dan Informasi	6	0	2	-2
Pengelola Layanan Operasional	6	0	2	-2
Operator Layanan Operasional	5	0	2	-2
Pengadministrasi Perkantoran	5	0	2	-2
Penata Layanan Operasional	7	0	1	-1

<b>KEPALA BIDANG PENATAAN RUANG</b>
( Kelas 11 )

Jabatan	Kls	B	K	-/+
JF Penata Ruang - Ahli Muda	9	3	3	0
JF Arsiparis Terampil	6	0	1	-1
Penelaah Teknis Kebijakan	7	2	6	-4
Penata Laksana Agraria & Tata Ruang	6	1	2	-1
Pengelola data dan Informasi	6	0	2	-2
Pengadministrasi Perkantoran	5	0	3	-3
Penata Layanan Operasional	7	0	1	-1

**PETA JABATAN DINAS PERUMAHAN RAKYAT DAN KAWASAN PERMUKIMAN**

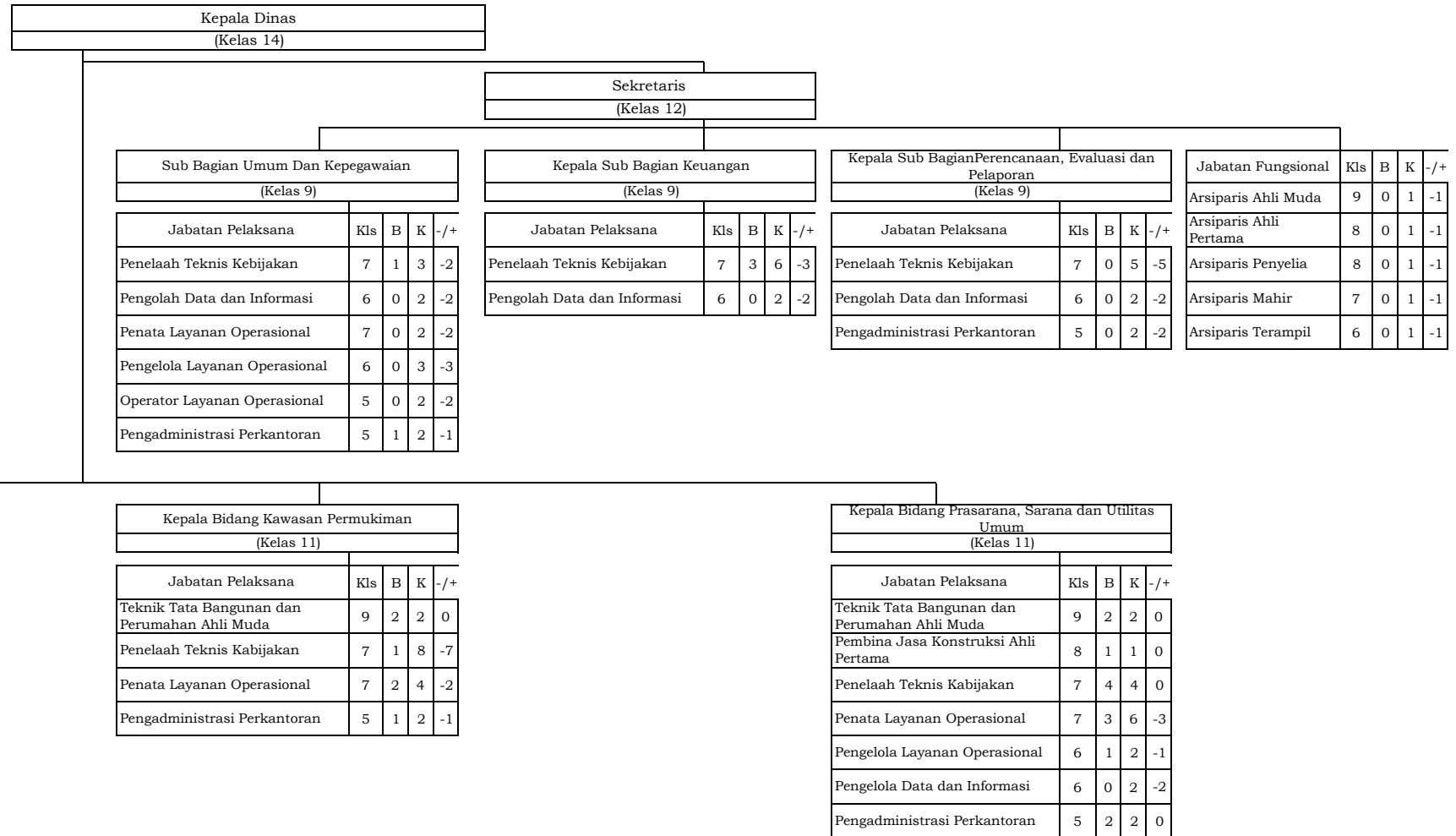

**PETA JABATAN SATUAN POLISI PAMONG PRAJA DAN PEMADAM KEBAKARAN**

<b>Kepala Satuan Polisi Pamong Praja &amp; Pemadam Kebakaran</b>
<b>(Kelas 14)</b>

<b>Sekretaris Satpol PP &amp; Damkar</b>
<b>(Kelas 12)</b>

<b>Kepala Sub Bagian Perencanaan</b>
<b>(Kelas 9)</b>

Jabatan	Kls	B	K	+/-
JF Perencana Ahli Pertama	8	0	1	-1
JF Perencana Ahli Muda	8	0	1	-1
JF Pranata Komputer Ahli Pertama	8	0	2	-2
Penelaah Teknis Kebijakan	7	0	2	-2
Pengolah Data dan Informasi	6	0	2	-2
Pengadministrasi Perkantoran	5	0	1	-1
JF Pernata Komputer Trampil	6	0	1	-1

<b>Kepala Sub Bagian Keuangan</b>
<b>(Kelas 9)</b>

Jabatan	Kls	B	K	+/-
Penelaah Teknis Kebijakan	7	1	3	-2
Pengolah Data dan Informasi	6	0	1	-1
Pengadministrasi Perkantoran	5	0	1	-1
JF Arsiparis Terampil	6	0	1	-1
JF Arsiparis Mahir	7	0	1	-1
JF Arsiparis Penyelia	8	0	1	-1

<b>Kepala Sub Bagian Umum dan Kepegawaian</b>
<b>(Kelas 9)</b>

Jabatan	Kls	B	K	+/-
JF Arsiparis Ahli Pertama	8	0	1	-1
JF Pranata Hubungan Masyarakat Ahli Pertama	8	0	1	-1
JF Pranata Komputer Ahli Pertama	8	0	2	-2
JF Pranata Komputer Terampil	6	0	1	-1
JF Pranata Hubungan masyarakat Terampil	6	0	1	-1
Penelaah Teknis Kebijakan	7	0	1	-1
Pengolah Data dan Informasi	6	0	2	-2
Pengadministrasi Perkantoran	5	0	1	-1

<b>Kepala Bidang Ketertiban Umum dan Ketentraman Masyarakat</b>
<b>(Kelas 11)</b>

Jabatan	Kls	B	K	-/+
JF Polisi Pamong Praja Ahli Pertama	8	0	2	-2
Penelaah Teknis Kebijakan	7	1	4	-3
Pengadministrasi Perkantoran	5	1	1	0
Pranata Trantibum	5	0	25	-25
Pengelola Trantibum	6	0	7	-7

<b>Kepala Bidang Pembinaan Satuan Perlindungan Masyarakat</b>
<b>(Kelas 11)</b>

Jabatan	Kls	B	K	-/+
JF Polisi Pamong Praja Ahli Muda	9	1	3	-2
JF Polisi Pamong Praja Ahli Pertama	8	0	2	-2
Pengolah Data dan Informasi	6	0	1	-1
Penelaah Teknis Kebijakan	7	2	4	-2
Pengadministrasi Perkantoran	5	0	1	-1

<b>Kepala Bidang Penegakan Perda</b>
<b>(Kelas 11)</b>

Jabatan	Kls	B	K	-/+
JF Polisi Pamong Praja Ahli Pertama	8	0	2	-2
Penelaah Teknis Kebijakan	7	2	4	-2
Pengolah Data dan Informasi	6	1	4	-3
Pengadministrasi Perkantoran	5	1	1	0

<b>Kepala Bidang Pemadam Kebakaran</b>
<b>(Kelas 11)</b>

Jabatan	Kls	B	K	-/+
JF Analis Kebakaran Ahli Madya	11	0	2	-2
JF Analis Kebakaran Ahli Muda	9	1	3	-2
JF Analis Kebakaran Ahli Pertama	8	2	5	-3
JF Pemadam Kebakaran Penyelia	8	0	7	-7
JF Pemadam Kebakaran Mahir	7	0	15	-15
JF Pemadam Kebakaran Terampil	6	3	78	-75
JF Pemadam Kebakaran Pemula	5	8	51	-43
Penelaah Teknis Kebijakan	7	2	4	-2
Penata Layanan Operasional	6	0	10	-10
Pengolah Data dan Informasi	6	0	2	-2

**PETA JABATAN DINAS SOSIAL**

Kepala Dinas Sosial (Kelas 14)				
-----------------------------------	--	--	--	--

Jabatan Fungsional				
--------------------	--	--	--	--

Jabatan	Kls	B	K	+/-
JF Pekerja Sosial Ahli Madya	11	0	3	-3
JF Penyuluh Sosial Ahli Madya	11	0	2	-2
JF Penata Penanggulangan Bencana Ahli Madya	12	0	1	-1
JF Analis Kebencanaan Ahli Madya	12	0	1	-1

Sekretaris Dinas (Kelas 12)				
--------------------------------	--	--	--	--

Kepala Sub Bagian Perencanaan (Kelas 9)				
--	--	--	--	--

Jabatan	Kls	B	K	+/-
Penelaah Teknis Kebijakan	7	0	2	-2
Pengolah Data dan Informasi	6	0	1	-1
Pengadministrasi Perkantoran	5	0	1	-1

Kepala Sub Bagian Keuangan (Kelas 9)				
---	--	--	--	--

Jabatan	Kls	B	K	+/-
Penelaah Teknis Kebijakan	7	1	2	-1
Pengolah Data dan Informasi	6	1	2	-1
Pengadministrasi Perkantoran	5	0	1	-1

Kepala Sub Bagian Umum dan Kepegawaian (Kelas 9)				
---	--	--	--	--

Jabatan	Kls	B	K	+/-
JF Arsiparis Penyelia	8	0	1	-1
JF Pranata Komputer Ahli Pertama	8	0	1	-1
Penelaah Teknis Kebijakan	7	1	1	0
JF Arsiparis Mahir	7	0	1	-1
JF Arsiparis Terampil	6	1	1	0
Pengolah Data dan Informasi	6	0	1	-1
Operator Layanan Operasional	5	1	1	0

Kepala Bidang Pemberdayaan Sosial (Kelas 11)				
---	--	--	--	--

Jabatan	Kls	B	K	-/+
JF Pekerja Sosial Ahli Muda	9	1	1	0
JF Pekerja Sosial Ahli Pertama	8	1	2	-1
JF Penyuluh Sosial Ahli Muda	9	0	2	-2
JF Penyuluh Sosial Ahli Pertama	8	0	3	-3
JF Pranata Komputer Ahli Muda	9	0	1	-1
JF Arsiparis Ahli Muda	9	0	1	-1
JF Arsiparis Ahli Pertama	8	0	1	-1
Penelaah Teknis Kebijakan	7	1	2	-1
Pengolah Data dan Informasi	6	1	1	0
Pengadministrasi Perkantoran	5	1	3	-2

Kepala Bidang Rehabilitasi Sosial (Kelas 11)				
---	--	--	--	--

Jabatan	Kls	B	K	-/+
JF Pekerja Sosial Ahli Muda	9	1	2	-1
JF Pekerja Sosial Ahli Pertama	8	0	2	-2
JF Penyuluh Sosial Ahli Muda	9	0	2	-2
JF Penyuluh Sosial Ahli Pertama	8	0	2	-2
Penelaah Teknis Kebijakan	7	2	3	-1
Pengolah Data dan Informasi	6	0	2	-2

Kepala Bidang Perlindungan dan Jaminan Sosial (Kelas 11)				
---	--	--	--	--

Jabatan	Kls	B	K	-/+
JF Pekerja Sosial Ahli Muda	9	2	2	0
JF Pekerja Sosial Ahli Pertama	8	1	3	-2
JF Penyuluh Sosial Ahli Pertama	8	0	1	-1
Penelaah Teknis Kebijakan	7	1	3	-2
JF Pranata Komputer Terampil	6	0	1	-1
Pengolah Data dan Informasi	6	0	3	-3

Kepala Bidang Penanganan Bencana (Kelas 11)				
--	--	--	--	--

Jabatan	Kls	B	K	-/+
JF Penata Penanggulangan Bencana Ahli Muda	9	1	1	0
JF Penata Penanggulangan Bencana Ahli Pertama	8	1	3	-2
JF Analis Kebencanaan Ahli Muda	9	0	2	-2
JF Analis Kebencanaan Ahli Pertama	8	1	2	-1
JF Penyuluh Sosial Ahli Muda	9	0	1	-1
JF Penyuluh Sosial Ahli Pertama	8	0	1	-1
Penelaah Teknis Kebijakan	7	0	2	-2
Pengolah Data dan Informasi	6	0	2	-2

PETA JABATAN DINAS TENAGA KERJA DAN TRANSMIGRASI

**Kepala Dinas Tenaga Kerja Dan Transmigrasi**  
(Kelas 14)

Jabatan Fungsional				
Jabatan	Kls	B	K	-/+
JF - Pengantar Kerja Ahli Madya	#	0	2	-2
JF - Mediator Hubungan Industrial ahli Madya	#	0	1	-1
JF - Penggerak Swadaya Masyarakat Ahli Madya	#	0	3	-3
JF - Perencana Ahli Muda	#	0	1	-1
JF - Instruktur Ahli Muda	#	0	1	-1
JF - Arsiparis Ahli Muda	9	0	1	-1
JF - Pranata Komputer Muda	9	0	1	-1

**Sekretaris**  
(Kelas 12)

**Sub Bagian Umum Dan Kepegawaian**  
(Kelas 9)

Jabatan	Kls	B	K	-/+
JF - Arsiparis Pertama	8	0	1	-1
JF - Arsiparis penyelia	8	0	1	-1
JF - Arsiparis Mahir	7	0	1	-1
JF - Arsiparis Terampil	6	1	1	0
Penelaah Teknis Kebijakan	7	0	2	-2
Pengolah Data dan Informasi	6	0	3	-3
Pengadministrasi Perkantoran	5	0	3	-3
Operator Layanan Operasional	5	0	7	-7

**Sub Bagian Keuangan**  
(Kelas 9)

Jabatan	Kls	B	K	-/+
Penelaah Teknis Kebijakan	7	0	2	-2
Pengolah Data dan Informasi	6	0	3	-3
Pengadministrasi Perkantoran	5	0	2	-2

**Sub Bagian Perencanaan Dan Program**  
(Kelas 9)

Jabatan	Kls	B	K	-/+
JF - Perencana Pertama	8	0	2	-2
JF - Pranata Komputer Pertama	8	0	2	-2
JF - Pranata Komputer Penyelia	8	0	2	-2
JF - Pranata Komputer Mahir	7	0	2	-2
JF - Pranata Komputer Terampil	6	1	3	-2
Penelaah Teknis Kebijakan	7	0	2	-2
Pengolah Data dan Informasi	6	0	2	-2
Pengadministrasi Perkantoran	5	0	2	-2

**Bidang Penempatan Dan Perluasan Kesempatan Kerja**  
(Kelas 11)

Jabatan	Kls	B	K	-/+
JF - Pengantar Kerja Ahli Muda	#	3	3	0
JF - Pengantar Kerja (Ahli Pertama)	8	0	3	-3
Penelaah Teknis Kebijakan	7	0	3	-1
Pengolah Data dan Informasi	6	0	2	-2

**Bidang Pelatihan Tenaga Kerja Dan Produktivitas Kerja**  
(Kelas 11)

Jabatan	Kls	B	K	-/+
JF - Pengantar Kerja Ahli Muda	#	1	2	-1
JF - Pengantar Kerja (Ahli Pertama)	8	1	3	-2
Penelaah Teknis Kebijakan	7	2	3	-1
Pengolah Data dan Informasi	6	0	2	-2

**Bidang Hubungan Industrial**  
(Kelas 11)

Jabatan	Kls	B	K	-/+
JF - Analis Kebijakan Ahli Muda	#	1	2	-1
JF - Analis Kebijakan Pertama	8	1	2	-1
JF - Mediator Hubungan Industrial ahli Muda	#	1	2	-1
JF - Mediator Hubungan Industrial Pertama	8	0	3	-3
Penelaah Teknis Kebijakan	7	1	4	
Pengolah Data dan Informasi	6	0	2	-2

**Bidang Ketransmigrasian**  
(Kelas 11)

Jabatan	Kls	B	K	-/+
JF - Penggerak Swadaya Masyarakat Ahli Muda	#	4	5	-1
JF - Penggerak swadaya masyarakat Pertama	8	1	6	-5
Penelaah Teknis Kebijakan	7	1	6	-5
Pengolah Data dan Informasi	6	0	4	-4

**Kepala UPTD**  
(Kelas 9)

Jabatan	Kls	B	K	-/+
JF Instruktur Ahli Pertama		0	2	-2
Penelaah Teknis Kebijakan		0	2	-2
Pengolah Data dan Informasi		0	2	-2

PETA JABATAN DINAS LINGKUNGAN HIDUP

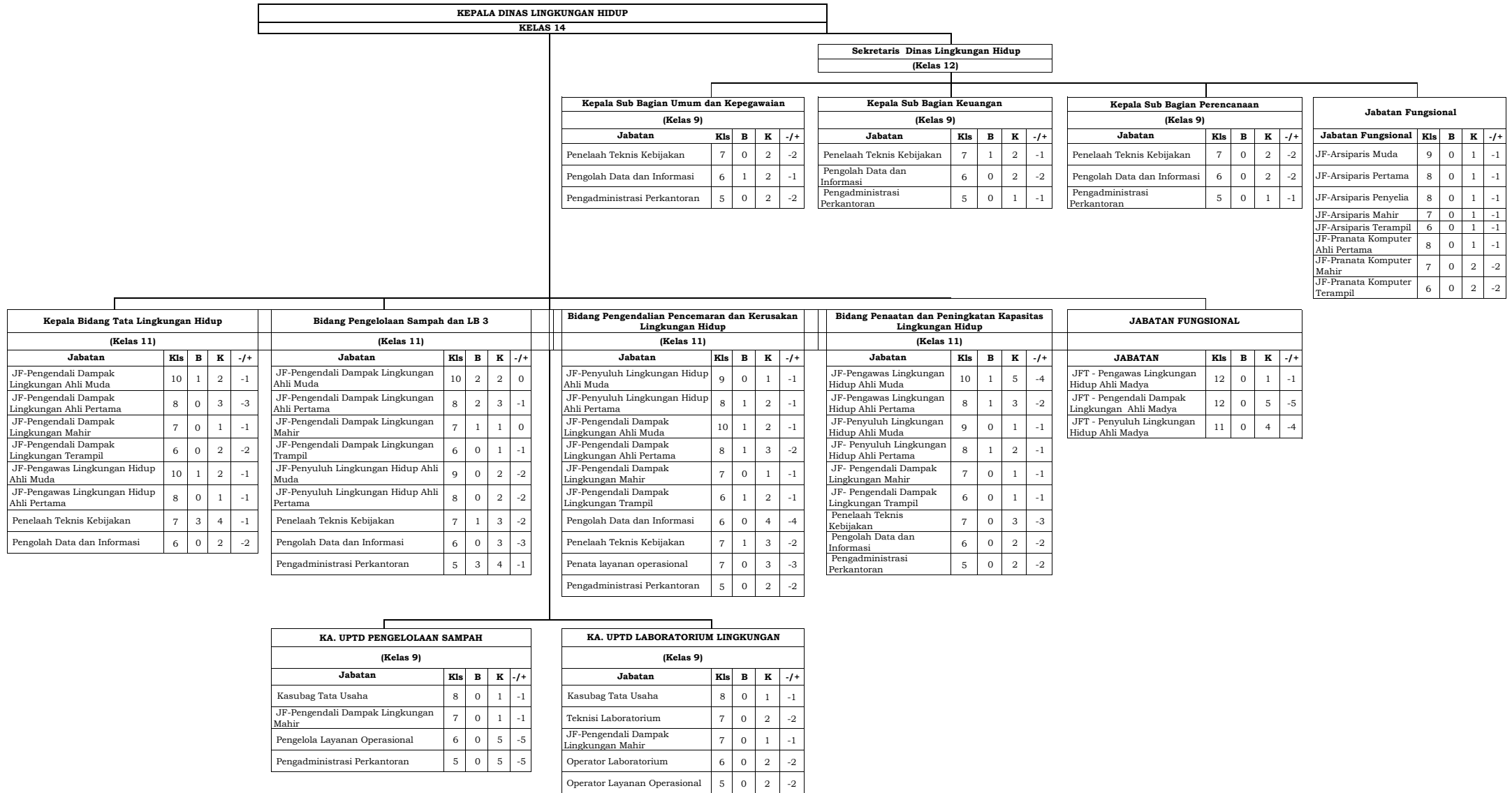

**PETA JABATAN DINAS KEPENDUDUKAN DAN PENCATATAN SIPIL**

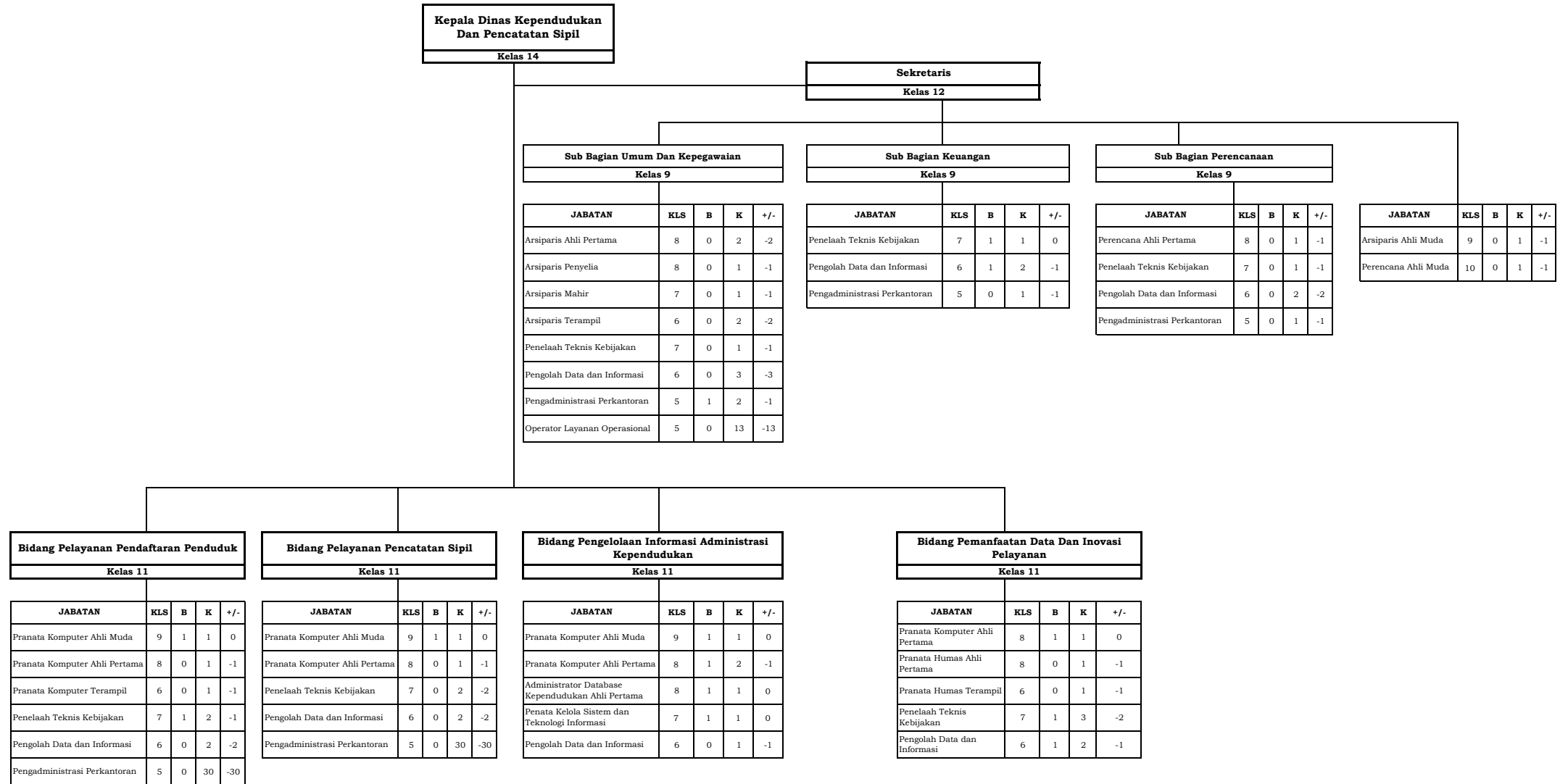

PETA JABATAN DINAS KOPERASI, UKM DAN PERINDUSTRIAN

<b>Kepala Dinas Koperasi, UKM dan Perindustrian</b>
<b>(Kelas 14)</b>

Kelompok Jabatan Fungsional				
Jabatan	Kls	B	K	-/+
JF - Pengawas Koperasi Ahli Madya	12	0	2	-2
JF - Pengembang Kewirausahaan Ahli Madya	12	0	1	-1
JF - Penyuluh Perindustrian dan Perdagangan Ahli Madya	11	0	2	-2

<b>SEKRETARIS</b>
<b>(Kelas 12)</b>

<b>Kepala Sub Bagian Perencanaan</b>
<b>(Kelas 9)</b>

Jabatan	Kls	B	K	-/+
JF - Perencana Ahli Pertama	8	1	2	-1
JF - Pranata Komputer Penyelia	8	0	1	-1
JF - Pranata Komputer Mahir	7	0	1	-1
JF - Pranata Komputer Terampil	6	0	1	-1
Penelaah Teknis Kebijakan	7	0	1	-1
Pengolah Data dan Informasi	6	0	1	-1
Pengadministrasi Perkantoran	5	1	1	0

<b>Kepala Sub Bagian Keuangan</b>
<b>(Kelas 9)</b>

Jabatan	Kls	B	K	+/-
JF - Pranata Komputer Ahli Pertama	8	0	1	-1
Penelaah Teknis Kebijakan	7	1	2	-1
Pengolah Data dan Informasi	6	0	1	-1
Pengadministrasi Perkantoran	5	1	1	0

<b>Kepala Sub Bagian Umum dan Kepegawaian</b>
<b>(Kelas 9)</b>

Jabatan	Kls	B	K	+/-
JF - Arsiparis Ahli Pertama	8	0	1	-1
JF - Arsiparis Penyelia	8	0	1	-1
JF - Arsiparis Mahir	7	0	1	-1
JF - Arsiparis Terampil	6	1	1	0
JF - Pranata Komputer Terampil	6	0	1	-1
Penelaah Teknis Kebijakan	7	0	1	-1
Pengolah Data dan Informasi	6	0	1	-1
Pengadministrasi Perkantoran	5	1	1	0
Operator Layanan Operasional	5	0	1	-1

<b>Kelompok Jabatan Fungsional</b>
------------------------------------

Jabatan	Kls	B	K	-/+
JF - Perencana Ahli Muda	10	0	1	-1
JF - Arsiparis Ahli Muda	9	0	1	-1

<b>BIDANG PEMBERDAYAAN DAN PENGEMBANGAN KOPERASI</b>
<b>(Kelas 11)</b>

Jabatan	Kls	B	K	-/+
JF - Pengawas Koperasi Ahli Muda	10	1	3	-2
JF - Pengawas Koperasi Ahli Pertama	8	1	5	-1
Penelaah Teknis Kebijakan	7	2	4	-2
Pengolah Data dan Informasi	6	0	1	-1
Pengadministrasi Perkantoran	5	1	2	-1

<b>BIDANG PEMBERDAYAAN DAN PENGEMBANGAN USAHA MIKRO KECIL MENENGAH</b>
<b>(Kelas 11)</b>

Jabatan	Kls	B	K	-/+
JF - Pengawas Koperasi Ahli Muda	10	1	2	-1
JF - Analis Kebijakan Ahli Muda	10	0	1	-1
JF - Analis Kebijakan Ahli Pertama	8	1	2	-1
JF - Pengembang Kewirausahaan Ahli Muda	10	0	4	-4
JF - Pengembang Kewirausahaan Ahli Pertama	8	0	5	-5
JF - Pengawas Koperasi Ahli Pertama	8	1	2	-1
JF - Pranata Komputer Penyelia	8	0	1	-1
JF - Pranata Komputer Mahir	7	0	1	-1
JF - Pranata Komputer Terampil	6	0	1	-1
Fasilitator Perdagangan	7	1	2	-1
Penelaah Teknis Kebijakan	7	0	1	-1
Pengolah Data dan Informasi	6	0	1	-1

<b>BIDANG PEMBANGUNAN SUMBER DAYA INDUSTRI</b>
<b>(Kelas 11)</b>

Jabatan	Kls	B	K	-/+
JF - Asesor Manajemen Mutu Industri Ahli Muda	9	2	3	-1
JF - Penyuluh Perindustrian dan Perdagangan Ahli Muda	9	0	2	-2
JF - Penyuluh Perindustrian dan Perdagangan Ahli Pertama	8	0	2	-2
Penelaah Teknis Kebijakan	7	0	3	-3
Pengolah Data dan Informasi	6	0	2	-2

<b>BIDANG SARANA DAN PRASARANA INDUSTRI DAN PEMBERDAYAAN INDUSTRI</b>
<b>(Kelas 11)</b>

Jabatan	Kls	B	K	-/+
JF - Asesor Manajemen Mutu Industri Ahli Muda	9	2	3	-1
JF - Penyuluh Perindustrian dan Perdagangan Ahli Muda	9	0	3	-3
JF - Penyuluh Perindustrian dan Perdagangan Ahli Pertama	8	0	1	-1
Penelaah Teknis Kebijakan	7	1	3	-2
Pengolah Data dan Informasi	6	0	2	-2

PETA JABATAN DINAS PERDAGANGAN

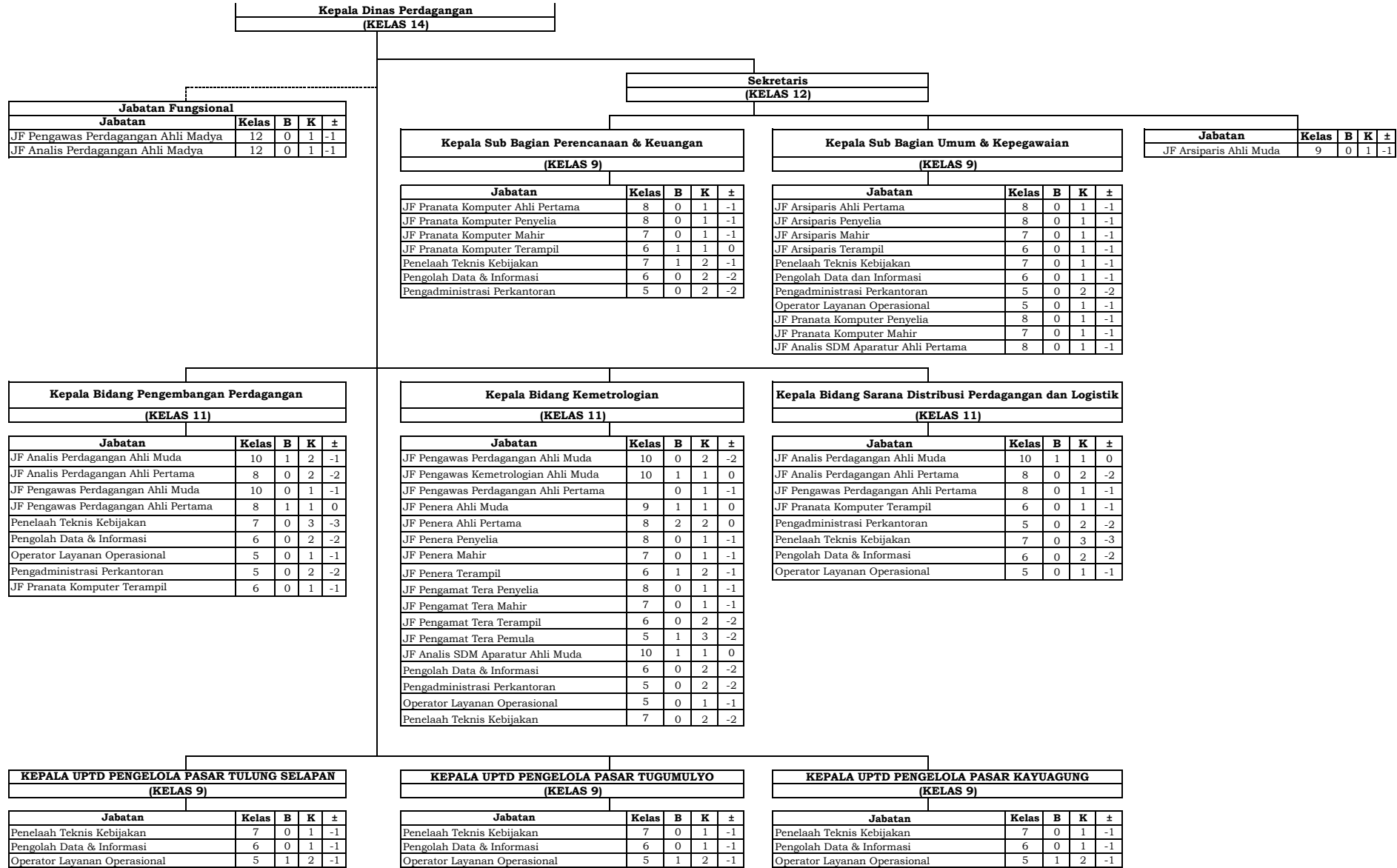

**PETA JABATAN DINAS PEMBERDAYAAN MASYARAKAT DAN DESA**

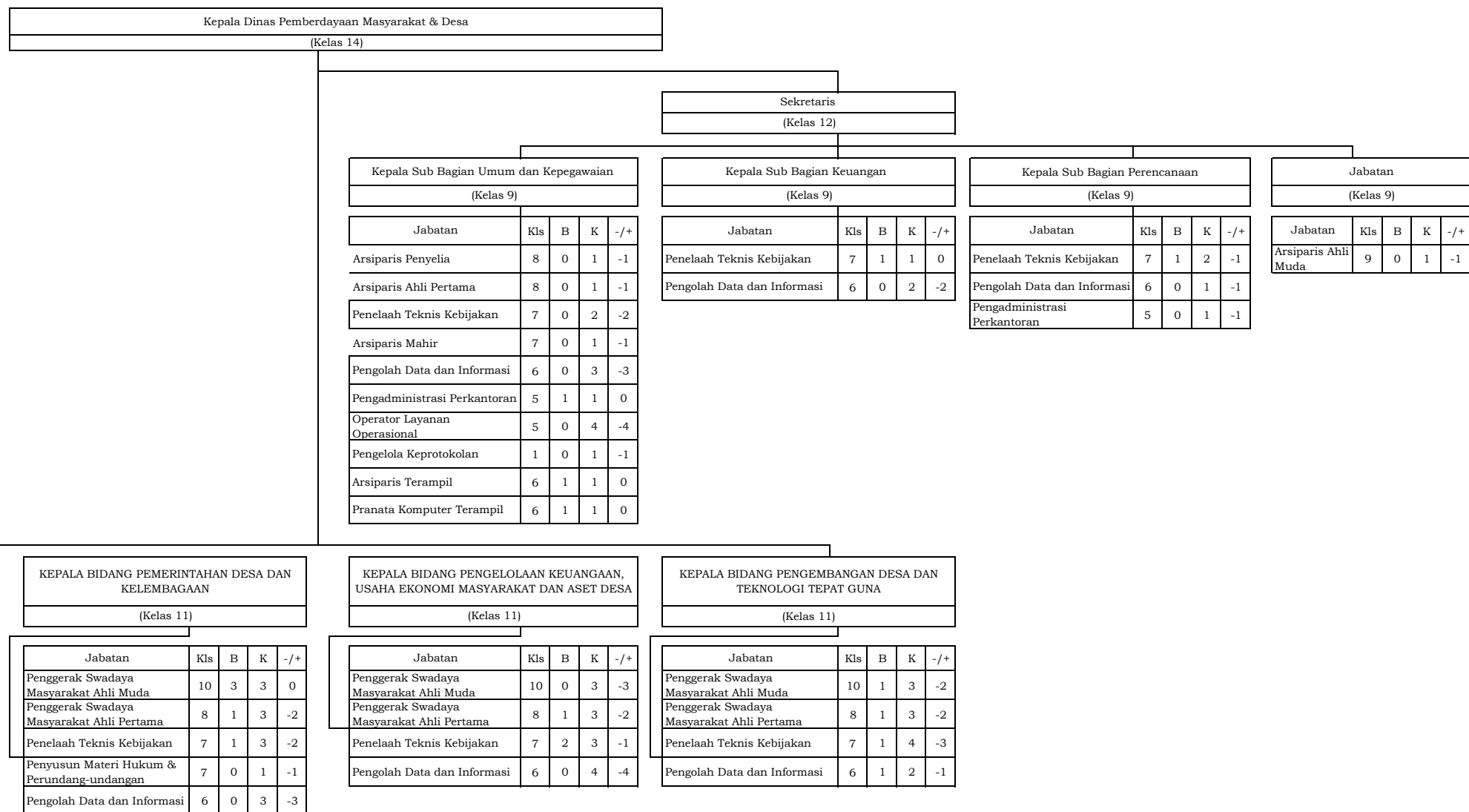

PETA JABATAN DINAS PENGENDALIAN PENDUDUK DAN KELUARGA BERENCANA

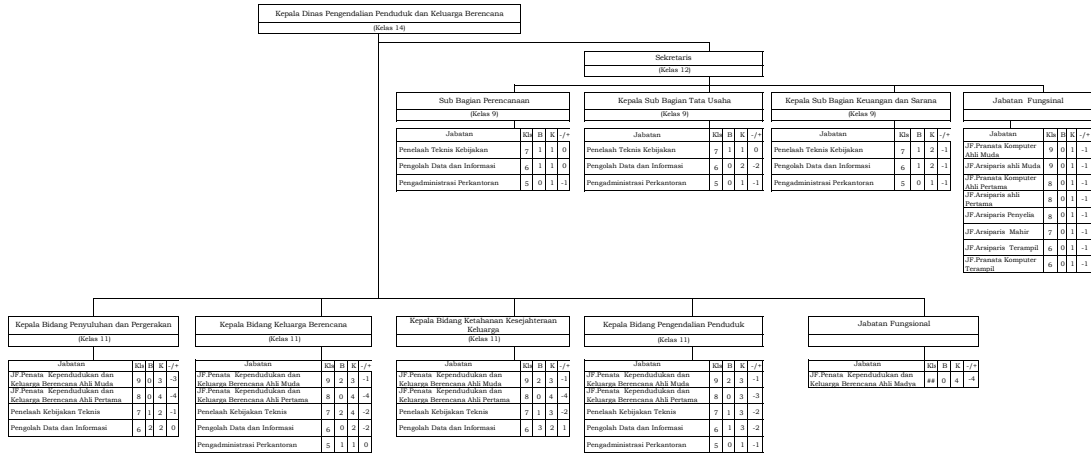

**PETA JABATAN DINAS PERHUBUNGAN**

<b>KEPALA DINAS PERHUBUNGAN</b>
(Kelas 14)

<b>JF ANALIS KEBIJAKAN AHLI MADYA</b>
(Kelas 12)

<b>SEKRETARIS</b>
(Kelas 12)

<b>KEPALA SUB. BAGIAN UMUM &amp; KEPEGAWAIAN</b>
(Kelas 9)

Jabatan	Kls	B	K	+/-
JF Arsiparis Ahli Pertama	8	0	1	-1
JF Pranata Komputer Ahli Pertama	8	0	2	-2
JF Pranata Komputer Terampil	6	0	2	-2
Penelaah Teknis Kebijakan	7	0	4	-4
Pengolah Data dan Informasi	6	0	6	-6
Pengelola Layanan Operasional	6	0	2	-2
Operator Layanan Operasional	5	0	6	-6
Pengadministrasi Perkantoran	5	1	7	-6

<b>KEPALA SUB. BAGIAN PERENCANAAN</b>
(Kelas 9)

Jabatan	Kls	B	K	+/-
JF Arsiparis Penyelia	8	0	1	-1
JF Pranata Komputer Ahli Pertama	8	0	2	-2
JF Pranata Komputer Terampil	6	0	1	-1
Penelaah Teknis Kebijakan	7	0	5	-5
Pengolah Data dan Informasi	6	0	2	-2
Pengadministrasi Perkantoran	5	0	4	-4

<b>KEPALA SUB. BAGIAN KEUANGAN</b>
(Kelas 9)

Jabatan	Kls	B	K	+/-
JF Pranata Komputer Ahli Pertama	8	0	1	-1
JF Arsiparis Mahir	7	0	1	-1
JF Pranata Komputer Terampil	6	0	1	-1
Penelaah Teknis Kebijakan	7	1	4	-3
Pengolah Data dan Informasi	6	0	4	-4
Pengadministrasi Perkantoran	5	0	4	-4

<b>KEPALA BIDANG LALU LINTAS JALAN</b>
(Kelas 11)

Jabatan	Kls	B	K	+/-
JF Analis Kebijakan Ahli Muda	10	3	3	0
JF Analis Kebijakan Ahli Pertama	8	0	3	-3
Penelaah Teknis Kebijakan	7	0	8	-8
Pengelola Layanan Operasional	6	0	14	-14
Pengadministrasi Perkantoran	5	1	4	-3

<b>KEPALA BIDANG ANGKUTAN JALAN</b>
(Kelas 11)

Jabatan	Kls	B	K	+/-
JF Arsiparis Ahli Muda	9	0	1	-1
JF Analis Kebijakan Ahli Pertama	8	0	3	-3
Pengelola Layanan Operasional	6	0	2	-2
Penelaah Teknis Kebijakan	7	0	4	-4
Pengadministrasi Perkantoran	5	0	4	-4

<b>KEPALA BIDANG SARANA &amp; PRASARANA TRANSPORTASI JALAN</b>
(Kelas 11)

Jabatan	Kls	B	K	+/-
JF Analis Kebijakan Ahli Pertama	8	0	3	-3
Pengadministrasi Perkantoran	5	0	4	-4
Penelaah Teknis Kebijakan	7	0	2	-2
Penata Kelola Sistem dan Teknologi Informasi	7	1	1	0
Operator Layanan Operasional	5	0	6	-6
Pengelola Layanan Operasional	6	0	0	0

<b>KEPALA BIDANG TRANSPORTASI SUNGAI, DANAU &amp; PENYEBERANGAN</b>
(Kelas 11)

Jabatan	Kls	B	K	+/-
JF Analis Kebijakan Ahli Muda	10	2	3	-1
JF Analis Kebijakan Ahli Pertama	8	0	3	-3
Penelaah Teknis Kebijakan	7	0	8	-8
Pengadministrasi Perkantoran	5	3	8	-5

<b>KEPALA UNIT PELAKSANA TEKNIS DINAS PENGUJIAN KENDARAAN BERMOTOR</b>
(Kelas 9)

<b>Kepala Sub Bagian Tata Usaha Penguji Kendaraan Bermotor</b>
(Kelas 8)

Jabatan	Kls	B	K	+/-
JF Penguji Kendaraan Bermotor Penyelia	8	0	1	-1
JF Penguji Kendaraan Bermotor Mahir	7	1	2	-1
JF Penguji Kendaraan Bermotor Terampil	6	0	2	-2
JF Penguji Kendaraan Berrmotor Pemula	5	0	1	-1
JF Arsiparis Terampil	6	0	1	-1
Pengadministrasi Perkantoran	5	0	4	-4

PETA JABATAN DINAS KOMUNIKASI DAN INFORMATIKA

Kepala Dinas Komunikasi dan Informatika				
(Kelas 14)				

Jabatan Fungsional				
Jabatan	Kls	B	K	-/+
JF Pranata Komputer - Ahli Madya	11	0	6	-6
JF Pranata Humas - Ahli Madya	11	0	1	-1
JF Sandiman - Ahli Madya	12	0	1	-1

Sekretaris				
(Kelas 12)				

Kepala Sub Bagian Umum Dan Kepegawaian				
(Kelas 9)				

Jabatan	Kls	B	K	-/+
JF Arsiparis - Ahli Pertama	8	0	1	-1
JF Arsiparis - Penyelia	8	0	1	-1
JF Arsiparis - Mahir	7	0	1	-1
JF Arsiparis - Terampil	6	1	1	0
JF Pranata Komputer -Penyelia	8	0	2	-2
JF Pranata Komputer -Mahir	7	0	2	-2
JF Pranata Komputer -Terampil	6	1	3	-2
Penelaah Teknis Kebijakan	7	1	1	0
Pengolah Data dan Informasi	6	0	1	-1
Pengadministrasi Perkantoran	5	0	1	-1
Operator Layanan Operasional	5	0	1	-1

Kepala Sub Bagian Keuangan				
(Kelas 9)				

Jabatan	Kls	B	K	-/+
JF Pranata Komputer - Ahli Pertama	8	0	1	-1
Penelaah Teknis Kebijakan	7	1	2	-1
Pengolah Data dan Informasi	6	0	1	-1
Pengadministrasi Perkantoran	5	0	1	-1

Kepala Sub Bagian Perencanaan Dan Pelaporan				
(Kelas 9)				

Jabatan	Kls	B	K	-/+
JF Perencana - Ahli Pertama	8	1	1	0
JF Analis Kebijakan - Ahli Pertama	8	0	3	-3
JF Pranata Komputer - Ahli Pertama	8	0	1	-1
Penelaah Teknis Kebijakan	7	0	1	-1
Pengolah Data dan Informasi	6	0	1	-1
Pengadministrasi Perkantoran	5	0	1	-1

Jabatan	Kls	B	K	-/+
JF Perencana - Ahli Muda	10	0	1	-1
JF Arsiparis - Ahli Muda	9	0	1	-1

Kepala Bidang Pengelolaan Data Informasi Publik dan Statistik				
(Kelas 11)				

Jabatan	Kls	B	K	-/+
JF Pranata Komputer - Ahli Muda	9	1	2	-1
JF Pranata Komputer - Ahli Pertama	8	0	3	-3
JF Pranata Komputer -Penyelia	8	0	1	-1
JF Pranata Komputer -Mahir	7	0	1	-1
JF Pranata Komputer -Terampil	6	0	2	-2
JF Pranata Humas - Ahli Muda	9	1	1	0
JF Pranata Humas - Ahli Pertama	8	1	1	0
JF Pranata Humas - Terampil	6	0	1	-1
Penelaah Teknis Kebijakan	7	1	2	-1
Penata Kelola Sistem dan Teknologi Informasi	7	1	1	0
Pengolah Data dan Informasi	6	0	3	-3

Kepala Bidang Pengelolaan Komunikasi Publik				
(Kelas 11)				

Jabatan	Kls	B	K	-/+
JF Pranata Humas - Ahli Muda	9	2	2	0
JF Pranata Humas - Ahli Pertama	8	0	2	-2
JF Pranata Humas - Terampil	6	0	1	-1
JF Pranata Komputer - Ahli Muda	9	0	1	-1
JF Pranata Komputer - Ahli Pertama	8	0	2	-2
JF Pranata Komputer -Penyelia	8	0	1	-1
JF Pranata Komputer -Mahir	7	0	1	-1
JF Pranata Komputer -Terampil	6	0	2	-2
Penelaah Teknis Kebijakan	7	0	1	-1
Pengolah Data dan Informasi	6	0	2	-2
Pengelola Layanan Operasional	6	0	1	-1
Pengadministrasi Perkantoran	5	0	1	-1

Kepala Bidang Infrastruktur Teknologi Informasi dan Komunikasi				
(Kelas 11)				

Jabatan	Kls	B	K	-/+
JF Pranata Komputer - Ahli Muda	9	1	2	-1
JF Pranata Komputer - Ahli Pertama	8	0	3	-3
JF Pranata Komputer -Penyelia	8	0	3	-3
JF Pranata Komputer -Mahir	7	0	3	-3
JF Pranata Komputer -Terampil	6	0	4	-4
Penelaah Teknis Kebijakan	7	0	1	-1
Penata Kelola Sistem dan Teknologi Informasi	7	0	2	-2
Pengolah Data dan Informasi	6	1	2	-1
Operator Layanan Operasional	5	0	2	-2

Kepala Bidang Layanan e-GOVERNMENT				
(Kelas 11)				

Jabatan	Kls	B	K	-/+
JF Pranata Komputer - Ahli Muda	9	1	2	-1
JF Pranata Komputer - Ahli Pertama	8	1	3	-2
JF Pranata Komputer - Penyelia	8	0	3	-3
JF Pranata Komputer - Mahir	7		3	-3
JF Pranata Komputer - Terampil	6	1	4	-3
Penata Kelola Sistem dan Teknologi Informasi	7	0	3	-3
Penelaah Teknis Kebijakan	7	0	1	-1
Operator Layanan Operasional	5	0	2	-2

Kepala Bidang Keamanan Informasi dan Persandian				
(Kelas 11)				

Jabatan	Kls	B	k	-/+
JF Sandiman - Ahli Muda	10	2	2	0
JF Sandiman - Ahli Pertama	8	0	3	-3
JF Sandiman - Penyelia	8	0	1	-1
JF Sandiman - Mahir	7	0	2	-2
JF Sandiman - Terampil	6	0	3	-3
JF Pranata Komputer - Penyelia	8	0	2	-2
JF Pranata Komputer - Mahir	7	0	2	-2
JF Pranata Komputer - Terampil	6	1	2	-1
JF Manggala Informatika - Ahli Muda	10	0	1	-1
JF Manggala Informatika - Ahli Pertama	8	0	2	-2
Penelaah Teknis Kebijakan	7	1	3	-2
Pengelola Layanan Operasional	6	0	3	-3

**PETA JABATAN DINAS KEPEMUDAAN DAN OLAHRAGA**

<b>Kepala Dinas Kepemudaan dan Olahraga</b>
(Kelas 14)

<b>Sekretaris</b>
(Kelas 12)

<b>Kepala Sub Bagian Umum dan Kepegawaian</b>
(Kelas 9)

Jabatan	Kls	B	K	-/+
Penelaah Teknis Kebijakan	7	2	2	0
Arsiparis Mahir	7	0	1	-1
Pengolah Data dan Informasi	6	0	1	-1
Pengadministrasi Perkantoran	5	0	3	-3
Operator Layanan Operasional	5	0	5	-5

<b>Kepala Sub Bagian Keuangan</b>
(Kelas 9)

Jabatan	Kls	B	K	-/+
Penelaah Teknis Kebijakan	7	0	2	-2
Arsiparis Terampil	6	0	1	-1
Pengolah Data dan Informasi	6	0	1	-1
Pengadministrasi Perkantoran	5	0	2	-2

<b>Kepala Sub Bagian Perencanaan</b>
(Kelas 9)

Jabatan	Kls	B	K	-/+
Penelaah Teknis Kebijakan	7	0	2	-2
Pengolah Data dan Informasi	6	1	1	0
Pengadministrasi Perkantoran	5	1	2	-1

<b>Kepala Bidang Pemberdayaan Pemuda</b>
(Kelas 11)

Jabatan	Kls	B	K	-/+
JF Analis Kebijakan Ahli Muda	10	0	2	-2
JF Analis Kebijakan Ahli Pertama	8	0	2	-2
JF Pelatih Olahraga Ahli Muda	9	1	1	0
Penelaah Teknis Kebijakan	7	0	2	-2
Pengolah Data dan Informasi	6	0	1	-1
Pengadministrasi Perkantoran	5	0	3	-3

<b>Kepala Bidang Kelembagaan dan Organisasi</b>
(Kelas 11)

Jabatan	Kls	B	K	-/+
JF Analis Kebijakan Ahli Muda	10	1	2	-1
JF Analis Kebijakan Ahli Pertama	8	0	2	-2
Penelaah Teknis Kebijakan	7	2	3	-1
Arsiparis Penyelia	7	0	1	-1
Pengolah Data dan Informasi	6	0	1	-1
Pengadministrasi Perkantoran	5	0	2	-2

<b>Kepala Bidang Bidang Keolahragaan</b>
(Kelas 11)

Jabatan	Kls	B	K	-/+
JF Analis Kebijakan Ahli Muda	10	1	1	0
JF Analis Kebijakan Ahli Pertama	8	0	2	-2
JF Pelatih Olahraga Ahli Muda	9	1	1	0
Arsiparis Ahli Muda	9	0	1	-1
Penelaah Teknis Kebijakan	7	1	2	-1
Pengadministrasi Perkantoran	5	0	2	-2

<b>Kepala Bidang Sarana dan Prasarana</b>
(Kelas 11)

Jabatan	Kls	B	K	-/+
JF Analis Kebijakan Ahli Muda	10	0	2	-2
JF Analis Kebijakan Ahli Pertama	8	0	1	-1
Arsiparis Ahli Pertama	8	0	1	-1
Penelaah Teknis Kebijakan	7	0	2	-2
Pengelola Layanan Operasional	6	1	2	-1
Pengadministrasi Perkantoran	5	0	3	-3

PETA JABATAN DINAS KEBUDAYAAN DAN PARIWISATA

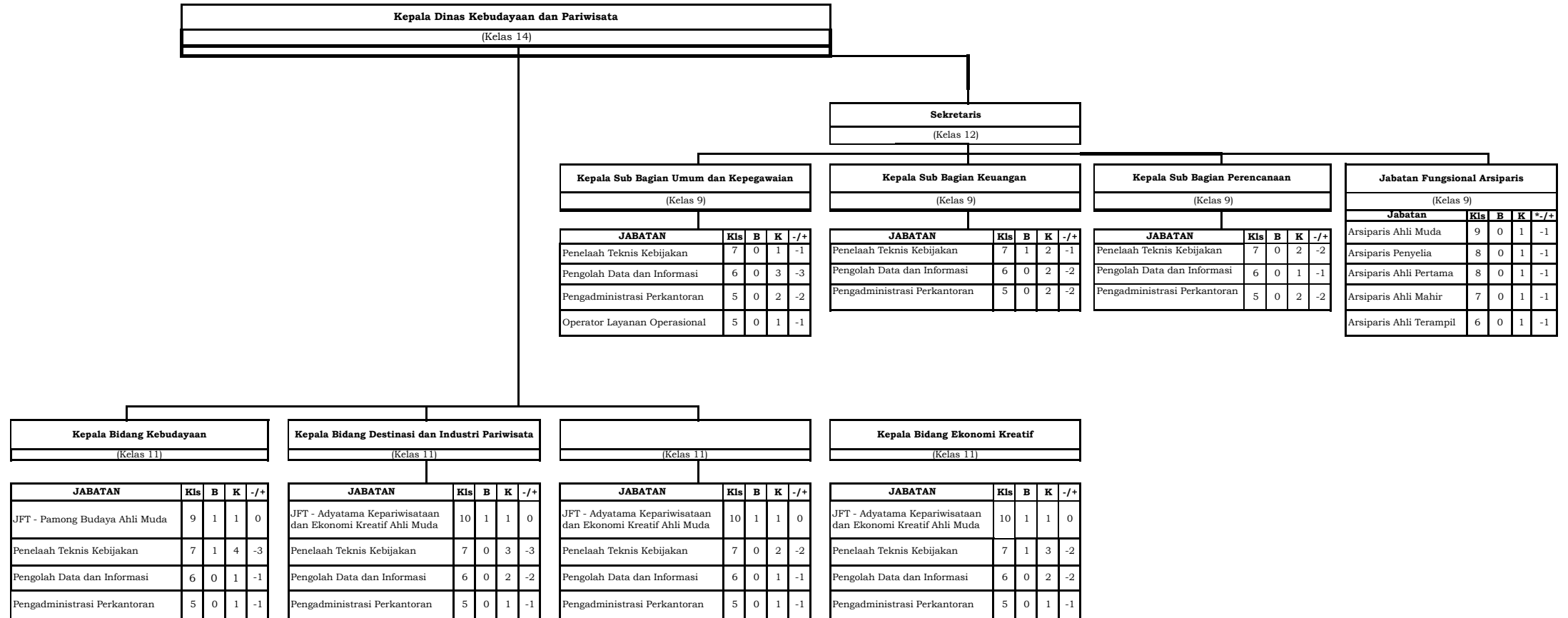

**PETA JABATAN DINAS PEMBERDAYAAN PEREMPUAN DAN PERLINDUNGAN ANAK**

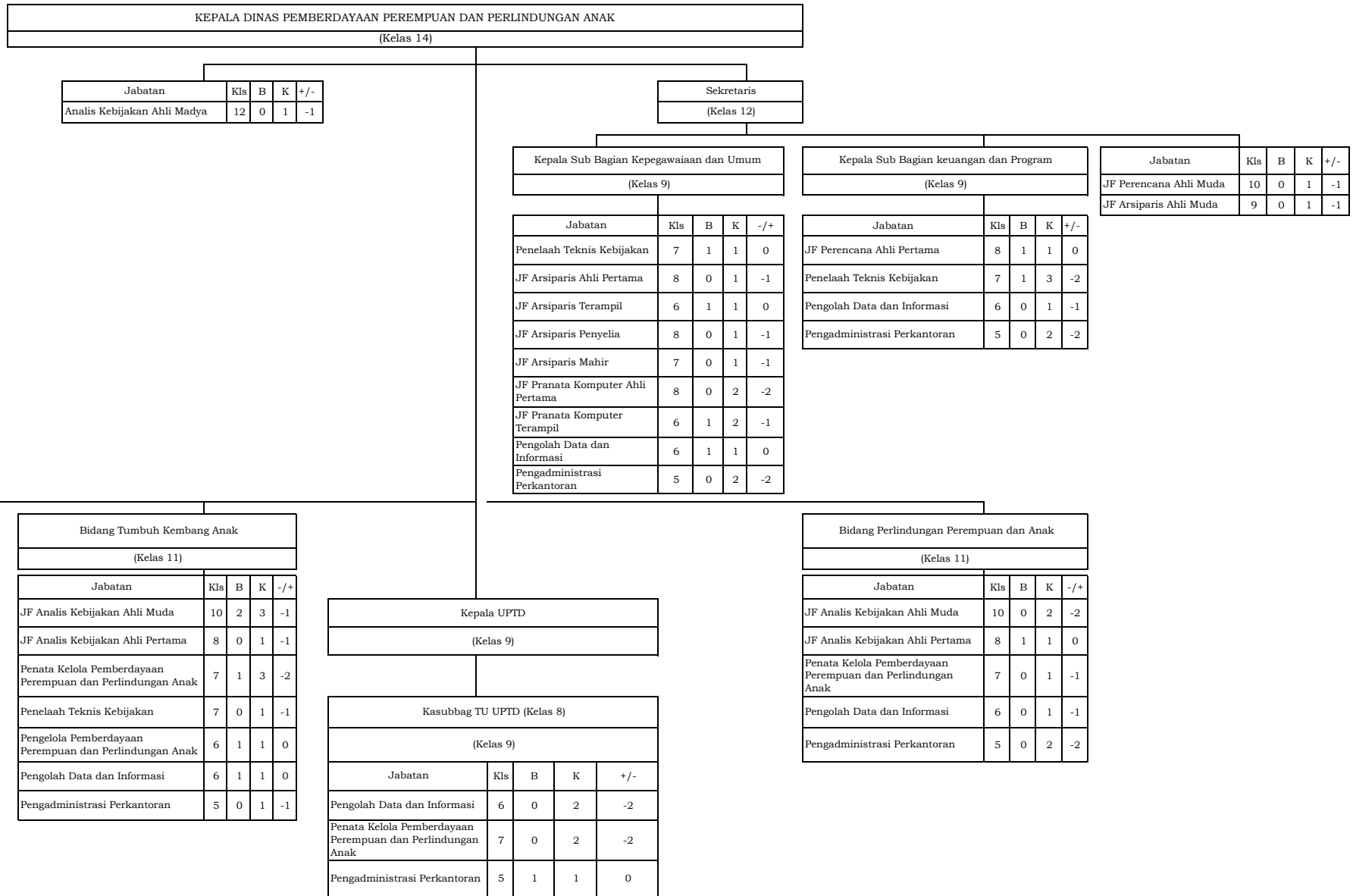

**PETA JABATAN DINAS KEARSIPAN DAN PERPUSTAKAAN**

Kepala Dinas Kearsipan Dan Perpustakaan
(Kelas 14)

JFT Ahli Madya
(Kelas 11)

Jabatan	Kls	B	K	+/-
Arsiparis Ahli Madya	11	0	4	-4
Pustakawan Ahli Madya	11	0	2	-2

Sekretaris
(Kelas 12)

Kepala Sub Bagian Umum dan Kepegawaian
(Kelas 9)

Jabatan	Kls	B	K	+/-
Arsiparis Ahli Pertama	8	0	3	-3
Arsiparis Terampil	6	0	2	-2
Penelaah Teknis Kebijakan	7	0	1	-1
Pengolah Data dan Informasi	6	0	1	-1
Pengadministrasi Perkantoran	5	1	2	-1
Operator Layanan Operasional	5	0	3	-3

Kepala Sub Bagian Perencanaan
(Kelas 9)

Jabatan	Kls	B	K	+/-
Pranata Komputer Ahli Pertama	8	0	1	-1
Pranata Komputer Mahir	7	0	1	-1
Pranata Komputer Terampil	6	0	1	-1
Penelaah Teknis Kebijakan	7	1	1	0
Pengolah Data dan Informasi	6	0	1	-1
Pengadministrasi Perkantoran	5	0	1	-1

Kepala Sub Bagian Keuangan
(Kelas 9)

Jabatan	Kls	B	K	+/-
Pranata Komputer Ahli Pertama	8	0	1	-1
Pranata Komputer Terampil	6	0	1	-1
Penelaah Teknis Kebijakan	7	0	1	-1
Pengolah Data dan Informasi	6	0	1	-1
Pengadministrasi Perkantoran	5	0	1	-1

Kepala Bidang Pengolahan, Layanan & Pelestarian Bahan perpustakaan
(Kelas 11)

Jabatan	Kls	B	K	+/-
Pustakawan Ahli Muda	9	1	3	-2
Pustakawan Ahli Pertama	8	0	3	-3
Asisten Perpustakaan Penyelia	8	0	1	-1
Asisten Perpustakaan Mahir	7	0	1	-1
Asisten Perpustakaan Terampil	6	0	3	-3
Penelaah Teknis Kebijakan	7	0	1	-1
Pengolah Data dan Informasi	6	1	1	0
Pengadministrasi Perkantoran	5	0	3	-3

Kepala Bidang Pengembangan Perpustakaan & Pembudayaan Kegemaran Membaca
(Kelas 11)

Jabatan	Kls	B	K	+/-
Pustakawan Ahli Muda	9	0	3	-3
Pustakawan Ahli Pertama	8	0	3	-3
Asisten Perpustakaan Penyelia	8	0	1	-1
Asisten Perpustakaan Mahir	7	0	1	-1
Asisten Perpustakaan Terampil	6	0	2	-2
Penelaah Teknis Kebijakan	7	0	1	-1
Pengolah Data dan Informasi	6	0	1	-1
Pengadministrasi Perkantoran	5	1	4	-3

Kepala Bidang Pengelolaan, Layanan dan Pemanfaatan Arsip
(Kelas 11)

Jabatan	Kls	B	K	+/-
Arsiparis Ahli Muda	9	0	3	-3
Arsiparis Ahli Pertama	8	0	2	-2
Arsiparis Penyelia	8	0	1	-1
Arsiparis Mahir	7	0	1	-1
Arsiparis Terampil	6	0	1	-1
Penelaah Teknis Kebijakan	7	0	1	-1
Pengolah Data dan Informasi	6	0	0	0
Pengadministrasi Perkantoran	5	0	2	-2

Kepala Bidang Pembinaan dan Pengawasan Kearsipan
(Kelas 11)

Jabatan	Kls	B	K	+/-
Arsiparis Ahli Muda	9	1	3	-2
Arsiparis Ahli Pertama	8	0	2	-2
Arsiparis Penyelia	8	0	1	-1
Arsiparis Mahir	7	0	1	-1
Arsiparis Terampil	6	0	1	-1
Penelaah Teknis Kebijakan	7	0	1	-1
Pengolah Data dan Informasi	6	0	1	-1
Pengadministrasi Perkantoran	5	0	1	-1

**PETA JABATAN DINAS PENANAMAN MODAL DAN PELAYANAN TERPADU SATU PINTU**

<b>Kepala Dinas Penanaman Modal Dan Pelayanan Terpadu Satu Pintu</b>
<b>(Kelas 14)</b>

<b>Sekretaris</b>
<b>(Kelas 12)</b>

<b>Kepala Sub Bagian Umum</b>
<b>(Kelas 9)</b>

<b>Jabatan</b>	<b>Kls</b>	<b>B</b>	<b>K</b>	<b>-/+</b>
Penata Kelola Penanaman Modal-Ahli Madya	12	2	3	-1
Penata Perizinan-Ahli Madya	12	1	3	-2
Analisis Kebijakan-Ahli Madya	12	0	1	-1
Analisis Kebijakan-Ahli Muda	10	4	4	0
Penata Kelola Penanaman Modal-Ahli Muda	10	0	6	-6
Penata Perizinan-Ahli Muda	10	2	6	-4
Analisis Kebijakan-Ahli Pertama	8	1	1	0
Penata Kelola Penanaman Modal-Ahli Pertama	8	0	8	-8
Penata Perizinan-Ahli Pertama	8	1	8	-7
Arsiparis-Penyelia	8	0	1	-1
Arsiparis-Mahir	7	0	1	-1
Arsiparis-Terampil	6	0	1	-1
Penelaah Teknis Kebijakan	7	3	10	-7
Pengolah Data dan Informasi	6	1	6	-5
Pengadministrasi Perkantoran	5	2	6	-4

<b>Jabatan</b>	<b>Kls</b>	<b>B</b>	<b>K</b>	<b>-/+</b>
Arsiparis-Ahli Pertama	8	0	1	-1
Pranata Komputer-Terampil	6	0	1	-1
Penelaah Teknis Kebijakan	7	1	1	0
Pengolah Data dan Informasi	6	0	1	-1
Pengadministrasi Perkantoran	5	0	1	-1

<b>Jabatan</b>	<b>Kls</b>	<b>B</b>	<b>K</b>	<b>+/-</b>
Perencana-Ahli Muda	10	1	1	0
Arsiparis-Ahli Muda	9	0	1	-1
Pranata Komputer-Ahli pertama	8	1	1	0
Perencana-Ahli Pertama	8	1	1	0
Penelaah Teknis Kebijakan	7	2	3	-1
Pengolah Data dan Informasi	6	0	2	-2
Pengadministrasi Perkantoran	5	0	1	-1
Analisis Keuangan Pusat dan Daerah Ahli Muda	9	1	0	1

**PETA JABATAN DINAS KETAHANAN PANGAN, TANAMAN PANGAN DAN HORTIKULTURA**

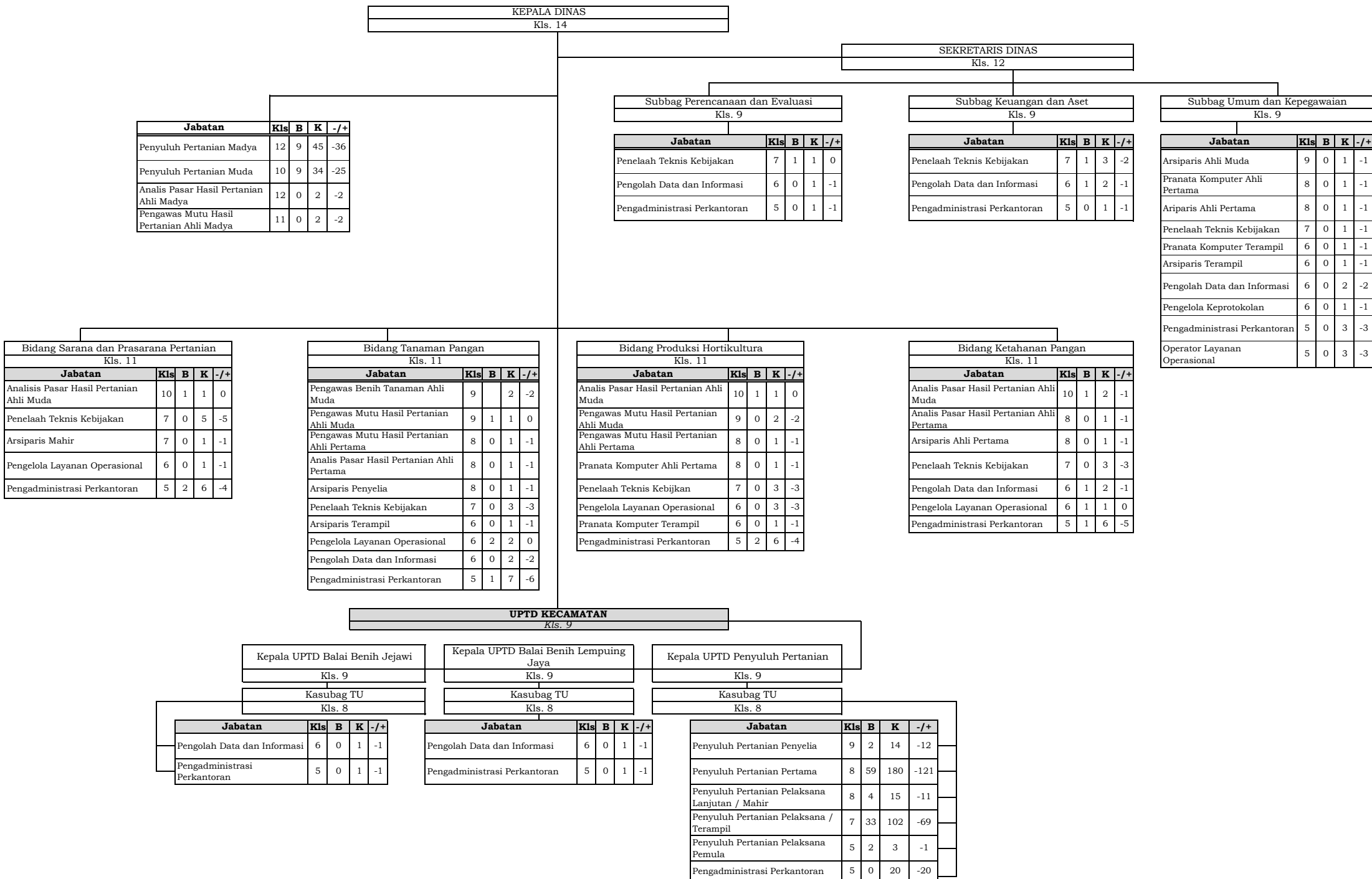

PETA JABATAN DINAS PERKEBUNAN DAN PETERNAKAN

**Kepala Dinas Perkebunan dan Peternakan**

(Kelas 14)

**SEKRETARIS**

(Kelas 12)

**KASUBAG UMUM & KEPEGAWAIAN**

(Kelas 9)

Jabatan	Kls	B	K	-/+
Penelaah Teknis Kebijakan	7	1	3	-2
Pengolah Data dan Informasi	6	0	1	-1
Pengadministrasi Perkantoran	5	0	4	-4
Operator Layanan Operasional	5	0	7	-7
Pranata Komputer Terampil	6	0	1	-1

**KASUBAG KEUANGAN & ASET**

(Kelas 9)

Jabatan	Kls	B	K	-/+
Pranata Komputer Pertama	8	0	1	-1
Penelaah Teknis Kebijakan	7	2	3	-1
Pengolah Data dan Informasi	6	0	1	-1
Pengadministrasi Perkantoran	5	0	1	-1
Pranata Komputer Terampil	6	0	1	-1

**KASUBAG PERENCANAAN DAN EVALUASI**

(Kelas 9)

Jabatan	Kls	B	K	-/+
Pranata Komputer Pertama	8	0	1	-1
Penelaah Teknis Kebijakan	7	0	2	-2
Pengolah Data dan Informasi	6	0	1	-1
Pengadministrasi Perkantoran	5	0	2	-2
Pranata Komputer Terampil	6	0	1	-1

Jabatan	Kls	B	K	-/+
Arsiparis Ahli Muda	9	0	1	-1
Arsiparis Ahli Pertama	8	0	1	-1
Arsiparis Penyelia	8	0	1	-1
Arsiparis Mahir	7	0	1	-1
Arsiparis Terampil	6	0	1	-1

**KEPALA BIDANG SARANA & PRASARANA**

(Kelas 11)

JABATAN	Kls	B	K	-/+
Pengawas Mutu Hasil Pertanian Ahli Muda	9	1	1	0
Analisis Prasarana dan Sarana Pertanian Ahli Muda	10	1	1	0
Analisis Prasarana dan Sarana Pertanian Ahli Pertama	8	1	2	-1
Penelaah Teknis Kebijakan	7	1	6	-5
Pengolah Data dan Informasi	6	0	6	-6
Pengelola Layanan Operasional	6	0	6	-6
Pranata Komputer Terampil	6	0	1	-1
Pengadministrasi Perkantoran	5	0	1	-1

**KEPALA BIDANG PERKEBUNAN**

(Kelas 11)

JABATAN	Kls	B	K	-/+
Analisis Pasar Hasil Pertanian Ahli Muda	10	1	1	0
Pengendali Organisme Pengganggu Tumbuhan Ahli Muda	10	1	1	0
Penelaah Teknis Kebijakan	7	0	8	-8
Pengolah Data dan Informasi	6	0	8	-8
Pengelola Layanan Operasional	6	0	8	-8

**KEPALA BIDANG PETERNAKAN & KESEHATAN HEWAN**

(Kelas 11)

JABATAN	Kls	B	K	-/+
Medik Veteriner Ahli Pertama	8	5	5	0
Penelaah Teknis Kebijakan	7	0	5	-5
Pengolah Data dan Informasi	7	0	5	-5
Pengelola Layanan Operasional	6	0	6	-6
Operator Layanan Operasional	6	0	6	-6
Pengadministrasi Perkantoran	5	0	2	-2

JABATAN	Kls	B	K	-/+
Pengawas Bibit Ternak Ahli Muda	9	1	1	0
Pengawas Mutu Pakan Ahli Muda	9	1	1	0
Pengawas Bibit Ternak Ahli Pertama	8	2	2	0
Pengawas Mutu Pakan Ahli Pertama	8	1	1	0

**KEPALA BIDANG PENYULUHAN, PENGOLAHAN & PEMASARAN**

(Kelas 11)

JABATAN FUNGSIONAL	Kls	B	K	-/+
Analisis Pasar Hasil Pertanian Ahli Muda	10	1	1	0
Pengawas Mutu Hasil Pertanian Ahli Pertama	8	1	1	0
Analisis Pasar Hasil Pertanian Ahli Pertama	8	1	1	0
Penelaah Teknis Kebijakan	7	0	4	-4
Pengolah Data dan Informasi	6	0	4	-4
Pengelola Layanan Operasional	6	0	4	-4

JABATAN	Kls	B	K	-/+
Kepala UPT Kesehatan Hewan	9	4	5	-1
Kepala Sub Bagian Tata Usaha	8	1	4	-3
Penelaah Teknis Kebijakan	7	0	10	-10
Pengolah Data dan Informasi	6	0	5	-5
Pengelola Layanan Operasional	6	0	5	-5
Pengadministrasi Perkantoran	5	2	10	-8
Operator Layanan Operasional	5	0	20	-20

JABATAN	Kls	B	K	-/+
Kepala UPT Pengembangan Tanaman Perkebunan Dan Peternakan	9	0	1	-1
Kepala Sub Bagian Tata Usaha	8	0	1	-1
Penelaah Teknis Kebijakan	7	0	1	-1
Pengadministrasi Perkantoran	5	0	2	-2

**PETA JABATAN DINAS PERTANAHAN**

<b>KEPALA DINAS PERTANAHAN</b> (Kelas 14)
--

<b>KELOMPOK JABATAN FUNGSIONAL</b>
------------------------------------

Jabatan	Kls	B	K	-/+
Analisis Kebijakan Madya	12	0	1	-1

<b>SEKRETARIS DINAS PERTANAHAN</b> (Kelas 12)
--

<b>KEPALA SUB BAGIAN UMUM &amp; KEPEGAWAIAN</b> (Kelas 9)
--

Jabatan	Kls	B	K	-/+
JF. Pranata Komputer Terampil	6	0	1	-1
JF. Arsiparis Terampil	6	0	1	-1
Penelaah Teknis Kebijakan	7	0	1	-1
Pengolah Data dan Informasi	6	0	2	-2
Pengadministrasi Perkantoran	5	0	1	-1

<b>KEPALA SUB BAG. KEUANGAN, PERENCANAAN &amp; EVALUASI</b> (Kelas 9)
--

Jabatan	Kls	B	K	-/+
Penelaah Teknis Kebijakan	7	1	1	0
Pengolah Data dan Informasi	6	0	1	-1
Pengadministrasi Perkantoran	5	0	1	-1

<b>KEPALA BIDANG PENANGAN MASALAH &amp; PENGAWASAN TANAH</b> (Kelas 11)
--

Jabatan	Kls	B	K	-/+
JF Analisis Kebijakan Ahli Muda	10	3	3	0
JF Pranata Komputer Ahli Pertama	8	0	1	-1
JF Analisis Kebijakan Ahli Pertama	8	0	1	-1
JF Arsiparis Ahli Pertama	8	0	1	-1
JF Arsiparis Mahir	8	0	1	-1
Penelaah Teknis Kebijakan	7	1	4	-3
Pengolah Data dan Informasi	6	0	3	-3
Pengadministrasi Perkantoran	5	0	1	-1

<b>KEPALA BIDANG PENATAGUNAAN TANAH</b> (Kelas 11)
---

Jabatan	Kls	B	K	-/+
JF Analisis Kebijakan Ahli Muda	10	1	3	-2
JF Arsiparis Ahli Muda	9	0	1	-1
JF Analisis Kebijakan Ahli Pertama	8	0	3	-3
JF Pranata Komputer Ahli Pertama	8	0	1	-1
JF Arsiparis Penyelia	8	0	1	-1
Penelaah Teknis Kebijakan	7	2	3	-1
Pengolah Data dan Informasi	6	0	3	-3
Pengadministrasi Perkantoran	5	0	1	-1
Operator Layanan Operasional	5	0	1	-1

PETA JABATAN DINAS PERIKANAN

Kepala Dinas Perikanan
(Kelas 14)

Kelompok Jabatan Fungsional				
Jabatan	Kls	B	K	-/+
JFT-Analis Akuakultur Ahli Madya	11	0	2	-2
JFT-Pembina Mutu Hasil Kelautan dan Perikanan Ahli Madya	11	0	1	-1
JFT-Analis Pasar Hasil Perikanan Ahli Madya	11	0	1	-1
JFT-Perencana Ahli Muda	10	0	2	-2
JFT-Arsiparis Ahli Muda	9	0	1	-1
JFT-Pranata Komputer Ahli Muda	9	0	1	-1

Sekretaris
(Kelas 12)

Kepala Sub Bagian Umum dan Kepegawaian
(Kelas 9)

Jabatan	Kls	B	K	-/+
JFT-Arsiparis Ahli Pertama	8	0	1	-1
JFT-Analis Kebijakan Ahli Pertama	8	0	1	-1
JFT-Arsiparis Penyelia	8	0	1	-1
JFT-Arsiparis Mahir	7	0	1	-1
Penelaah Teknis Kebijakan	7	2	2	0
JFT-Arsiparis Terampil	6	0	1	-1
JFT-Pranata Komputer Terampil	6	0	1	-1
Pengolah Data dan Informasi	6	0	2	-2
Pengadministrasi Perkantoran	5	0	3	-3
Operator Layanan Operasional	5	0	1	-1

Kepala Sub Bagian Perencanaan, Evaluasi, dan Pelaporan
(Kelas 9)

Jabatan	Kls	B	K	+/-
JFT-Perencana Ahli Pertama	8	0	2	-2
JFT-Pranata Komputer Ahli Pertama	8	0	1	-1
Penelaah Teknis Kebijakan	7	0	1	-1
Pengolah Data dan Informasi	6	0	1	-1
Pengadministrasi Perkantoran	5	0	2	-2

Kepala Sub Bagian Keuangan dan Aset
(Kelas 9)

Jabatan	Kls	B	K	+/-
JFT-Pranata Komputer Ahli Pertama	8	0	1	-1
JFT-Analis Kebijakan Ahli Pertama	8	0	1	-1
Penelaah Teknis Kebijakan	7	1	3	-2
Pengolah Data dan Informasi	6	0	2	-2

Kepala Bidang Perikanan Budi Daya
(Kelas 11)

Jabatan	Kls	B	K	-/+
JFT-Analis Akuakultur Ahli Muda	9	3	4	-1
JFT-Analis Akuakultur Ahli Pertama	8	0	3	-3
JFT-Teknisi Akuakultur Penyelia	8	0	1	-1
JFT-Teknisi Akuakultur Mahir	7	0	2	-2
Penata Kelola Kelautan dan Perikanan	7	2	3	-1
JFT-Teknisi Akuakultur Terampil	6	0	2	-2
Pengolah Data dan Informasi	6	0	1	-1
JFT-Teknisi Akuakultur Pemula	5	0	4	-4
Pengadministrasi Perkantoran	5	0	5	-5

Kepala Bidang Perikanan Tangkap
(Kelas 11)

Jabatan	Kls	B	K	-/+
JFT-Pengelola Produksi Perikanan Tangkap Ahli Muda	10	0	3	-3
JFT-Pengelola Produksi Perikanan Tangkap Ahli Pertama	8	0	6	-6
JFT-Asisten Pengelola Produksi Perikanan Tangkap Penyelia	9	0	4	-4
JFT-Asisten Pengelola Produksi Perikanan Tangkap Mahir	7	0	5	-5
Penelaah Teknis Kebijakan	7	1	1	0
Penata Kelola Kelautan dan Perikanan	7	0	2	-2
JFT-Asisten Pengelola Produksi Perikanan Tangkap Terampil	6	0	8	-8
Pengolah Data dan Informasi	6	0	1	-1
JFT-Asisten Pengelola Produksi Perikanan Tangkap Pemula	5	0	6	-6

Kepala Bidang Pakan, Kesehatan Ikan dan Lingkungan
(Kelas 11)

Jabatan	Kls	m	K	-/+
JFT-Pengelola Kesehatan Ikan Ahli Muda	9	0	2	-2
JFT-Pengelola Kesehatan Ikan Ahli Pertama	8	0	3	-3
JFT-Analis Akuakultur Ahli Pertama	8	0	2	-2
Penata Kelola Kelautan dan Perikanan	7	1	2	-1
Pengolah Data dan Informasi	6	0	1	-1
Pengelola Layanan Kelautan dan Perikanan	6	0	1	

Kepala Bidang Bina Usaha dan Mutu Produk Perikanan
(Kelas 11)

Jabatan	Kls	B	K	-/+
JFT-Pembina Mutu Hasil Kelautan dan Perikanan Ahli Muda	10	3	3	0
JFT-Analis Pasar Hasil Perikanan Ahli Muda	9	0	2	-2
JFT-Pembina Mutu Hasil Kelautan dan Perikanan Ahli Pertama	8	0	3	-3
JFT-Analis Pasar Hasil Perikanan Ahli Pertama	8	0	3	-3
JFT-Asisten Pembina Mutu Hasil Kelautan dan Perikanan Penyelia	8	0	2	-2
JFT-Asisten Pembina Mutu Hasil Kelautan dan Perikanan Mahir	7	0	2	-2
JFT-Asisten Pembina Mutu Hasil Kelautan dan Perikanan Terampil	6	0	2	-2
Pengolah Data dan Informasi	6	0	1	-1

PETA JABATAN BADAN PERENCANAAN PEMBANGUNAN DAERAH

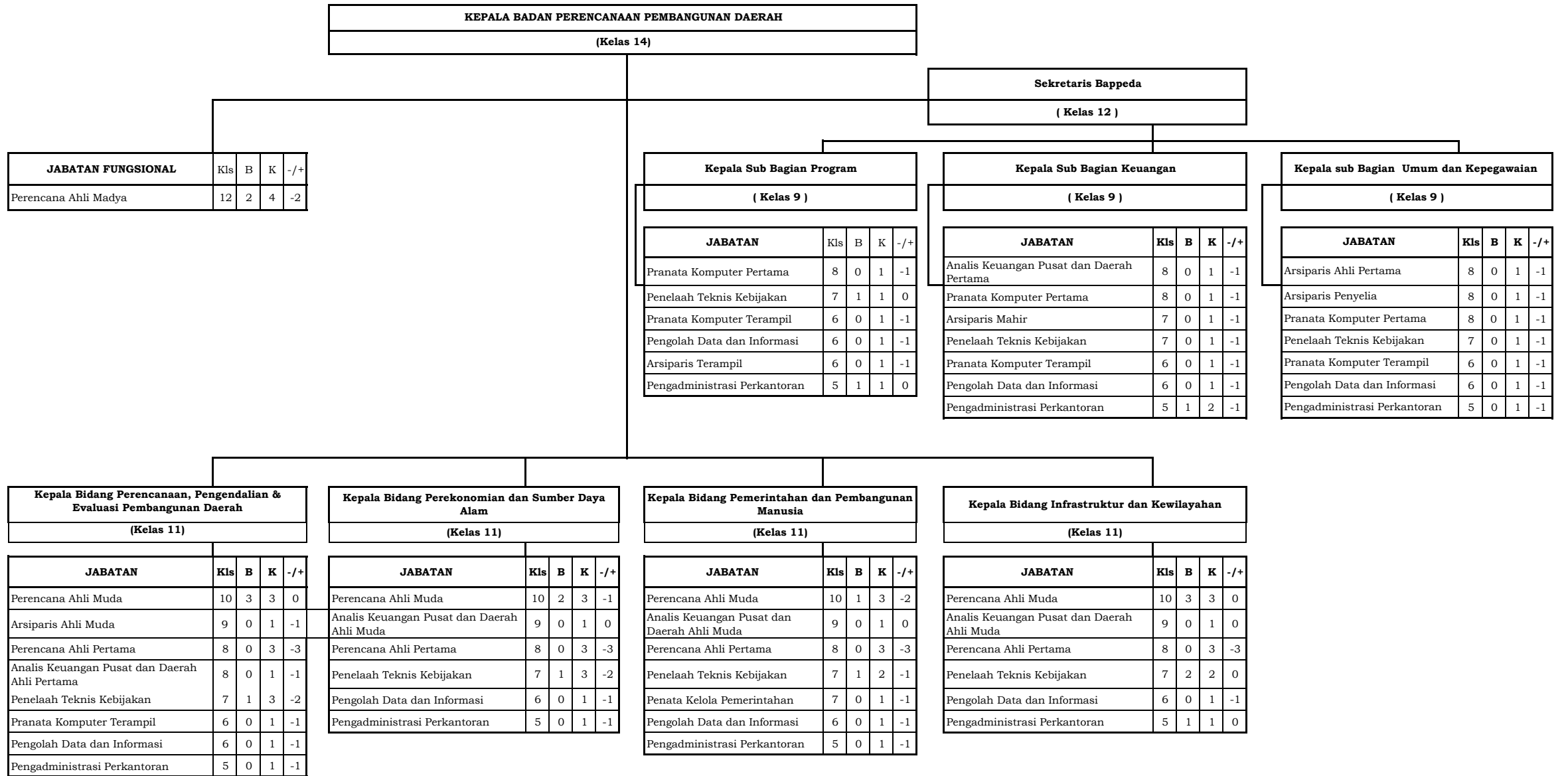

PETA JABATAN BADAN KEPEGAWAIAN DAN PENGEMBANGAN SUMBER DAYA MANUSIA

**KEPALA BADAN KEPEGAWAIAN DAN PENGEMBANGAN SUMBER DAYA MANUSIA**  
(Kelas 14)

**SEKRETARIS BADAN**  
(Kelas 12)

JABATAN FUNGSIONAL	Kls	B	K	-/+
JF- ANALIS SDM APARATUR AHLI MADYA	12	0	4	-4
JF- ASSESOR SDM APARATUR AHLI MADYA	12	0	2	-2

**KEPALA SUB BAGIAN PERENCANAAN**  
(Kelas 9)

**KEPALA SUB BAGIAN KEUANGAN**  
(Kelas 9)

**KEPALA SUB BAGIAN UMUM DAN KEPEGAWAIAN**  
(Kelas 9)

JABATAN FUNGSIONAL	Kls	B	K	-/+
JF-ARSIPARIS AHLI MUDA	9	0	1	-1
JF- PRANATA KOMPUTER AHLI MUDA	9	0	1	-1
JF-PERENCANA AHLI MUDA	10	0	1	-1

Jabatan	Kls	B	K	-/+
JF- PERENCANA AHLI PERTAMA	8	0	1	-1
PENELAHAH TEKNIS KEBLIJAKAN	7	1	2	-1
PENGOLAH DATA DAN INFORMASI	6	0	1	-1
PENGADMINISTRASI PERKANTORAN	5	0	2	-2

Jabatan	Kls	B	K	-/+
PENELAHAH TEKNIS KEBLIJAKAN	7	1	4	-3
PENGOLAH DATA DAN INFORMASI	6	0	5	-5
PENGADMINISTRASI PERKANTORAN	5	0	3	-3

Jabatan	Kls	B	K	-/+
JF- ARSIPARIS AHLI PERTAMA	8	0	1	-1
JF- PRANATA KOMPUTER AHLI PERTAMA	8	0	1	-1
JF- ARSIPARIS PENYELIA	8	0	1	-1
JF- ARSIPARIS MAHIR	7	0	1	-1
JF- ARSIPARIS TERAMPIL	6	0	1	-1
JF- PRANATA KOMPUTER PENYELIA	8	0	1	-1
JF- PRANATA KOMPUTER MAHIR	7	0	1	-1
JF- PRANATA KOMPUTER TERAMPIL	6	0	1	-1
PENELAHAH TEKNIS KEBLIJAKAN	7	2	2	0
PENGELOLA LAYANAN OPERASIONAL	6	0	3	-3
PENGOLAH DATA DAN INFORMASI	6	0	3	-3
PENGADMINISTRASI PERKANTORAN	5	1	2	-1
OPERATOR LAYANAN OPERASIONAL	5	0	20	-20

**KEPALA BIDANG PENGADAAN, PEMBERHENTIAN DAN INFORMASI**  
(Kelas 11)

**KEPALA BIDANG MUTASI DAN PROMOSI**  
(Kelas 11)

**KEPALA BIDANG PENGEMBANGAN KOMPETENSI APARATUR**  
(Kelas 11)

**KEPALA BIDANG PENILAIAN KINERJA APARATUR DAN PENGHARGAAN**  
(Kelas 11)

JABATAN	Kls	B	K	-/+
JF- ANALIS SDM APARATUR AHLI MUDA	10	0	1	-1
JF- ANALIS SDM APARATUR AHLI PERTAMA	8	1	2	-1
JF- PRANATA KOMPUTER AHLI MUDA	9	1	1	0
JF- PRANATA KOMPUTER AHLI PERTAMA	8	1	1	0
JF- ARSIPARIS AHLI PERTAMA	8	1	1	0
JF- PRANATA SDM APARATUR PENYELIA	8	0	2	-2
JF- PRANATA SDM APARATUR MAHIR	7	0	1	-1
JF- PRANATA SDM APARATUR TERAMPIL	6	0	3	-3
JF- PRANATA KOMPUTER PENYELIA	8	0	1	-1
JF- PRANATA KOMPUTER MAHIR	7	0	2	-2
JF- PRANATA KOMPUTER TERAMPIL	6	0	3	-3
JF- ARSIPARIS TERAMPIL	6	1	1	0
PENELAHAH TEKNIS KEBLIJAKAN	7	2	6	-4
PENATA KELOLA SISTEM DAN TEKNOLOGI INFORMASI	7	1	2	-1
PENGOLAH DATA DAN INFORMASI	6	1	6	-5
PENGADMINISTRASI PERKANTORAN	5	1	1	0

JABATAN	Kls	B	K	-/+
JF- ANALIS SDM APARATUR AHLI MUDA	10	1	3	-2
JF- ANALIS SDM APARATUR AHLI PERTAMA	8	2	3	-1
JF- PRANATA SDM APARATUR PENYELIA	8	0	2	-2
JF- PRANATA SDM APARATUR MAHIR	7	0	2	-2
JF- PRANATA SDM APARATUR TERAMPIL	6	1	3	-2
PENELAHAH TEKNIS KEBLIJAKAN	7	6	6	0
PENGOLAH DATA DAN INFORMASI	6	3	3	0
PENGADMINISTRASI PERKANTORAN	5	1	2	-1

JABATAN	Kls	B	K	-/+
JF- ANALIS SDM APARATUR AHLI MUDA	10	1	1	0
JF- ANALIS SDM APARATUR AHLI PERTAMA	8	1	1	0
JF- ASSESOR SDM APARATUR AHLI MUDA	10	0	4	-4
JF- ASSESOR SDM APARATUR AHLI PERTAMA	8	2	4	-2
JF- PRANATA SDM APARATUR PENYELIA	8	0	1	-1
JF- PRANATA SDM APARATUR MAHIR	7	0	1	-1
JF- PRANATA SDM APARATUR TERAMPIL	6	1	2	-1
PENELAHAH TEKNIS KEBLIJAKAN	7	2	7	-5
PENGOLAH DATA DAN INFORMASI	6	0	2	-2
PENGADMINISTRASI PERKANTORAN	5	1	1	0

JABATAN	Kls	B	K	-/+
JF- ANALIS SDM APARATUR AHLI MUDA	10	3	3	0
JF- ANALIS SDM APARATUR AHLI PERTAMA	8	1	2	-1
JF- AUDITOR KEPEGAWAIAN AHLI PERTAMA	8	1	1	0
JF- PRANATA SDM APARATUR PENYELIA	8	0	2	-2
JF- PRANATA SDM APARATUR MAHIR	7	0	1	-1
JF- PRANATA SDM APARATUR TERAMPIL	6	1	3	-2
PENELAHAH TEKNIS KEBLIJAKAN	7	4	6	-2
PENYUSUN MATERI HUKUM DAN PERATURAN PERUNDANG-UNDANGAN	7	0	1	-1
PENGOLAH DATA DAN INFORMASI	6	0	8	-8
PENGADMINISTRASI PERKANTORAN	5	0	1	-1

**PETA JABATAN BADAN PENGELOLA KEUANGAN DAN ASET DAERAH**

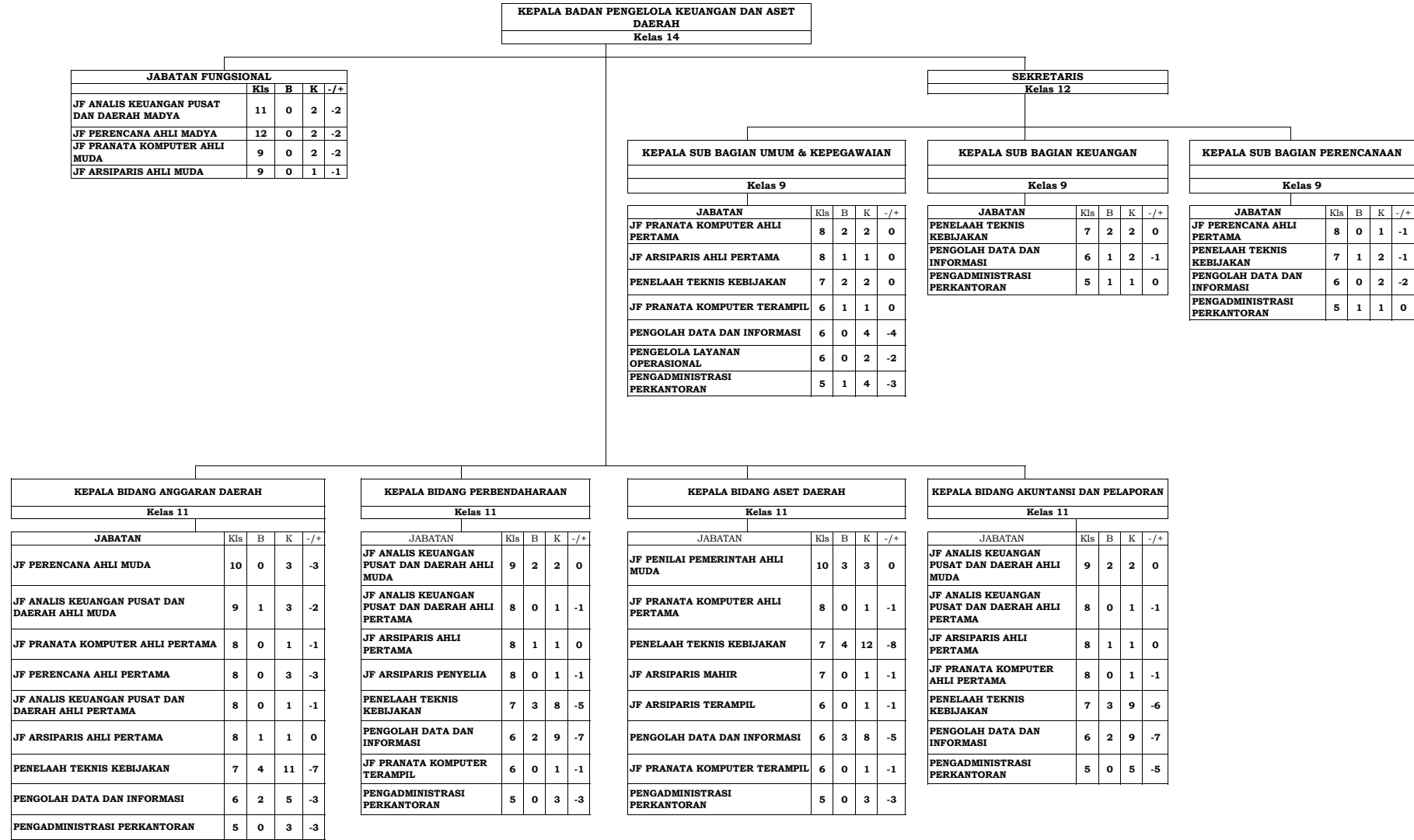

**PETA JABATAN BADAN PENGELOLA PAJAK DAERAH**

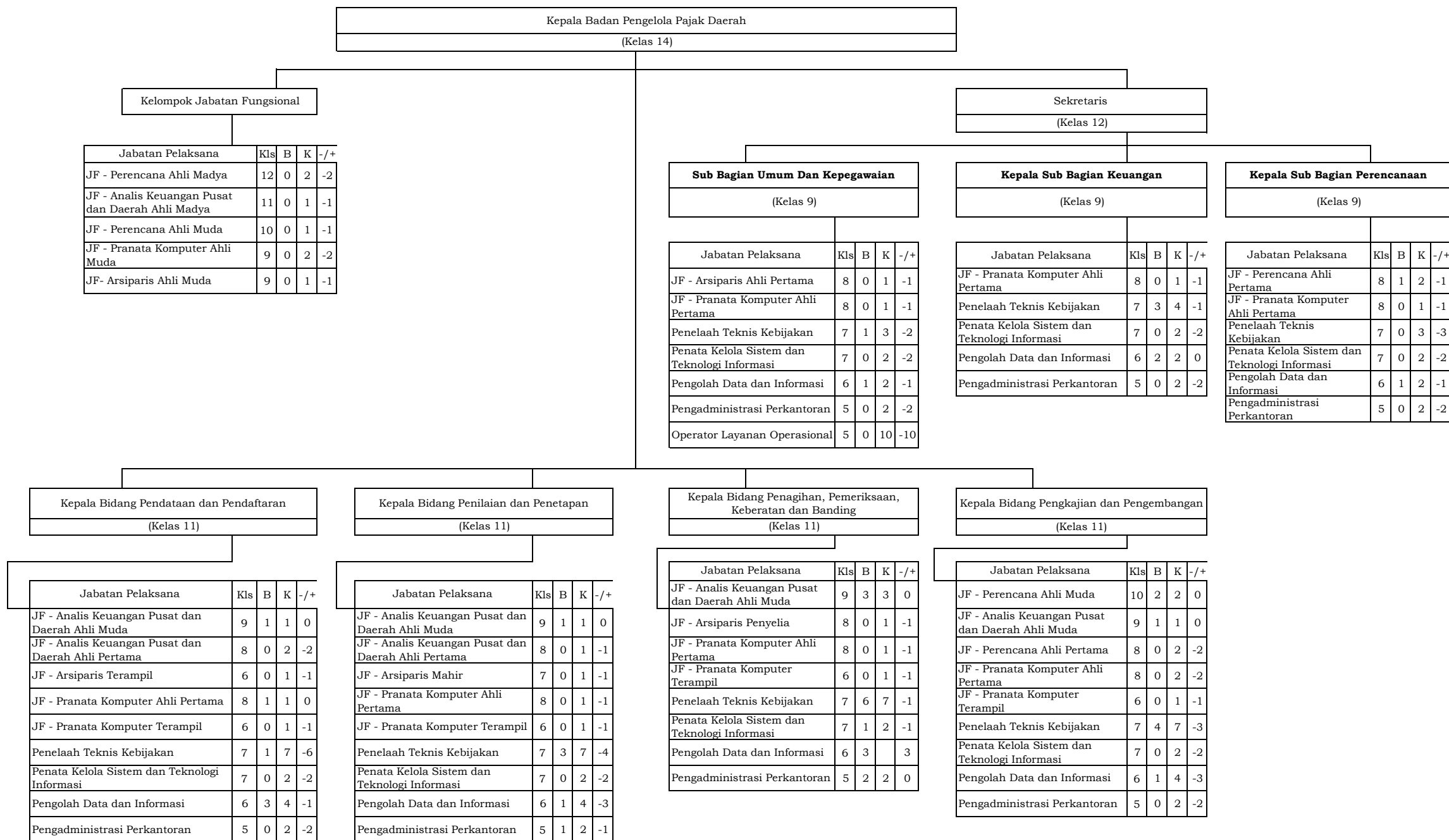

**PETA JABATAN BADAN RISET DAN INOVASI DAERAH**

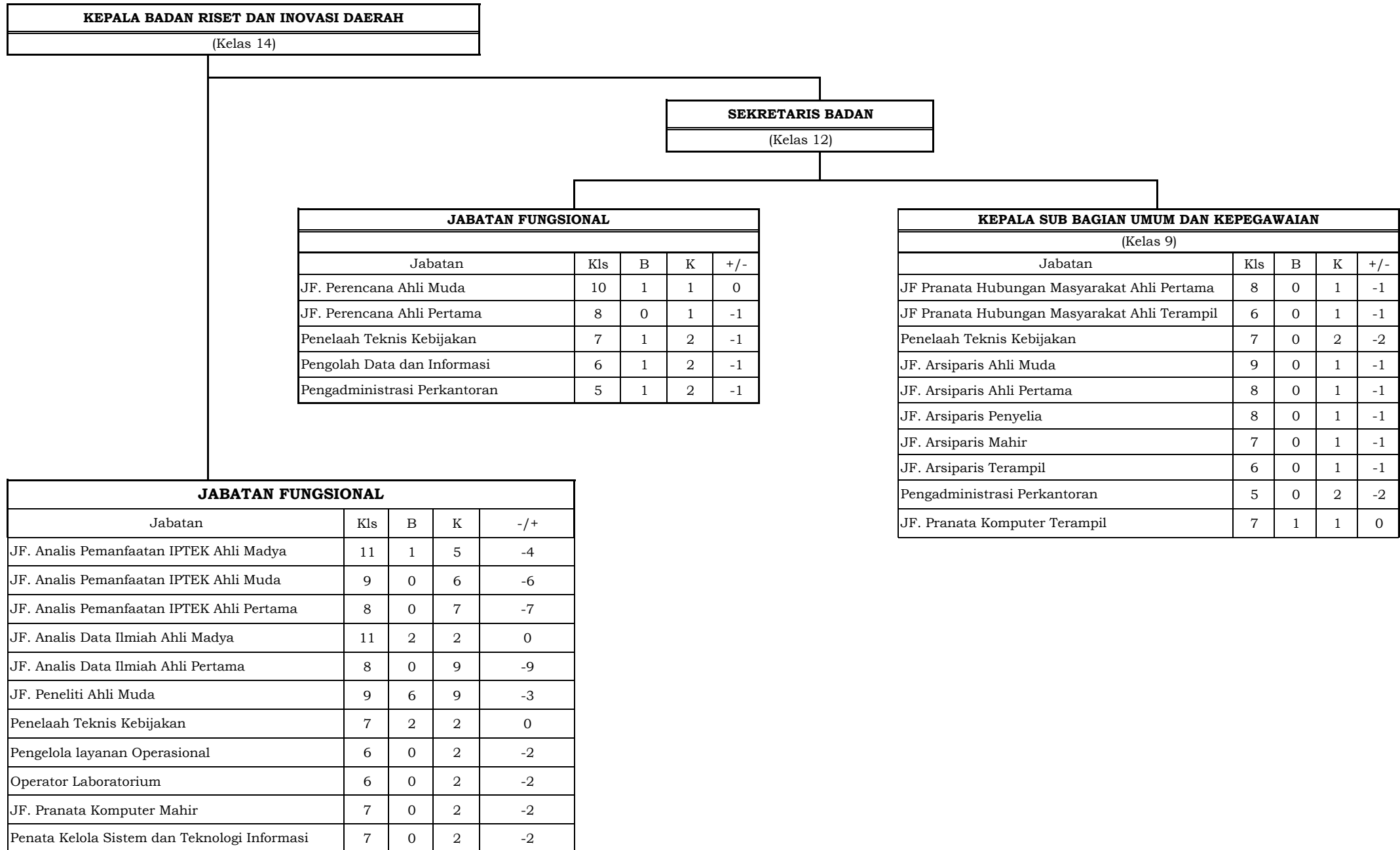

**PETA JABATAN BADAN PENANGGULANGAN BENCANA DAERAH**

Kepala Badan Penanggulangan Bencana Daerah
(Kelas 14)

Sekretaris
(Kelas 12)

Kepala Sub Bagian Program
(Kelas 9)

Kepala Sub Bagian Keuangan
(Kelas 9)

Kepala Sub Bagian Umum dan Kepegawaian
(Kelas 9)

Jabatan	Kls	B	K	+/-
Arsiparis Ahli Muda	7	0	1	-1
Arsiparis Ahli Pertama	6	0	1	-1
Arsiparis Penyelia	7	0	1	-1
Arsiparis Mahir	6	0	1	-1
Arsiparis Terampil	5	0	1	-1

Jabatan	Kls	B	K	+/-
Penelaah Teknis Kebijakan	7	0	2	-2
Pengolah Data dan Informasi	6	0	1	-1
Pengadministrasi Perkantoran	5	0	1	-1

Jabatan	Kls	B	K	+/-
Penelaah Teknis Kebijakan	7	0	2	-2
Pengolah Data dan Informasi	6	0	2	-2
Pengadministrasi Perkantoran	5	0	2	-2

Jabatan	Kls	B	K	+/-
Penelaah Teknis Kebijakan	7	1	1	0
Pengolah Data dan Informasi	6	0	2	-2
Pengadministrasi Perkantoran	5	0	1	-1

Jabatan	Kls	B	K	+/-
Penata Penanggulangan Bencana Ahli Madya	12	0	2	-2
Analisis Kebencanaan Ahli Madya	12	0	3	-3

Kepala Bidang Pencegahan dan Kesiapsiagaan
(Kelas 11)

Jabatan	Kls	B	K	+/-
Penata Penanggulangan Bencana Ahli Muda	9	2	2	0
Penata Penanggulangan Bencana Ahli Pertama	8	0	2	-2
Analisis Kebencanaan Ahli Muda	9	0	1	-1
Analisis Kebencanaan Ahli Pertama	8	0	2	-2
Penelaah Teknis Kebijakan	7	2	3	-1
Pengolah Data dan Informasi	6	0	2	-2

Kepala Bidang Penanganan Darurat dan Logistik
(Kelas 11)

Jabatan	Kls	B	K	+/-
Penata Penanggulangan Bencana Ahli Muda	9	1	1	0
Penata Penanggulangan Bencana Ahli Pertama	8	0	3	-3
Analisis Kebencanaan Ahli Muda	9	0	1	-1
Analisis Kebencanaan Ahli Pertama	8	0	2	-2
Penelaah Teknis Kebijakan	7	1	2	-1
Pengolah Data dan Informasi	6	0	1	-1
Operator Layanan Operasional	5	0	1	-1

Kepala Bidang Rehabilitasi dan Rekonstruksi
(Kelas 11)

Jabatan	Kls	B	K	+/-
Penata Penanggulangan Bencana Ahli Muda	9	1	1	0
Penata Penanggulangan Bencana Ahli Pertama	8	0	2	-2
Analisis Kebencanaan Ahli Muda	9	0	1	-1
Analisis Kebencanaan Ahli Pertama	8	0	3	-3
Penelaah Teknis Kebijakan	7	1	2	-2
Pengolah Data dan Informasi	6	0	2	-2

**PETA JABATAN BADAN KESATUAN BANGSA DAN POLITIK**

Kepala Badan Kesatuan Bangsa dan Politik
(Kelas 14)

**Kelompok Jabatan Fungsional**

Jabatan	Kls	B	K	-/+
JF- Analis Kebijakan Ahli Madya	12	0	1	-1

**Sekretaris**  
(Kelas 12)

Kepala Sub Bagian Penyusun Program
(Kelas 9)

Jabatan	Kls	B	K	-/+
Penelaah Teknis Kebijakan	7	0	1	-1
Pengolah Data dan Informasi	6	0	1	-1
Pengadministrasi Perkantoran	5	0	1	-1
JF- Pranata Komputer Terampil	6	0	1	-1

Kepala Sub Bagian Keuangan
(Kelas 9)

Jabatan	Kls	B	K	+/-
Penelaah Teknis Kebijjakan	7	1	1	0
Pengolah Data dan Informasi	6	0	1	-1
Pengadministrasi Perkantoran	5	0	1	-1

Kepala Sub Bagian Umum dan Kepegawaian
(Kelas 9)

Jabatan	Kls	B	K	+/-
JF- Arsiparis Ahli Pertama	8	1	1	0
JF- Pranata Komputer Ahli Pertama	8	1	1	0
Penelaah Teknis Kebijakan	7	0	2	-2
Pengolah Data dan Informasi	6	0	2	-2
Pengadministrasi Perkantoran	5	0	1	-1

Jabatan	Kls	B	K	+/-
JF- Arsiparis Ahli Muda	9	0	1	-1

Kepala Bidang Bina Ideologi, Wawasan Kebangsaan, dan Karakter Bangsa
(Kelas 11)

Jabatan	Kls	B	K	-/+
JF- Analis Kebijakan Ahli Muda	10	0	1	-1
JF- Analis Kebijakan Ahli Pertama	8	0	1	-1
Penelaah Teknis Kebijakan	7	0	2	-2
Pengolah Data dan Informasi	6	0	1	-1
JF- Arsiparis Terampil	6	0	1	-1

Kepala Bidang Politik Dalam Negeri
(Kelas 11)

Jabatan	Kls	B	K	-/+
JF- Analis Kebijakan Ahli Muda	10	1	1	0
JF- Analis Kebijakan Ahli Pertama	8	0	1	-1
JF- Arsiparis Mahir	7	0	1	-1
Penelaah Teknis Kebijakan	7	1	2	-1
Pengolah Data dan Informasi	6	0	1	-1
Pengelola Layanan Operasional	6	0	1	-1

Kepala Bidang Ketahanan Ekonomi, Sosial, Budaya, Agama dan Organisasi Kemasyarakatan
(Kelas 11)

Jabatan	Kls	B	K	-/+
JF- Analis Kebijakan Ahli Muda	10	1	2	-1
JF- Analis Kebijakan Ahli Pertama	8	1	1	0
JF - Arsiparis Penyelia	8	0	1	-1
Penelaah Teknis Kebijakan	7	1	2	-1
Pengolah Data dan Informasi	6	0	1	-1
Pengadministrasi Perkantoran	5	1	1	0

Kepala Bidang Kewaspadaan Nasional dan Penanganan Konflik
(Kelas 11)

Jabatan	Kls	B	K	-/+
JF- Analis Kebijakan Ahli Muda	10	1	2	-1
JF- Analis Kebijakan Ahli Pertama	8	1	1	0
JF- Analis Hukum Ahli Pertama	8	1	1	0
Penelaah Teknis Kebijakan	7	0	1	-1
Pengolah Data dan Informasi	6	0	1	-1

**PETA JABATAN KECAMATAN KAYUAGUNG**

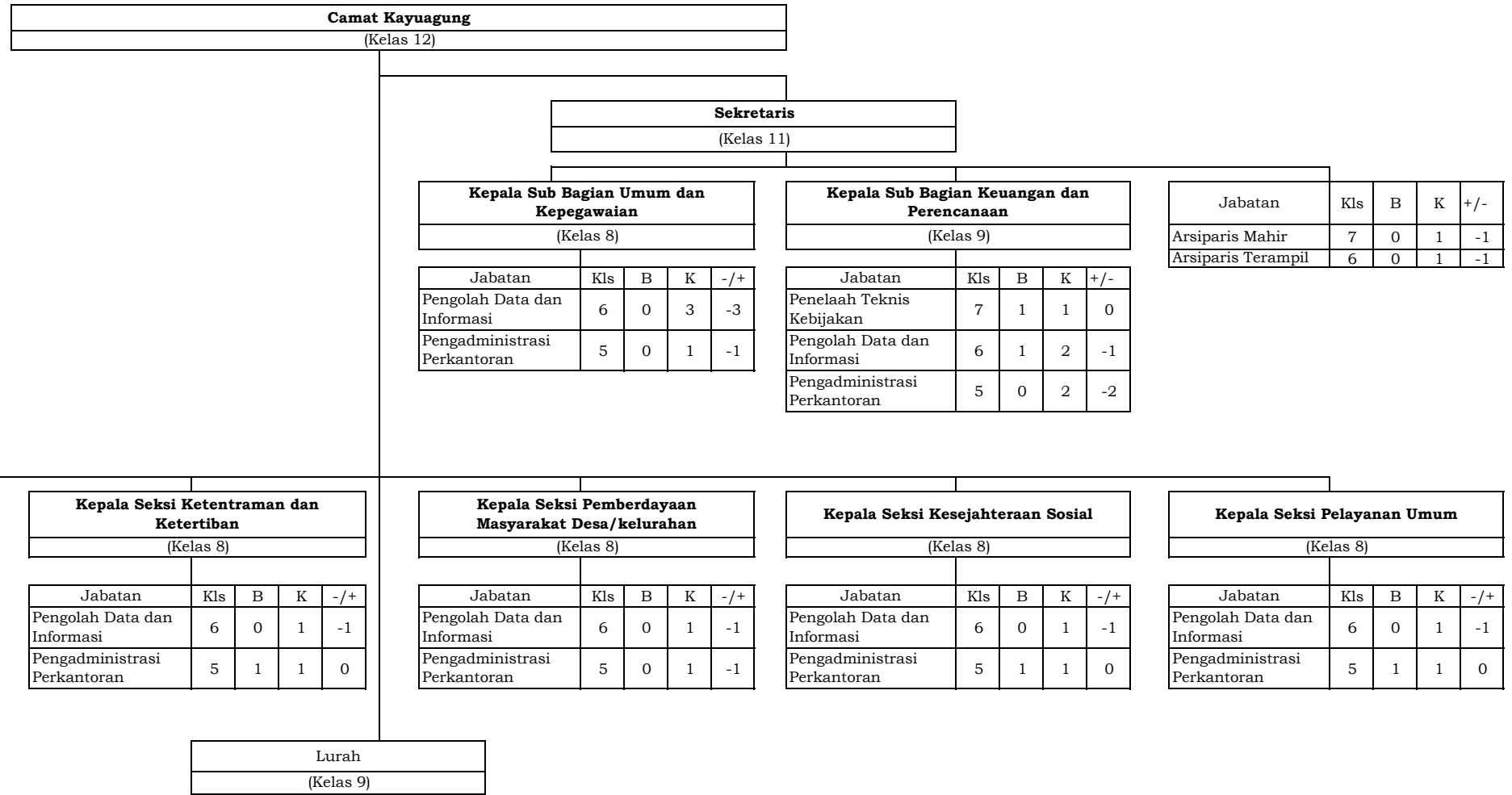

**PETA JABATAN KELURAHAN PAKU**

<b>Lurah Kelurahan Paku</b>
(Kelas 9)

<b>Sekretaris Kelurahan Paku</b>
(Kelas 8)

<b>Kepala Seksi Pemerintahan</b>
(Kelas 8)

<b>Kepala Seksi Ketentraman dan Ketertiban</b>
(Kelas 8)

<b>Kepala Seksi Pembangunan dan Kesejahteraan Sosial</b>
(Kelas 8)

<b>Kepala Seksi Pelayanan Umum</b>
(Kelas 8)

Jabatan	Kls	B	K	-/+
Pengolah Data dan Informasi	6	0	1	-1
Pengadministrasi Perkantoran	5	0	1	-1

Jabatan	Kls	B	K	-/+
Pengolah Data dan Informasi	6	0	1	-1
Pengadministrasi Perkantoran	5	0	1	-1

Jabatan	Kls	B	K	-/+
Pengolah Data dan Informasi	6	0	1	-1
Pengadministrasi Perkantoran	5	0	1	-1

Jabatan	Kls	B	K	-/+
Pengolah Data dan Informasi	6	0	1	-1
Pengadministrasi Perkantoran	5	1	1	0

**PETA JABATAN KELURAHAN MANGUN JAYA**



**PETA JABATAN KELURAHAN CINTA RAJA**

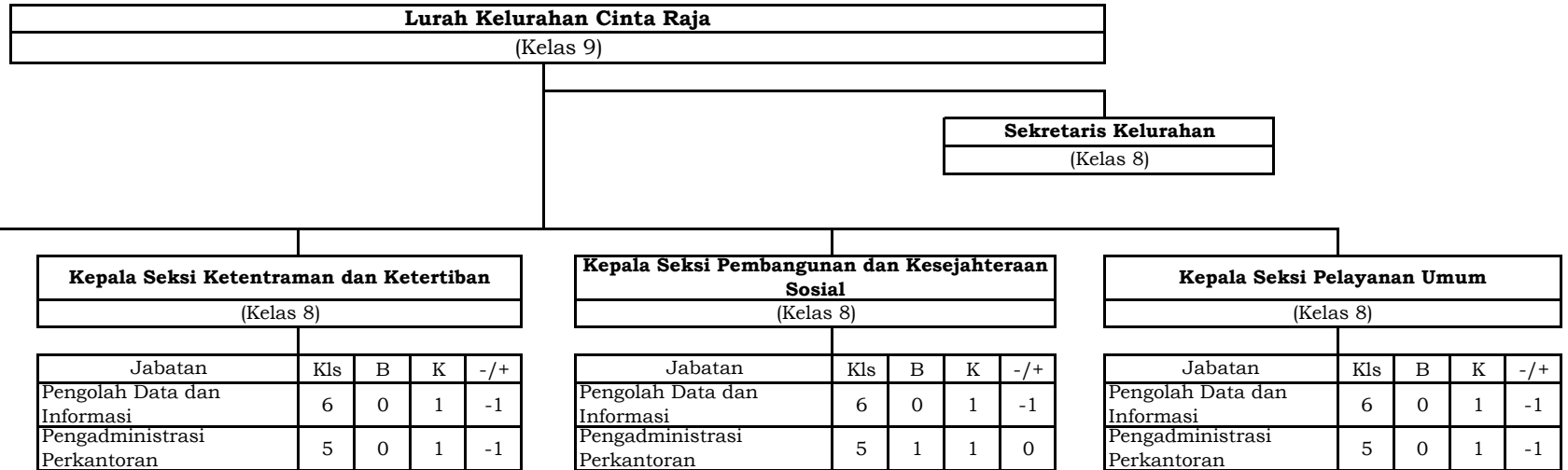

**PETA JABATAN KELURAHAN SIDAKERSA**

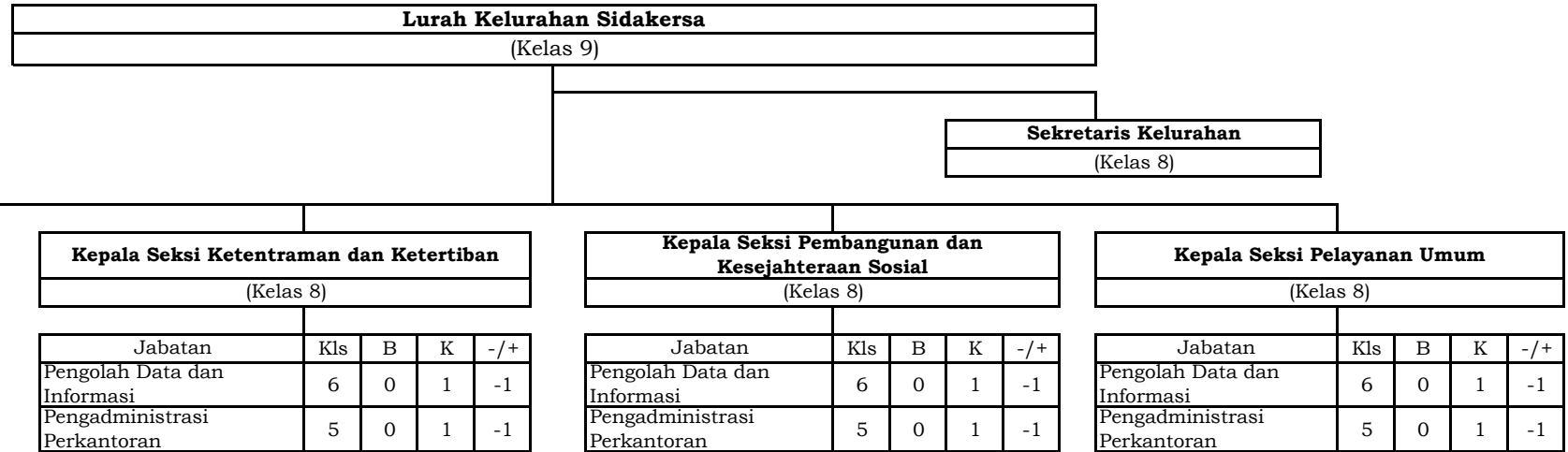

**PETA JABATAN KELURAHAN JUA-JUA**

<b>Lurah Kelurahan Jua-jua</b>
(Kelas 9)

<b>Sekretaris Kelurahan</b>
(Kelas 8)

<b>Kepala Seksi Pemerintahan</b>
(Kelas 8)

<b>Kepala Seksi Ketentraman dan Ketertiban</b>
(Kelas 8)

<b>Kepala Seksi Pembangunan dan Kesejahteraan Sosial</b>
(Kelas 8)

<b>Kepala Seksi Pelayanan Umum</b>
(Kelas 8)

Jabatan	Kls	B	K	-/+
Pengolah Data dan Informasi	6	0	1	-1
Pengadministrasi Perkantoran	5	0	1	-1

Jabatan	Kls	B	K	-/+
Pengolah Data dan Informasi	6	0	1	-1
Pengadministrasi Perkantoran	5	1	1	0

Jabatan	Kls	B	K	-/+
Pengolah Data dan Informasi	6	0	1	-1
Pengadministrasi Perkantoran	5	0	1	-1

Jabatan	Kls	B	K	-/+
Pengolah Data dan Informasi	6	0	1	-1
Pengadministrasi Perkantoran	5	1	1	0

**PETA JABATAN KELURAHAN KAYUAGUNG**



<b>Kepala Seksi Pemerintahan</b>				
(Kelas 8)				

Jabatan	Kls	B	K	-/+
Pengolah Data dan Informasi	6	0	1	-1
Pengadministrasi Perkantoran	5	0	1	-1

<b>Kepala Seksi Ketentraman dan Ketertiban</b>				
(Kelas 8)				

Jabatan	Kls	B	K	-/+
Pengolah Data dan Informasi	6	0	1	-1
Pengadministrasi Perkantoran	5	0	1	-1

<b>Kepala Seksi Pembangunan dan Kesejahteraan Sosial</b>				
(Kelas 8)				

Jabatan	Kls	B	K	-/+
Pengolah Data dan Informasi	6	0	1	-1
Pengadministrasi Perkantoran	5	0	1	-1

<b>Kepala Seksi Pelayanan Umum</b>				
(Kelas 8)				

Jabatan	Kls	B	K	-/+
Pengolah Data dan Informasi	6	0	1	-1
Pengadministrasi Perkantoran	5	0	1	-1

**PETA JABATAN KELURAHAN TANJUNG RANCING**

<b>Lurah Kelurahan Tanjung Rancing</b>
(Kelas 9)

<b>Sekretaris Kelurahan</b>
(Kelas 8)

<b>Kepala Seksi Pemerintahan</b>				
(Kelas 8)				
Jabatan	Kls	B	K	-/+
Pengolah Data dan Informasi	6	0	1	-1
Pengadministrasi Perkantoran	5	0	1	-1

<b>Kepala Seksi Ketentraman dan Ketertiban</b>				
(Kelas 8)				
Jabatan	Kls	B	K	-/+
Pengolah Data dan Informasi	6	0	1	-1
Pengadministrasi Perkantoran	5	0	1	-1

<b>Kepala Seksi Pembangunan dan Kesejahteraan Sosial</b>				
(Kelas 8)				
Jabatan	Kls	B	K	-/+
Pengolah Data dan Informasi	6	0	1	-1
Pengadministrasi Perkantoran	5	0	1	-1

<b>Kepala Seksi Pelayanan Umum</b>				
(Kelas 8)				
Jabatan	Kls	B	K	-/+
Pengolah Data dan Informasi	6	0	1	-1
Pengadministrasi Perkantoran	5	0	1	-1

**PETA JABATAN KELURAHAN KUTARAYA**

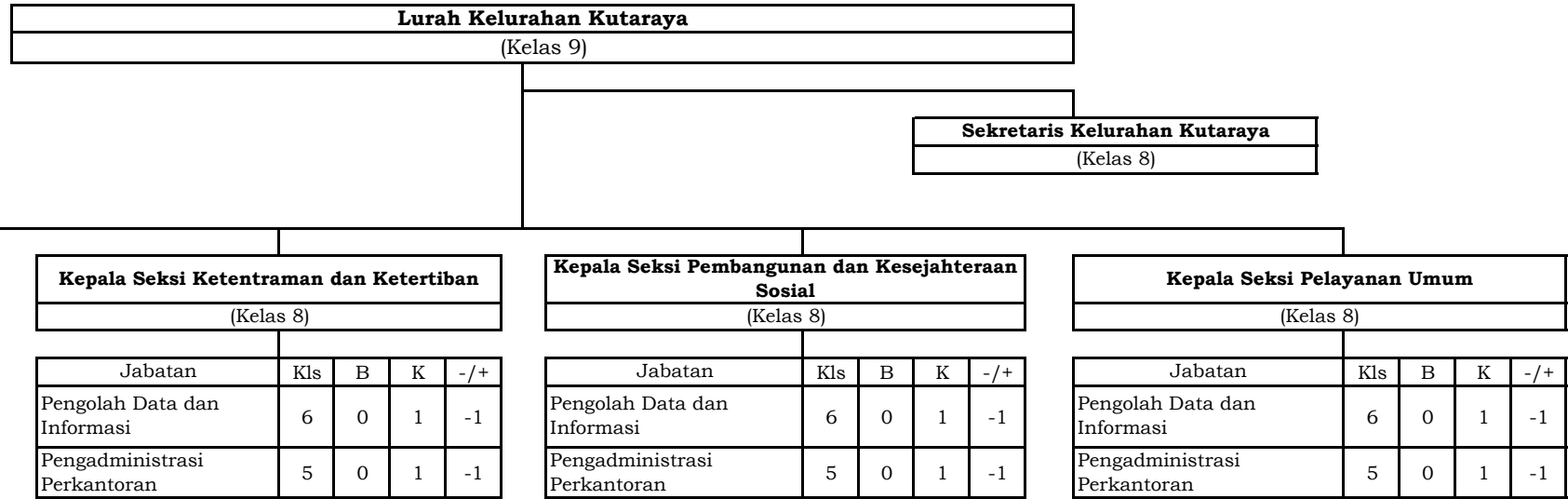

**PETA JABATAN KELURAHAN SUKADANA**

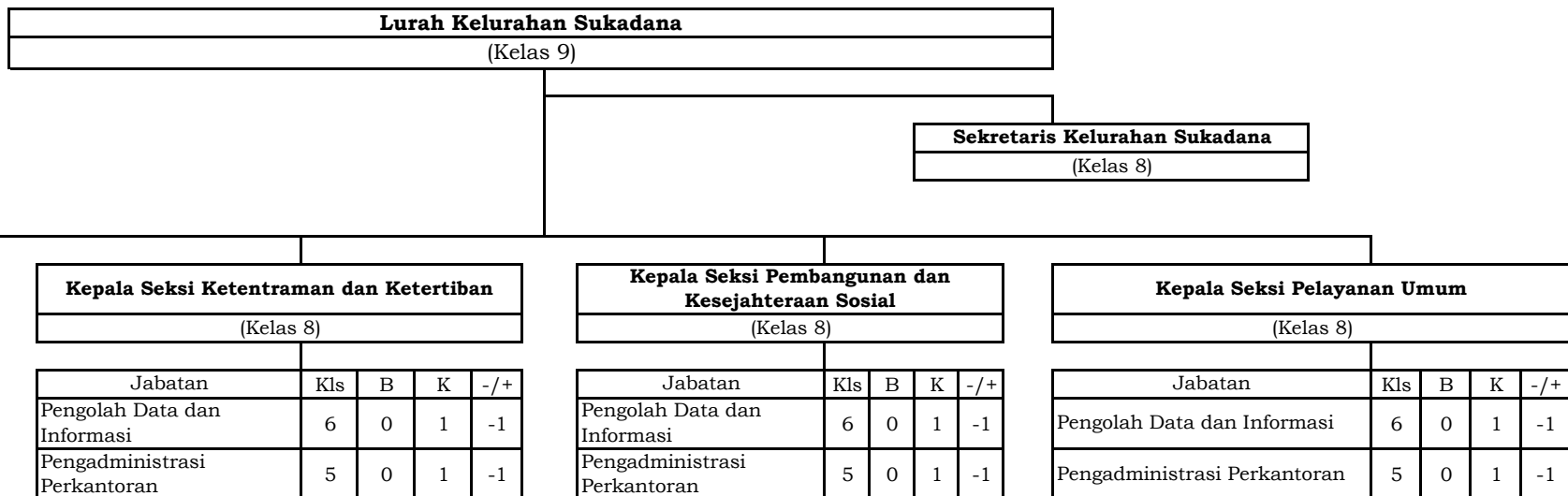

<b>Kepala Seksi Pemerintahan</b>				
(Kelas 8)				

Jabatan	Kls	B	K	-/+
Pengolah Data dan Informasi	6	0	1	-1
Pengadministrasi Perkantoran	5	0	1	-1

<b>Kepala Seksi Ketentraman dan Ketertiban</b>				
(Kelas 8)				

Jabatan	Kls	B	K	-/+
Pengolah Data dan Informasi	6	0	1	-1
Pengadministrasi Perkantoran	5	0	1	-1

<b>Kepala Seksi Pembangunan dan Kesejahteraan Sosial</b>				
(Kelas 8)				

Jabatan	Kls	B	K	-/+
Pengolah Data dan Informasi	6	0	1	-1
Pengadministrasi Perkantoran	5	0	1	-1

<b>Kepala Seksi Pelayanan Umum</b>				
(Kelas 8)				

Jabatan	Kls	B	K	-/+
Pengolah Data dan Informasi	6	0	1	-1
Pengadministrasi Perkantoran	5	0	1	-1

**PETA JABATAN KELURAHAN KEDATON**

<b>Lurah Kelurahan Kedaton</b>
(Kelas 9)

<b>Sekretaris Kelurahan Kedaton</b>
(Kelas 8)

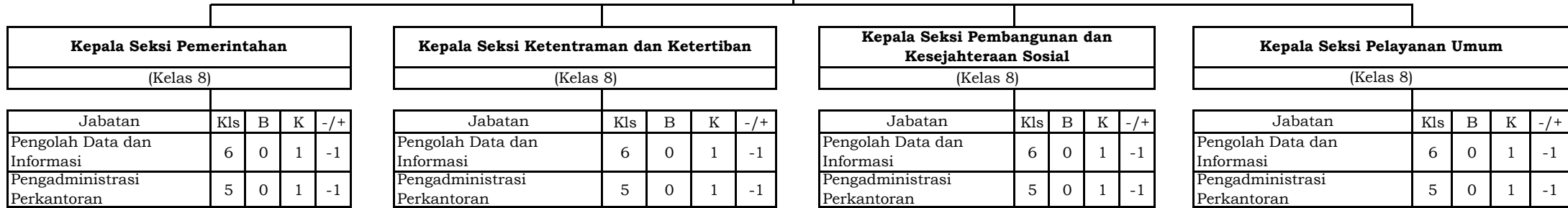

<b>Kepala Seksi Pemerintahan</b>
(Kelas 8)

Jabatan	Kls	B	K	-/+
Pengolah Data dan Informasi	6	0	1	-1
Pengadministrasi Perkantoran	5	0	1	-1

<b>Kepala Seksi Ketentraman dan Ketertiban</b>
(Kelas 8)

Jabatan	Kls	B	K	-/+
Pengolah Data dan Informasi	6	0	1	-1
Pengadministrasi Perkantoran	5	0	1	-1

<b>Kepala Seksi Pembangunan dan Kesejahteraan Sosial</b>
(Kelas 8)

Jabatan	Kls	B	K	-/+
Pengolah Data dan Informasi	6	0	1	-1
Pengadministrasi Perkantoran	5	0	1	-1

<b>Kepala Seksi Pelayanan Umum</b>
(Kelas 8)

Jabatan	Kls	B	K	-/+
Pengolah Data dan Informasi	6	0	1	-1
Pengadministrasi Perkantoran	5	0	1	-1

**PETA JABATAN KELURAHAN PERIGI**

<b>Lurah Kelurahan Perigi</b>
(Kelas 9)

<b>Sekretaris Kelurahan Perigi</b>
(Kelas 8)



**PETA JABATAN KECAMATAN JEJAWI**

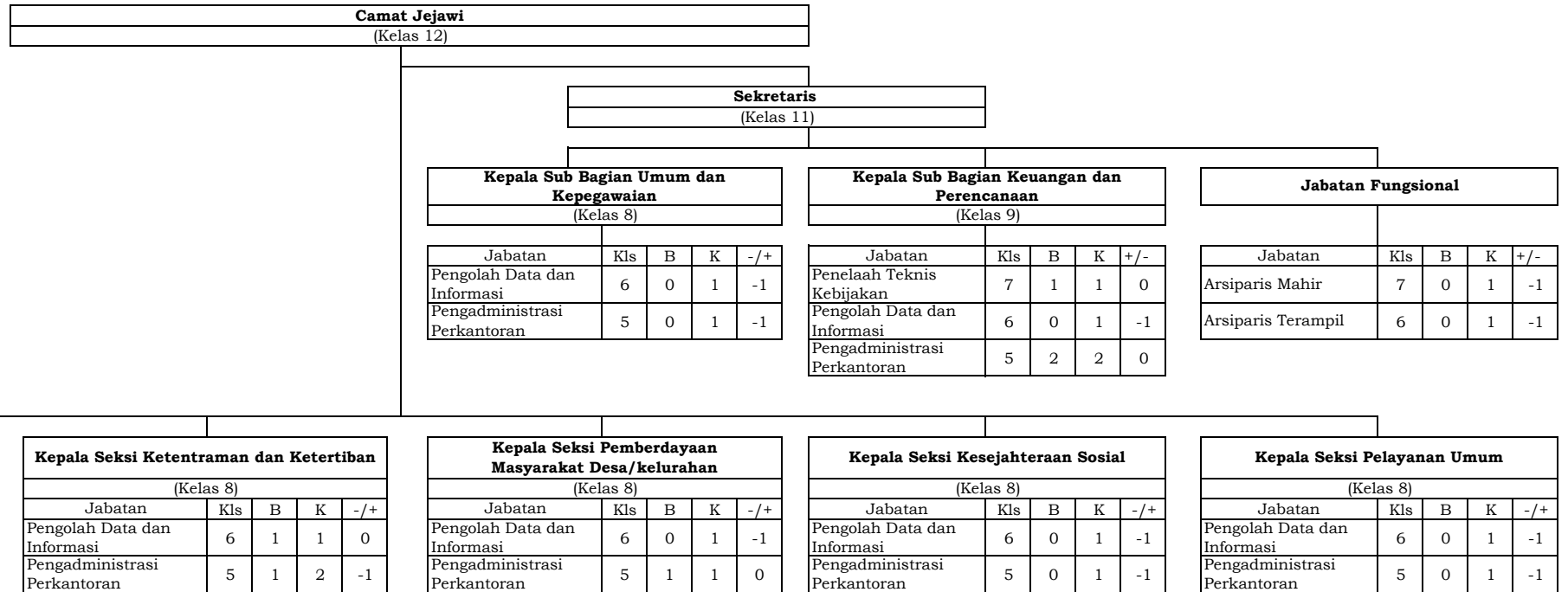

**PETA JABATAN KECAMATAN PEDAMARAN**



**PETA JABATAN KECAMATAN PEDAMARAN TIMUR**





**PETA JABATAN KELURAHAN TANJUNG LUBUK**

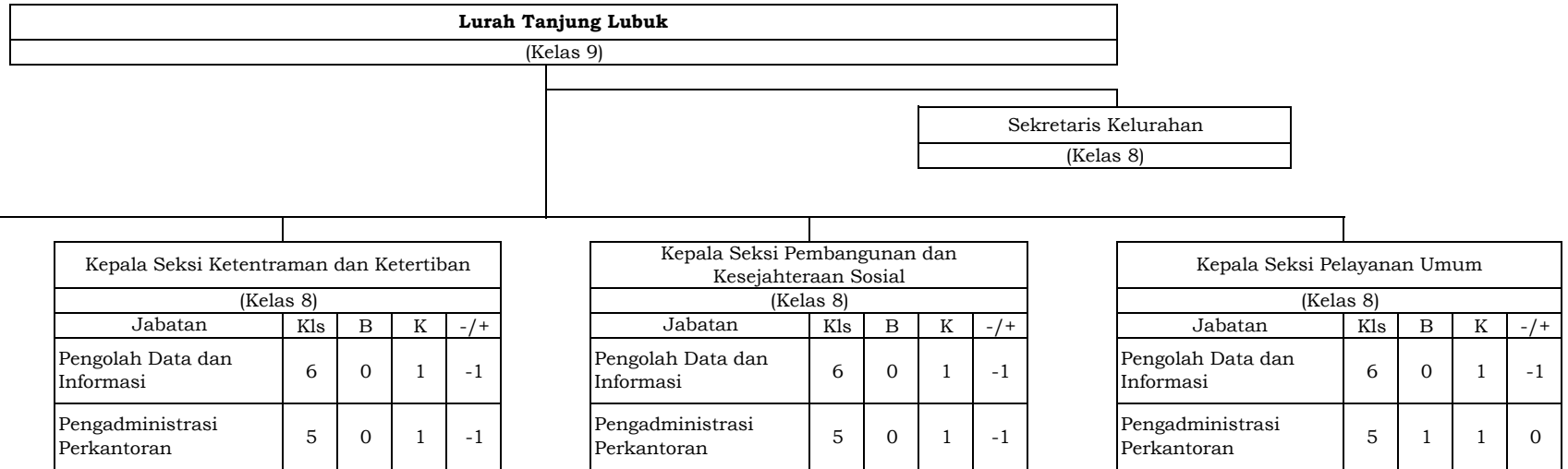

**PETA JABATAN KECAMATAN TELUK GELAM**

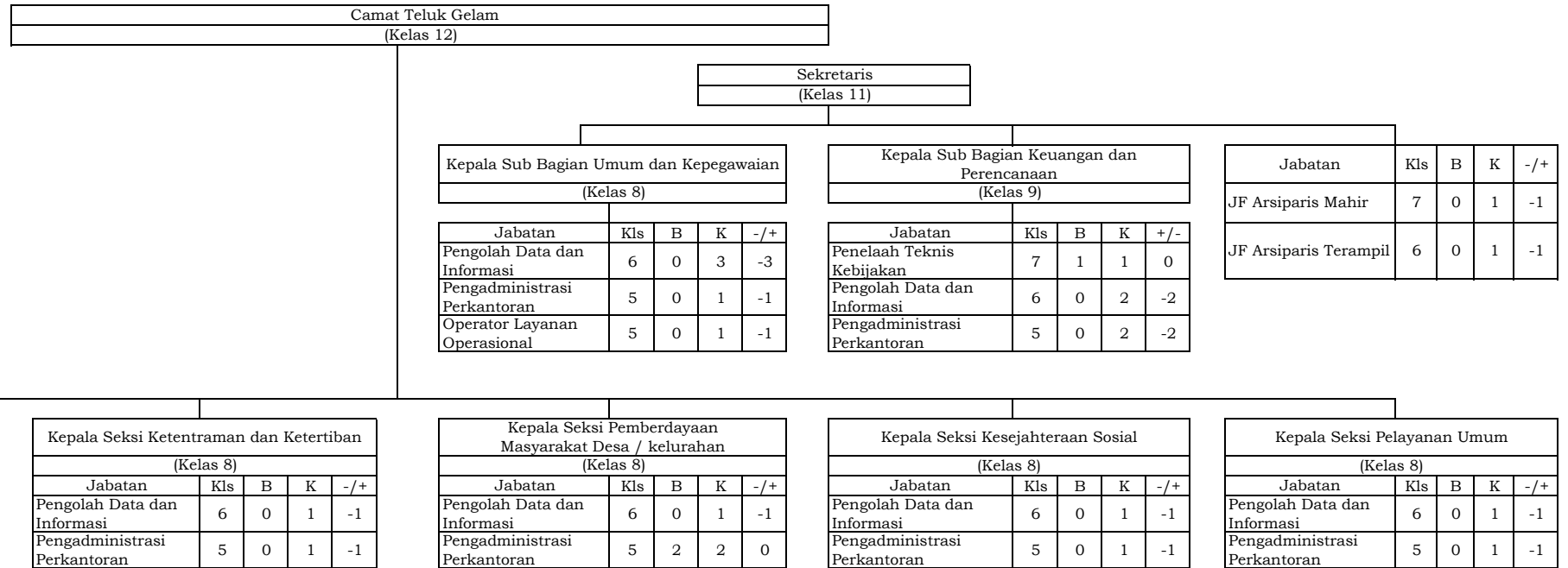

**PETA JABATAN KECAMATAN LEMPUING JAYA**

<b>Camat Lempuing Jaya</b>
(Kelas 12)

<b>Sekretaris Camat</b>
(Kelas 11)

<b>Kepala Sub Bagian Umum dan Kepegawaian</b>
(Kelas 8)

Jabatan	Kls	B	K	-/+
Pengolah Data dan Informasi	6	3	3	0
Pengadministrasi Perkantoran	5	0	1	-1

<b>Kepala Sub Bagian Keuangan dan Perencanaan</b>
(Kelas 9)

Jabatan	Kls	B	K	-/+
Penelaah Teknis Kebijakan	7	1	1	0
Pengolah Data dan Informasi	6	1	2	-1
Pengadministrasi Perkantoran	5	0	2	-2

Jabatan	Kls	B	K	-/+
Arsiparis Mahir	7	0	1	-1
Arsiparis Terampil	6	0	1	-1

<b>Kepala Seksi Pemerintahan</b>
(Kelas 8)

Jabatan	Kls	B	K	-/+
Pengolah Data dan Informasi	6	0	1	-1
Pengadministrasi Perkantoran	5	1	1	0

<b>Kepala Seksi Ketentraman dan Ketertiban</b>
(Kelas 8)

Jabatan	Kls	B	K	-/+
Pengolah Data dan Informasi	6	0	1	-1
Pengadministrasi Perkantoran	5	1	1	0

<b>Kepala Seksi Pemberdayaan Masyarakat Desa/kelurahan</b>
(Kelas 8)

Jabatan	Kls	B	K	-/+
Pengolah Data dan Informasi	6	0	1	-1
Pengadministrasi Perkantoran	5	1	1	0

<b>Kepala Seksi Kesejahteraan Sosial</b>
(Kelas 8)

Jabatan	Kls	B	K	-/+
Pengolah Data dan Informasi	6	0	1	-1
Pengadministrasi Perkantoran	5	1	1	0

<b>Kepala Seksi Pelayanan Umum</b>
(Kelas 8)

Jabatan	Kls	B	K	-/+
Pengolah Data dan Informasi	6	0	1	-1
Pengadministrasi Perkantoran	5	1	1	0



**PETA JABATAN KECAMATAN MESUJI RAYA**

<b>Camat Mesuji Raya</b> (Kelas 12)
--

<b>Sekretaris</b> (Kelas 11)
---------------------------------

<b>Kepala Sub Bagian Umum dan Kepegawaian</b> (Kelas 8)
--

Jabatan	Kls	B	K	-/+
Pengolah Data dan Informasi	6	0	3	-3
Operator Layanan Operasional	5	0	1	-1
Pengadministrasi Perkantoran	5	0	1	-1

<b>Kepala Sub Bagian Keuangan dan Perencanaan</b> (Kelas 9)
--

Jabatan	Kls	B	K	+/-
Penelaah Teknis Kebijakan	7	0	1	-1
Pengolah Data dan Informasi	6	1	2	-1
Pengadministrasi Perkantoran	5	1	2	-1

Jabatan Fungsional	Kls	B	K	+/-
Arsiparis Mahir	7	0	1	-1
Arsiparis Terampil	6	0	1	-1

<b>Kepala Seksi Pemerintahan</b> (Kelas 8)				
Jabatan	Kls	B	K	-/+
Pengolah Data dan Informasi	6	1	1	0
Pengadministrasi Perkantoran	5	1	1	0

<b>Kepala Seksi Ketentraman dan Ketertiban</b> (Kelas 8)				
Jabatan	Kls	B	K	-/+
Pengolah Data dan Informasi	6	1	1	0
Pengadministrasi Perkantoran	5	0	1	-1

<b>Kepala Seksi Pemberdayaan Masyarakat Desa/kelurahan</b> (Kelas 8)				
Jabatan	Kls	B	K	-/+
Pengolah Data dan Informasi	6	1	1	0
Pengadministrasi Perkantoran	5	0	1	-1

<b>Kepala Seksi Kesejahteraan Sosial</b> (Kelas 8)				
Jabatan	Kls	B	K	-/+
Pengolah Data dan Informasi	6	0	1	-1
Pengadministrasi Perkantoran	5	0	1	-1

<b>Kepala Seksi Pelayanan Umum</b> (Kelas 8)				
Jabatan	Kls	B	K	-/+
Pengolah Data dan Informasi	6	1	1	0
Pengadministrasi Perkantoran	5	0	1	-1

**PETA JABATAN KECAMATAN MESUJI MAKMUR**

<b>Camat Mesuji Makmur</b> (Kelas 12)
--

<b>Sekretaris</b> (Kelas 11)
---------------------------------

<b>Kepala Sub Bagian Umum dan Kepegawaian</b> (Kelas 8)
--

Jabatan	Kls	B	K	-/+
Pengolah Data dan Informasi	6	0	3	-3
Operator Layanan Operasional	5	0	1	-1
Pengadministrasi Perkantoran	5	1	1	0

<b>Kepala Sub Bagian Keuangan dan Perencanaan</b> (Kelas 9)
--

Jabatan	Kls	B	K	+/-
Penelaah Teknis Kebijakan	7	1	1	0
Pengolah Data dan Informasi	6	1	2	-1
Pengadministrasi Perkantoran	5	0	2	-2

Jabatan Fungsional	Kls	B	K	+/-
Arsiparis Mahir	7	0	1	-1
Arsiparis Terampil	6	0	1	-1

<b>Kepala Seksi Pemerintahan</b> (Kelas 8)				
Jabatan	Kls	B	K	-/+
Pengolah Data dan Informasi	6	1	1	0
Pengadministrasi Perkantoran	5	0	1	-1

<b>Kepala Seksi Ketentraman dan Ketertiban</b> (Kelas 8)				
Jabatan	Kls	B	K	-/+
Pengolah Data dan Informasi	6	0	1	-1
Pengadministrasi Perkantoran	5	2	1	1

<b>Kepala Seksi Pemberdayaan Masyarakat Desa/kelurahan</b> (Kelas 8)				
Jabatan	Kls	B	K	-/+
Pengolah Data dan Informasi	6	0	1	-1
Pengadministrasi Perkantoran	5	0	1	-1

<b>Kepala Seksi Kesejahteraan Sosial</b> (Kelas 8)				
Jabatan	Kls	B	K	-/+
Pengolah Data dan Informasi	6	0	1	-1
Pengadministrasi Perkantoran	5	1	1	0

<b>Kepala Seksi Pelayanan Umum</b> (Kelas 8)				
Jabatan	Kls	B	K	-/+
Pengolah Data dan Informasi	6	0	1	-1
Pengadministrasi Perkantoran	5	0	1	-1

**PETA JABATAN KECAMATAN MESUJI**



Jabatan	Kls	B	K	-/+
Arsiparis Mahir	7	0	1	-1
Arsiparis Terampil	6	0	1	-1

**PETA JABATAN KECAMATAN SIRAH PULAU PADANG**

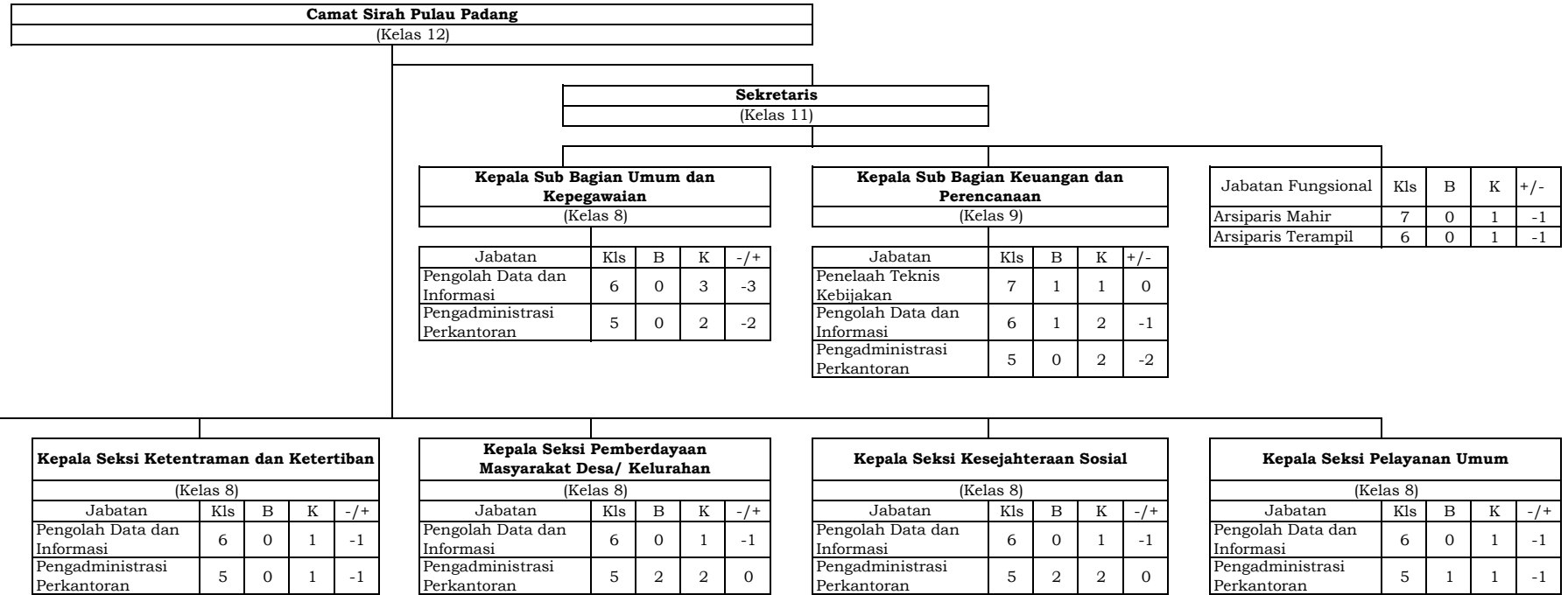

**PETA JABATAN KECAMATAN PAMPANGAN**

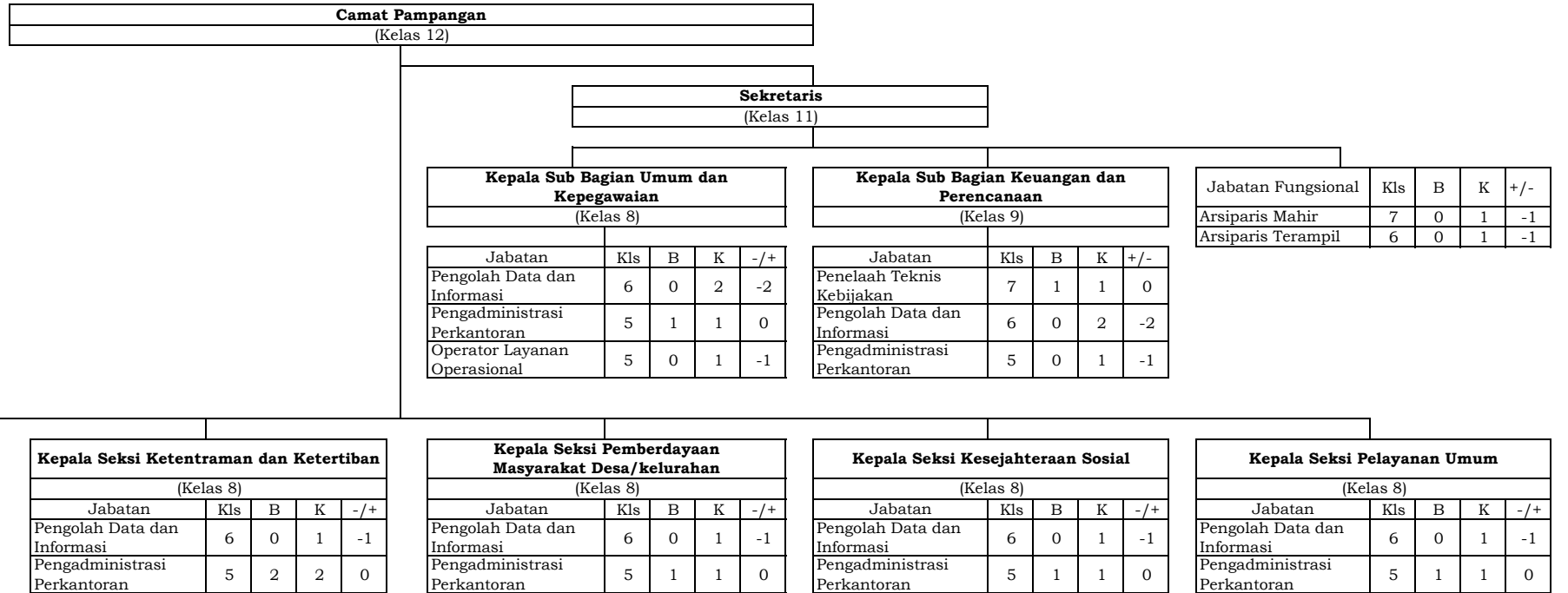

**PETA JABATAN KECAMATAN PANGKALAN LAMPAM**

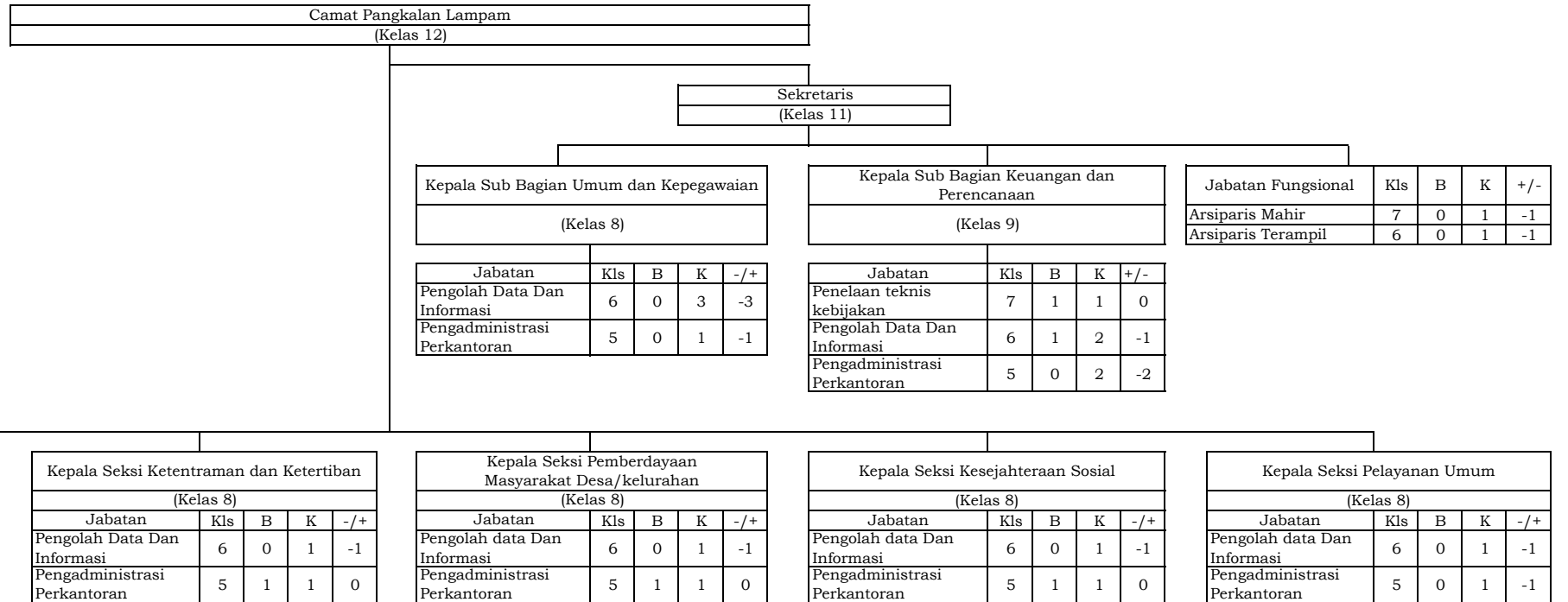

**PETA JABATAN KECAMATAN TULUNG SELAPAN**

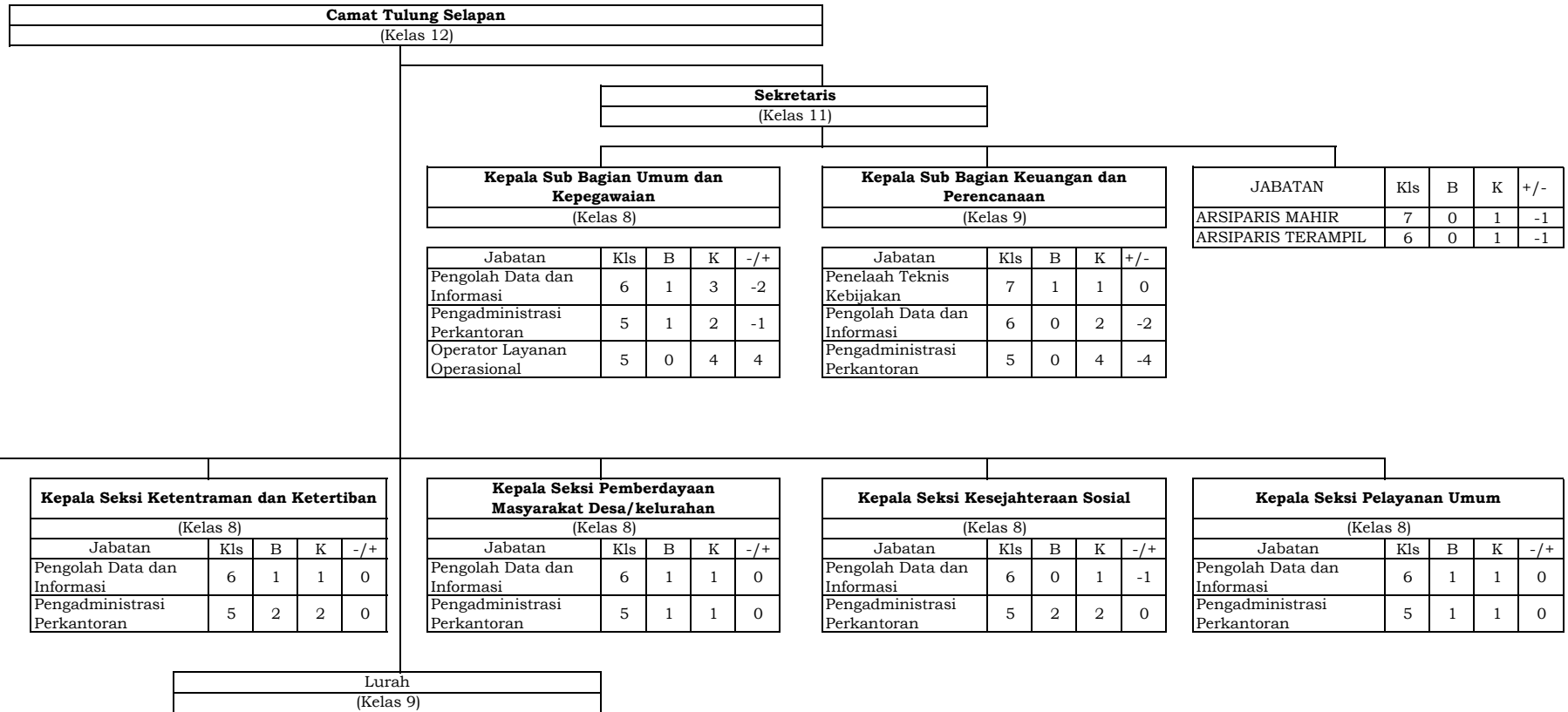

**PETA JABATAN KELURAHAN TULUNG SELAPAN ULU**

<b>Lurah Tulung Selapan Ulu</b>
(Kelas 9)

Sekretaris Kelurahan
(Kelas 8)

Kepala Seksi Pemerintahan (Kelas 8)					Kepala Seksi Ketentraman dan Ketertiban (Kelas 8)					Kepala Seksi Pembangunan dan Kesejahteraan Sosial (Kelas 8)					Kepala Seksi Pelayanan Umum (Kelas 8)				
Jabatan	Kls	B	K	-/+	Jabatan	Kls	B	K	-/+	Jabatan	Kls	B	K	-/+	Jabatan	Kls	B	K	-/+
Pengolah Data dan Informasi	6	1	1	0	Pengolah Data dan Informasi	6	0	1	-1	Pengolah Data dan Informasi	6	0	1	-1	Pengolah Data dan Informasi	6	0	1	-1
Pengadministrasi Perkantoran	5	0	1	-1	Pengadministrasi Perkantoran	5	0	1	-1	Pengadministrasi Perkantoran	5	0	1	-1	Pengadministrasi Perkantoran	5	0	1	-1

**PETA JABATAN KECAMATAN SUNGAI MENANG**

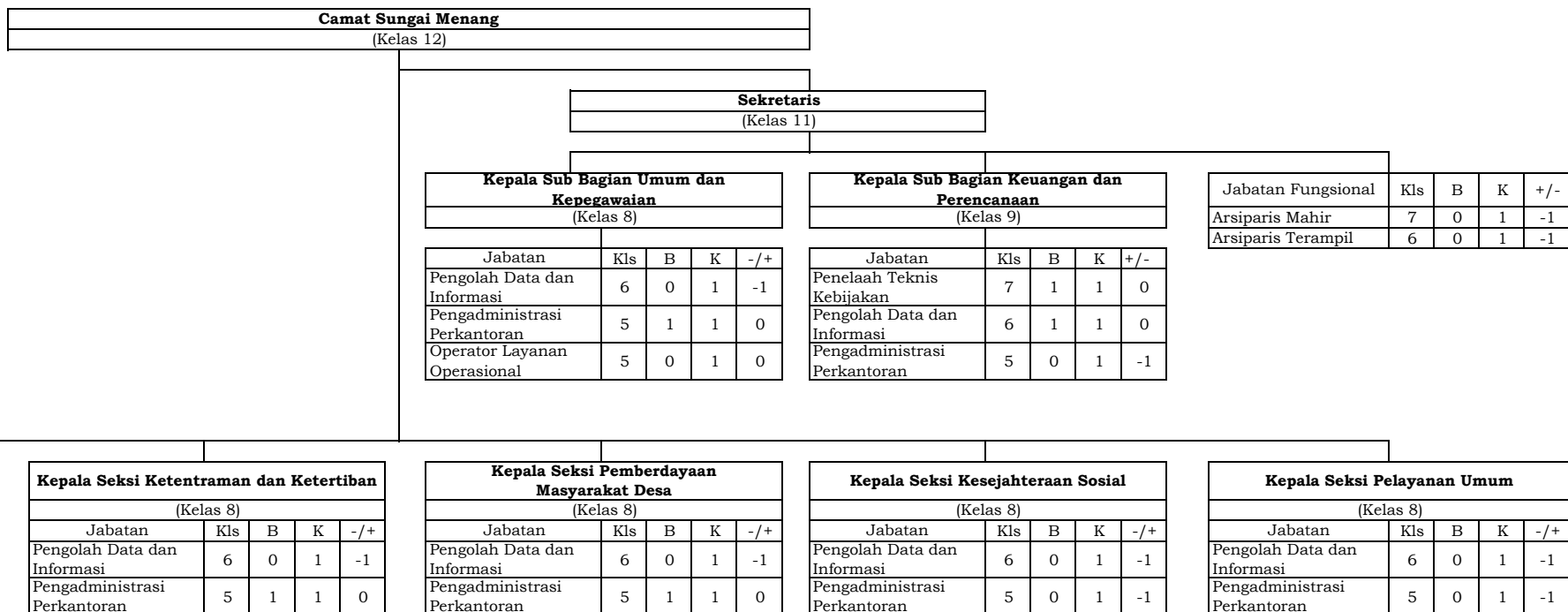

**PETA JABATAN KECAMATAN CENGAL**

Camat Cengal (Kelas 12)
----------------------------

Sekretaris (Kelas 11)
--------------------------

Kepala Sub Bagian Umum dan Kepegawaian (Kelas 8)				
Jabatan	Kls	B	K	-/+
Pengolah Data dan Informasi	6	0	3	-3
Pengadministrasi Perkantoran	5	0	1	-1
Operator Layanan Operasional	5	0	1	-1

Kepala Sub Bagian Keuangan dan Perencanaan (Kelas 9)				
Jabatan	Kls	B	K	+/-
Penelaah Teknis Kebijakan	7	1	1	0
Pengolah Data dan Informasi	6	0	2	-2
Pengadministrasi Perkantoran	5	0	2	-2

Jabatan Fungsional	Kls	B	K	+/-
Arsiparis Mahir	7	0	1	-1
Arsiparis Terampil	6	0	1	-1

Kepala Seksi Pemerintahan (Kelas 8)				
Jabatan	Kls	B	K	-/+
Pengolah Data dan Informasi	6	0	1	-1
Pengadministrasi Perkantoran	5	1	1	0

Kepala Seksi Ketentraman dan Ketertiban (Kelas 8)				
Jabatan	Kls	B	K	-/+
Pengolah Data dan Informasi	6	0	1	-1
Pengadministrasi Perkantoran	5	0	1	-1

Kepala Seksi Pemberdayaan Masyarakat Desa / kelurahan (Kelas 8)				
Jabatan	Kls	B	K	-/+
Pengolah Data dan Informasi	6	0	1	-1
Pengadministrasi Perkantoran	5	1	1	0

Kepala Seksi Kesejahteraan Sosial (Kelas 8)				
Jabatan	Kls	B	K	-/+
Pengolah Data dan Informasi	6	0	1	-1
Pengadministrasi Perkantoran	5	1	1	0

Kepala Seksi Pelayanan Umum (Kelas 8)				
Jabatan	Kls	B	K	-/+
Pengolah Data dan Informasi	6	0	1	-1
Pengadministrasi Perkantoran	5	0	1	-1

PETA JABATAN KECAMATAN AIR SUGIHAN

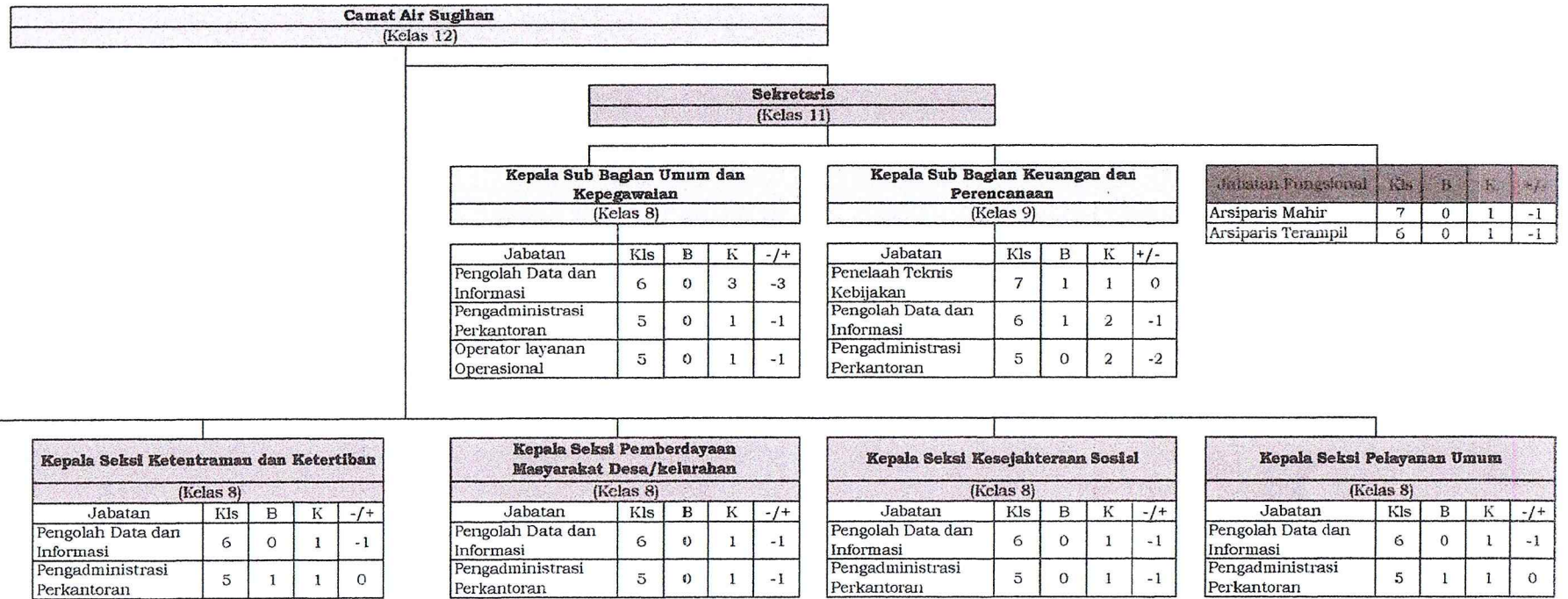

Jabatan Fungsional	Kls	B	K	+/-
Arsiparis Mahir	7	0	1	-1
Arsiparis Terampil	6	0	1	-1

