



## **BUPATI OGAN KOMERING ILIR**

KEPUTUSAN BUPATI OGAN KOMERING ILIR  
NOMOR : 474/KEP/X/2025

TENTANG  
PETA JABATAN  
APARATUR SIPIL NEGARA

BUPATI OGAN KOMERING ILIR,

- Menimbang : a. bahwa sebagai tindak lanjut Pasal 2 Peraturan Menteri Pendayagunaan Aparatur Negara dan Reformasi Birokrasi Nomor 1 Tahun 2020 tentang Pedoman Analisis Jabatan dan Analisis Beban Kerja, perlu menyusun Peta Jabatan di Lingkungan Pemerintah Kabupaten Ogan Komering Ilir;
- b. bahwa berdasarkan pertimbangan sebagaimana dimaksud dalam huruf a, maka perlu menetapkan Keputusan Bupati tentang Peta Jabatan Aparatur Sipil Negara;
- Mengingat : 1. Undang-Undang Nomor 23 Tahun 2014 tentang Pemerintahan Daerah (Lembaran Negara Republik Indonesia Tahun 2014 Nomor 244, Tambahan Lembaran Negara Republik Indonesia Nomor 5587), sebagaimana telah beberapa kali diubah terakhir dengan Undang-Undang Nomor 6 Tahun 2023 tentang Penetapan Peraturan Pemerintah Pengganti Undang-Undang Nomor 2 Tahun 2022 tentang Cipta Kerja menjadi Undang-Undang (Lembaran Negara Republik Indonesia Tahun 2023 Nomor 41 Tambahan Lembaran Negara Republik Indonesia Nomor 6856);
2. Undang-Undang Nomor 20 Tahun 2023 tentang Aparatur Sipil Negara (Lembaran Negara Republik Indonesia Tahun 2023 Nomor 141, Tambahan Lembaran Negara Republik Indonesia Nomor 6897);
3. Undang-Undang Nomor 94 Tahun 2024 tentang Kabupaten Ogan Komering Ilir di Provinsi Sumatera Selatan (Lembaran Negara Republik Indonesia Tahun 2024 Nomor 280, Tambahan Lembaran Negara Republik Indonesia Nomor 7031);
4. Peraturan Pemerintah Nomor 18 Tahun 2016 tentang Perangkat Daerah (Lembaran Negara Republik Indonesia Tahun 2016 Nomor 114, Tambahan Lembaran Negara Republik Indonesia Nomor 5888 sebagaimana telah diubah dengan Peraturan Pemerintah Nomor 72 Tahun 2019 tentang Perubahan Atas Peraturan Pemerintah Nomor 18 Tahun 2016 tentang Perangkat Daerah (Lembaran Negara Republik Indonesia Tahun 2019 Nomor 187, Tambahan Lembaran Negara Republik Indonesia Nomor 6402);

5. Peraturan ....

5. Peraturan Pemerintah Nomor 11 Tahun 2017 tentang Manajemen Pegawai Negeri Sipil (Lembaran Negara Republik Indonesia Tahun 2017 Nomor 63, Tambahan Lembaran Negara Republik Indonesia Nomor 6037) sebagaimana telah diubah dengan Peraturan Pemerintah Nomor 17 Tahun 2020 tentang Perubahan atas Peraturan Pemerintah Nomor 11 Tahun 2017 tentang Manajemen Pegawai Negeri Sipil (Lembaran Negara Republik Indonesia Tahun 2020 Nomor 68, Tambahan Lembaran Negara Republik Indonesia Nomor 6477);
6. Peraturan Menteri Dalam Negeri Nomor 80 Tahun 2015 tentang Pembentukan Produk Hukum Daerah (Berita Negara Republik Indonesia Tahun 2015 Nomor 2036) sebagaimana telah diubah dengan Peraturan Menteri Dalam Negeri Nomor 120 Tahun 2018 tentang Perubahan atas Peraturan Menteri Dalam Negeri Nomor 80 Tahun 2015 tentang Pembentukan Produk Hukum Daerah (Berita Negara Republik Indonesia Tahun 2019 Nomor 157);
7. Peraturan Menteri Pendayagunaan Aparatur Negara dan Reformasi Birokrasi Republik Indonesia Nomor 1 Tahun 2020 tentang Pedoman Analisis Jabatan dan Analisis Beban Kerja (Berita Negara Republik Indonesia Tahun 2020 Nomor 26);
8. Peraturan Menteri Pendayagunaan Aparatur Negara dan Reformasi Birokrasi Republik Indonesia Nomor 45 Tahun 2022 tentang Jabatan Pelaksana Pegawai Negeri Sipil di Lingkungan Instansi Pemerintah (Berita Negara Republik Indonesia Tahun 2022 Nomor 1047);
9. Peraturan Menteri Pendayagunaan Aparatur Negara dan Reformasi Birokrasi Nomor 1 Tahun 2023 tentang Jabatan Fungsional (Berita Negara Republik Indonesia Tahun 2023 Nomor 54);
10. Keputusan Menteri Pendayagunaan Aparatur Negara dan Reformasi Birokrasi Nomor 282 Tahun 2025 tentang Jabatan Pelaksana Aparatur Sipil Negara di Lingkungan Instansi Pemerintah;
11. Peraturan Daerah Nomor 2 Tahun 2016 tentang Pembentukan dan Susunan Perangkat Daerah Kabupaten Ogan Komering Ilir (Lembaran Daerah Kabupaten Ogan Komering Ilir Tahun 2016 Nomor 2) sebagaimana telah beberapa kali diubah, terakhir dengan Peraturan Daerah Nomor 7 Tahun 2023 tentang Perubahan Kedua Atas Peraturan Daerah Nomor 2 Tahun 2016 tentang Pembentukan dan Susunan Perangkat Daerah Kabupaten Ogan Komering Ilir (Lembaran Daerah Kabupaten Ogan Komering Ilir Tahun 2023 Nomor 7);
12. Peraturan Bupati Nomor 40 Tahun 2024 Tentang Kedudukan, Susunan Organisasi, Tugas dan Fungsi Serta Tata Kerja Perangkat Daerah Kabupaten Ogan Komering Ilir (Berita Daerah Kabupaten Ogan Komering Ilir Tahun 2024 Nomor 40).

MEMUTUSKAN ....

## MEMUTUSKAN :

Menetapkan :

- KESATU : Peta Jabatan Aparatur Sipil Negara sebagaimana tercantum dalam Lampiran Keputusan Bupati ini.
- KEDUA : Peta jabatan sebagaimana dimaksud dalam Diktum KESATU dipergunakan sebagai pedoman bagi penyusunan kebijakan di bidang kelembagaan dan kepegawaian di lingkungan Pemerintah Kabupaten Ogan Komering Ilir.
- KETIGA : Pada saat Keputusan ini mulai berlaku, Keputusan Bupati Ogan Komering Ilir Nomor: 1104/KEP/X/2024 tentang Hasil Analisis Jabatan dan Analisis Beban Kerja di Lingkungan Pemerintah Kabupaten Ogan Komering Ilir dicabut dan dinyatakan tidak berlaku.
- KEEMPAT : Segala biaya yang timbul akibat ditetapkannya Keputusan Bupati ini dibebankan pada Anggaran Pendapatan dan Belanja Daerah Kabupaten Ogan Komering Ilir.
- KELIMA : Keputusan ini mulai berlaku sejak tanggal ditetapkan dengan ketentuan apabila dikemudian hari terdapat kekeliruan dalam keputusan ini akan diadakan perbaikan sebagaimana mestinya.

Ditetapkan di Kayu Agung  
pada tanggal 18 Desember 2025

BUPATI OGAN KOMERING ILIR,

dto.

MUCHENDI MAHZAREKI

**PETA JABATAN SEKRETARIAT DAERAH**



PETA JABATAN ASISTEN PEMERINTAHAN DAN KESEJAHTERAAN RAKYAT

<b>Asisten Pemerintahan dan Kesejahteraan Rakyat</b>
( Kelas 14 )

<b>Kepala Bagian Tata Pemerintahan</b>
( Kelas 12 )

Jabatan	Kls	B	K	-/+
JF Analis Kebijakan Ahli Muda	10	3	3	0
JF Analis Kebijakan Ahli Pertama	8	1	4	-3
JF Surveyor Pemetaan Ahli Muda	10	0	1	-1
JF Surveyor Pemetaan Ahli Pertama	8	0	1	-1
Penelaah Teknis Kebijakan	7	2	3	-1
Penata Kelola Pemerintahan	7	2	2	0
Pengolah Data dan Informasi	6	0	3	-3
Pengadministrasi Perkantoran	5	2	3	-1

<b>Kepala Bagian Kesejahteraan Rakyat</b>
( Kelas 12 )

Jabatan	Kls	B	K	-/+
JF Analis Kebijakan Ahli Muda	10	1	3	-2
JF Analis Kebijakan Ahli Pertama	8	1	4	-3
Penelaah Teknis Kebijakan	7	2	6	-4
Pengolah Data dan Informasi	6	2	4	-2
Pengadministrasi Perkantoran	5	0	1	-1

<b>Kepala Bagian Hukum</b>
( Kelas 12 )

Jabatan	Kls	B	K	-/+
JF Analis Hukum Ahli Muda	9	2	5	-3
JF Analis Hukum Ahli Pertama	8	1	4	-3
JF Perancang Peraturan Perundang-undangan Ahli Muda	10	0	9	-9
JF Perancang Peraturan Perundang-undangan Ahli Pertama	8	0	2	-2
JF Penyuluh Hukum Ahli Pertama	8	1	0	1
JF Pranata Komputer Ahli Pertama	8	0	1	-1
JF Arsiparis Ahli Muda	9	0	1	-1
JF Arsiparis Ahli Pertama	8	0	1	-1
JF Arsiparis Penyelia	8	0	1	-1
JF Arsiparis Mahir	7	0	1	-1
JF Arsiparis Terampil	6	1	1	0
Penelaah Teknis Kebijakan	7	3	6	-3
Pengolah Data dan Informasi	6	1	3	-2
Dokumentalis Hukum	6	0	3	-3
Pengadministrasi Perkantoran	5	4	4	0

<b>Kepala Bagian Kerjasama</b>
( Kelas 12 )

Jabatan	Kls	B	K	-/+
JF Analis Kebijakan Ahli Muda	10	3	3	0
JF Analis Kebijakan Ahli Pertama	8	0	4	-4
JF Analis Hukum Ahli Pertama	8	0	1	-1
JF Analis Kerja Sama Ahli Muda	10	0	2	-2
JF Analis Kerja Sama Ahli Pertama	8	0	3	-3
Penelaah Teknis Kebijakan	7	1	4	-3
Pengolah Data dan Informasi	6	0	3	-3
Pengadministrasi Perkantoran	5	2	3	-1

Jabatan	Kls	B	K	-/+
JF Analis Kebijakan Ahli Madya	12	0	6	-6
JF Analis Hukum Ahli Madya	11	0	3	-3
JF Perancang Peraturan Perundang-undangan Ahli Madya	12	0	7	-7

PETA JABATAN ASISTEN PEREKONOMIAN DAN PEMBANGUNAN

<b>Asisten Perekonomian dan Pembangunan</b>
(Kelas 14)

<b>Kepala Bagian Perekonomian dan Sumber Daya Alam</b>					
(Kelas 12)					
Jabatan	Kls	B	K	-/+	
JF Analis Kebijakan Ahli Muda	10	1	3	-2	
JF Analis Kebijakan Ahli Pertama	8	1	4	-3	
Penelaah Teknis Kebijakan	7	3	3	0	
Pengolah Data dan Informasi	6	4	4	0	
Pengadministrasi Perkantoran	5	1	2	-1	

<b>Kepala Administrasi Pembangunan</b>					
(Kelas 12)					
Jabatan	Kls	B	K	-/+	
JF Perencana Ahli Muda	10	2	3	-1	
JF Perencana Ahli Pertama	8	1	4	-3	
JF Analis Kebijakan Ahli Muda	10	0	3	-3	
JF Analis Kebijakan Ahli Pertama	8	0	4	-4	
JF Pranata Komputer terampil	6	0	1	-1	
Penelaah Teknis Kebijakan	7	2	4	0	
Pengolah Data dan Informasi	6	0	2	-2	
Pengadministrasi Perkantoran	5	0	1	-1	

<b>Kepala Bagian Pengadaan Barang dan Jasa</b>					
(Kelas 12)					
<b>Kepala Sub Bagian Pembinaan dan Advokasi Pengadaan Barang dan Jasa</b>					
(Kelas 9)					
Jabatan	Kls	B	K	-/+	
Penelaah Teknis Kebijakan	7	3	3	0	
Pengolah Data dan Informasi	6	0	1	-1	
Pengadministrasi Perkantoran	5	0	1	-1	

<b>Kepala Sub Bagian Pengelolaan Pengadaan Barang dan Jasa</b>					
(Kelas 9)					
Jabatan	Kls	B	K	-/+	
JF Pengelola Pengadaan Barang dan Jasa Ahli Pertama	8	2	18	-16	
Penelaah Teknis Kebijakan	7	1	3	-2	
Pengelola Layanan Pengadaan	6	0	2	-2	
Pengolah Data dan Informasi	6	0	1	-1	
Pengadministrasi Perkantoran	5	0	1	-1	

<b>Kepala Sub Bagian Pengelolaan Pelayanan Pengadaan Secara Elektronik</b>					
(Kelas 9)					
Jabatan	Kls	B	K	-/+	
JF Pranata Komputer Terampil	6	1	1	0	
Penelaah Teknis Kebijakan	7	0	1	-1	
Pengelola Layanan Pengadaan	6	0	2	-2	
Pengolah Data dan Informasi	6	0	1	-1	
Pengadministrasi Perkantoran	5	1	1	0	

Jabatan	Kls	B	K	-/+	
JF Pengelola Pengadaan Barang dan Jasa Ahli Muda	10	4	6	-2	

<b>Kepala Bagian Perlengkapan</b>					
(Kelas 12)					
<b>Kepala Sub Bagian Analisa dan Pengadaan</b>					
(Kelas 9)					
Jabatan	Kls	B	K	-/+	
Penelaah Teknis Kebijakan	7	3	3	0	
Pengolah Data dan Informasi	6	0	1	-1	
Pengadministrasi Perkantoran	5	1	1	0	

<b>Kepala Sub Bagian Inventarisasi dan Pemeliharaan</b>					
(Kelas 9)					
Jabatan	Kls	B	K	-/+	
Penelaah Teknis Kebijakan	7	1	1	0	
Operator Layanan Operasional	5	0	1	-1	
Pengadministrasi Perkantoran	5	1	1	0	
JF Pranata Komputer Ahli Pertama	8	1	1	0	
Penata Layanan Operasional	7	1	1	0	
Pengolah Data dan Informasi	6	0	1	-1	

<b>Kepala Sub Bagian Pendistribusian</b>					
(Kelas 9)					
Jabatan	Kls	B	K	-/+	
Penelaah Teknis Kebijakan	7	1	1	0	
Pengolah Data dan Informasi	6	1	1	0	
Pengadministrasi Perkantoran	5	0	1	-1	
Pengelola Layanan Operasional	6	0	1	-1	
Penata Layanan Operasional	7	1	1	0	

Jabatan	Kls	B	K	-/+	
JF Perencana Ahli Madya	12	0	1	-1	
JF Analis Kebijakan Ahli Madya	12	0	4	-4	
JF Pengelola Pengadaan Barang dan Jasa Ahli Madya	12	1	2	-1	

PETA JABATAN ASISTEN ADMINISTRASI UMUM

<b>Asisten Administrasi Umum</b>
(Kelas 14)

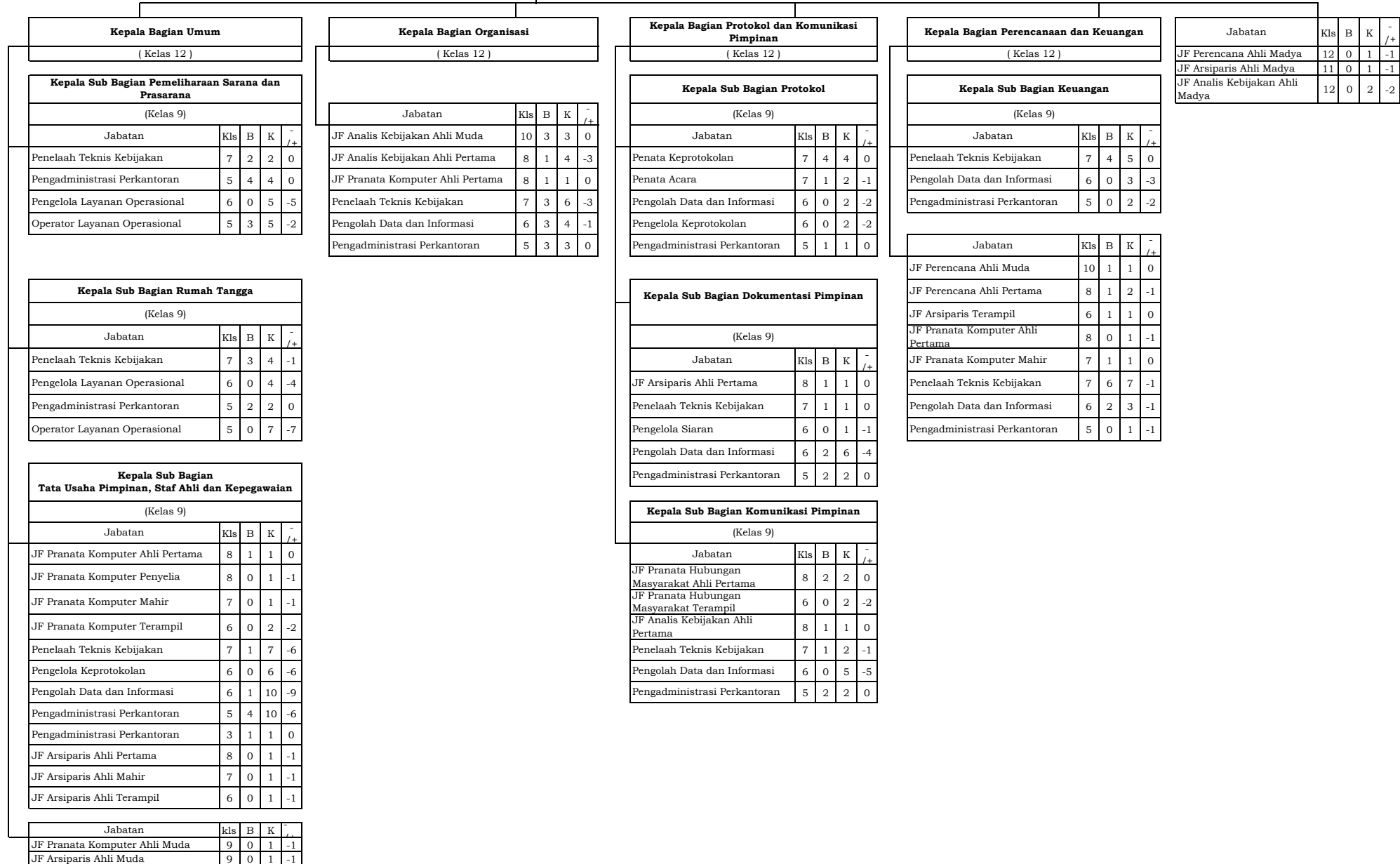

**PETA JABATAN SEKRETARIAT DEWAN PERWAKILAN RAKYAT DAERAH**

<b>Sekretaris DPRD</b>
(Kelas 14)

<b>Kepala Bagian Umum</b>
(Kelas 12)

<b>Kepala Bagian Program dan Keuangan</b>
(Kelas 12)

<b>Kepala Bagian Persidangan dan Perundang-undangan</b>
(Kelas 12)

<b>Kepala Bagian Fasilitas Penganggaran dan Pengawasan</b>
(Kelas 12)

<b>Kepala Sub Bagian Tata Usaha dan Kepegawaian</b>
(Kelas 9)

<b>Kepala Sub Bagian Akuntansi dan Pelaporan</b>
(Kelas 9)

Jabatan	Kls	B	K	-/+
JF Arsiparis Ahli Pertama	8	0	1	-1
JF Pranata Komputer Ahli Pertama	8	0	1	-1
Penelaah Teknis Kebijakan	7	1	5	-4
JF Pranata Komputer Terampil	6	0	1	-1
Pengolah Data dan Informasi	6	0	2	-2
Pengelola Layanan Operasional	6	4	4	0
Pengadministrasi Perkantoran	5	3	3	0

Jabatan	Kls	B	K	-/+
JF Arsiparis Penyelia	8	0	1	-1
Penelaah Teknis Kebijakan	7	2	2	0
Pengolah Data dan Informasi	6	0	2	-2
Pengadministrasi Perkantoran	5	1	1	0

Jabatan	Kls	B	K	-/+
JF Perencana Ahli Muda	10	0	1	-1
JF Analis Kebijakan Ahli Pertama	8	0	1	-1
JF Perencana Ahli Pertama	8	0	1	-1
Penelaah Teknis Kebijakan	7	3	5	-2
JF Pranata Komputer Terampil	6	0	1	-1
Pengolah Data dan Informasi	6	0	4	-4

Jabatan	Kls	B	K	-/+
JF Analis Kebijakan Ahli Muda	10	0	1	-1
JF Pranata Hubungan Masyarakat Ahli Pertama	8	0	2	-2
JF Analis Kebijakan Ahli Pertama	8	0	2	-2
Penelaah Teknis Kebijakan	7	2	5	-3
Pengolah Data dan Informasi	6	0	2	-2
Pengelola Layanan Operasional	6	2	4	-2
Operator Layanan Operasional	5	1	5	-4
JF Arsiparis Ahli Muda	9	0	1	-1

Jabatan	Kls	B	K	-/+
JF Perancang Peraturan Perundang-undangan Ahli Muda	10	1	2	-1
JF Perancang Peraturan Perundang-undangan Ahli Pertama	8	0	1	-1
JF Perisalah Legislatif Ahli Madya	11	0	1	-1
JF Perisalah Legislatif Ahli Muda	9	1	1	0
JF Perisalah Legislatif Ahli Pertama	8	0	2	-2
JF Asisten Perisalah Legislatif Penyelia	8	0	1	-1
JF Pranata Hubungan Masyarakat Ahli Pertama	8	0	1	-1
JF Arsiparis Mahir	7	0	1	-1
Penelaah Teknis Kebijakan	7	3	6	-3
JF Asisten Perisalah Legislatif Terampil	6	0	1	-1
JF Pranata Hubungan Masyarakat Terampil	6	0	1	-1
JF Pranata Komputer Terampil	6	0	1	-1
Pengolah Data dan Informasi	6	3	5	-2
Dokumentalis Hukum	6	1	1	0
Pengelola Keprotokolan	6	0	4	-4
Pengadministrasi Perkantoran	5	5	4	1

Jabatan	Kls	B	K	-/+
JF Perancang Peraturan Perundang-undangan Ahli Muda	10	1	1	0
JF Perisalah Legislatif Ahli Muda	9	2	2	0
JF Perisalah Legislatif Ahli Pertama	8	0	1	-1
JF Pranata Komputer Mahir	7	0	2	-2
JF Asisten Perisalah Legislatif Mahir	7	0	1	-1
Penelaah Teknis Kebijakan	7	2	6	-4
JF Asisten Perisalah Legislatif Terampil	6	0	2	-2
JF Arsiparis Terampil	6	0	1	-1
Pengolah Data dan Informasi	6	3	4	-1
Pengadministrasi Perkantoran	5	5	5	0

JF Perancang Peraturan Perundang-undangan Ahli Madya	12	0	2	-2
--	----	---	---	----



PETA JABATAN INSPEKTORAT

<b>INSPEKTUR</b>
(Kelas 14)

JABATAN FUNGSIONAL AUDITOR DAN PPUPD	Kls	B	K	-/+
JF - AUDITOR AHLI MADYA	12	5	5	0
JF- PPUPD AHLI MADYA	12	11	11	0

<b>SEKRETARIS</b>
(Kelas 12)

<b>KEPALA SUB BAGIAN ADMINISTRASI UMUM DAN KEUANGAN</b>
(Kelas 9)

<b>KEPALA BAGIAN ANALIS DAN EVALUASI</b>
(Kelas 9)

<b>KEPALA SUB BAGIAN PERENCANAAN</b>
(Kelas 9)

<b>JABATAN FUNGSIONAL PERENCANA</b>
(Kelas 10)

Jabatan	Kls	B	K	-/+
PENELAHAH TEKNIK KEBLIJAKAN	7	3	3	0
PENGOLAH DATA DAN INFORMASI	6	1	2	-1
JF ARSIPARIS PERTAMA	8	0	1	-1
JF ARSIPARIS PENYELIA	8	0	1	-1
JF PRANATA KOMPUTER AHLI PERTAMA	8	0	1	-1
JF PRANATA KOMPUTER TERAMPIL	6	1	2	-1
PENGADMINISTRASI PERKANTORAN	5	1	7	-6

Jabatan	Kls	B	K	-/+
PENELAHAH TEKNIK KEBLIJAKAN	7	2	2	0
PENGOLAH DATA DAN INFORMASI	6	2	2	0
JF ARSIPARIS TERAMPIL	6	1	1	0
PENGADMINISTRASI PERKANTORAN	5	1	1	0

Jabatan	Kls	B	K	-/+
PENELAHAH TEKNIK KEBLIJAKAN	7	1	1	0
PENGOLAH DATA DAN INFORMASI	6	1	1	0
JF PERENCANA AHLI PERTAMA	8	0	1	-1
JF ARSIPARIS MAHIR	7	0	1	-1
PENGADMINISTRASI PERKANTORAN	5	1	1	0

Jabatan	Kls	B	K	-/+
JF PERENCANA AHLI MUDA	10	0	1	-1
JF ARSIPARIS AHLI MUDA	9	0	1	-1

<b>INSPEKTUR PEMBANTU WILAYAH I</b>
(Kelas 12)

<b>INSPEKTUR PEMBANTU WILAYAH II</b>
(Kelas 12)

<b>INSPEKTUR PEMBANTU WILAYAH III</b>
(Kelas 12)

<b>INSPEKTUR PEMBANTU WILAYAH IV</b>
(Kelas 12)

<b>INSPEKTUR PEMBANTU INVESTIGASI</b>
(Kelas 12)

JABATAN FUNGSIONAL AUDITOR DAN PPUPD	Kls	B	K	-/+
JF- AUDITOR AHLI MUDA	10	3	3	0
JF- PPUPD AHLI MUDA	10	0	4	-4
JF- AUDITOR AHLI PERTAMA	8	2	6	-4
JF- PPUPD AHLI PERTAMA	8	3	5	-2
JF- AUDITOR PENYELIA	9	0	1	-1
JF- AUDITOR MAHIR	7	0	1	-1

JABATAN FUNGSIONAL AUDITOR DAN PPUPD	Kls	B	K	-/+
JF- AUDITOR AHLI MUDA	10	2	3	-1
JF- PPUPD AHLI MUDA	10	1	4	-3
JF- AUDITOR AHLI PERTAMA	8	3	9	-6
JF- PPUPD AHLI PERTAMA	8	2	5	-3

JABATAN FUNGSIONAL AUDITOR DAN PPUPD	Kls	B	K	-/+
JF- AUDITOR AHLI MUDA	10	1	3	-2
JF- PPUPD AHLI MUDA	10	2	4	-2
JF- AUDITOR AHLI PERTAMA	8	2	9	-7
JF- PPUPD AHLI PERTAMA	8	4	5	-1

JABATAN FUNGSIONAL AUDITOR DAN PPUPD	Kls	B	K	-/+
JF- AUDITOR AHLI MUDA	10	1	3	-2
JF- PPUPD AHLI MUDA	10	0	4	-4
JF- AUDITOR AHLI PERTAMA	8	3	9	-6
JF- PPUPD AHLI PERTAMA	8	3	5	-2
JF- AUDITOR TERAMPIL	6	1	1	0

JABATAN FUNGSIONAL AUDITOR DAN PPUPD	Kls	B	K	-/+
JF - AUDITOR AHLI MUDA	10	3	3	0
JF- PPUPD AHLI MUDA	10	0	2	-2
JF- AUDITOR AHLI PERTAMA	8	4	9	-5
JF- PPUPD AHLI PERTAMA	8	3	6	-3

**PETA JABATAN DINAS PENDIDIKAN**

<b>Kepala Dinas Pendidikan</b>
(Kelas 14)

Jabatan Fungsional				
	KLS	B	K	-/+
JF Analis Kebijakan Ahli Madya	12	0	1	-1
JF Arsiparis Ahli Muda	9	0	1	-1
Penilik Muda	9	1	28	-27
Penilik Madya	11	8	8	0
Pengawas Sekolah Ahli Muda	9	0	48	-48
Pengawas Sekolah Ahli Madya	11	44	28	16
Pengawas Sekolah Ahli Utama	13	0	9	-9

<b>Sekretaris</b>
(Kelas 12)

<b>Kepala Sub Bagian Umum dan Kepegawaian</b>
(Kelas 9)

<b>Kepala Sub Bagian Keuangan</b>
(Kelas 9)

<b>Kepala Sub Bagian Perencanaan</b>
(Kelas 9)

Jabatan	KLS	B	K	-/+
Penelaah Teknis Kebijakan	7	1	5	-4
JF Arsiparis Ahli Pertama	8	0	1	-1
JF Analis Kebijakan Ahli Pertama	8	0	1	-1
Analisis SDM Aparatur Ahli Pertama	8	0	1	-1
Pengolah Data dan Informasi	6	0	1	-1
Pengelola Keprotokolanan	6	0	1	-1
Operator Layanan Operasional	5	0	5	-5
Pengadministrasi Perkantoran	5	1	2	-1

Jabatan	Kls	B	K	-/+
Penelaah Teknis Kebijakan	7	3	4	-1
JF Arsiparis Ahli Pertama	8	0	1	-1
JF Analis Kebijakan Ahli Pertama	8	0	1	-1
Pengolah Data dan Informasi	6	0	2	-2

Jabatan	Kls	B	K	-/+
Penelaah Teknis Kebijakan	7	2	4	-2
JF Arsiparis Penyelia	8	0	1	-1
JF Analis Kebijakan Ahli Pertama	8	0	1	-1
Pengolah Data dan Informasi	6	0	3	-3

<b>Kepala Bidang Pendidikan Anak Usia Dini dan Pendidikan Masyarakat</b>
(Kelas 11)

<b>Kepala Bidang Pendidikan Sekolah Dasar</b>
(Kelas 11)

<b>Kepala Bidang Pendidikan Sekolah Menengah Pertama</b>
(Kelas 11)

<b>Kepala Bidang Pembinaan Guru dan Tenaga Kependidikan</b>
(Kelas 11)

Jabatan	KLS	B	K	-/+
JF Analis Kebijakan Ahli Muda	10	1	1	0
JF Analis Kebijakan Ahli Pertama	8	0	1	-1
JF Arsiparis Terampil	6	0	1	-1
JF Teknik Tata Bangunan dan Perumahan Ahli Muda	9	1	1	0
Penelaah Teknis Kebijakan	7	5	6	-1
Pengolah Data dan Informasi	6	0	2	-2
Pengadministrasi Perkantoran	5	2	2	0

Jabatan	KLS	B	K	-/+
JF Analis Kebijakan Ahli Muda	10	0	1	-1
JF Analis Kebijakan Ahli Pertama	8	0	1	-1
JF Arsiparis Terampil	6	0	1	-1
Penelaah Teknis Kebijakan	7	5	7	-2
Pengolah Data dan Informasi	6	0	1	-1
Pengadministrasi Perkantoran	5	3	3	0

Jabatan	KLS	B	K	-/+
JF Analis Kebijakan Ahli Muda	10	1	1	0
JF Analis Kebijakan Ahli Pertama	8	0	1	-1
JF Arsiparis Terampil	6	0	1	-1
JF Teknik Tata Bangunan dan Perumahan Ahli Muda	9	1	1	0
Penelaah Teknis Kebijakan	7	4	7	-3
Pengolah Data dan Informasi	6	1	1	0
Pengadministrasi Perkantoran	5	2	3	2

Jabatan	KLS	B	K	-/+
JF Analis SDM Aparatur Ahli Muda	10	0	2	-2
JF Analis Kebijakan Ahli Muda	10	0	1	-1
JF Analis SDM Aparatur Ahli Pertama	8	0	1	-1
JF Arsiparis Mahir	6	0	1	-1
Penelaah Teknis Kebijakan	7	4	4	0
Pengolah Data dan Informasi	6	1	4	-3
Pengadministrasi Perkantoran	5	2	2	0

**UPTD/SATUAN PENDIDIKAN**

Jabatan	KLS	B	K	-/+
Guru Agama Budha	-	0	1	-1
Guru Agama Hindu	-	11	34	-23
Guru Agama Islam	-	697	797	-100
Guru Agama Katolik	-	0	1	-1
Guru Agama Kristen	-	5	12	-7
Guru Bahasa Indonesia	-	239	237	2
Guru Bahasa Inggris	-	188	173	15
Guru Bimbingan Konseling	-	81	182	-101
Guru IPA	-	197	183	14
Guru IPS	-	188	170	18
Guru Kelas-SD	-	3767	3907	-140
Guru Kelas-TK	-	49	32	17
Guru Matematika	-	187	183	4
Guru Penjasorkes	-	461	809	-348
Guru PPKN	-	119	141	-22
Guru Seni Budaya Prakarya	-	196	178	18
Guru TIK	-	8	140	-132
Penelaah Teknis Kebijakan	7	91	567	-476
Pengolah Data dan Informasi	6	2	567	-565
Pengadministrasi Perkantoran	5	181	567	-386
Operator Layanan Operasional	3	11	567	-556

PETA JABATAN DINAS KESEHATAN

Kepala Dinas Kesehatan  
(Kelas 14)

Jabatan Fungsional	Kls	B	K	-/+
JF- Administrator Kesehatan Ahli Madya	11	3	5	-2
JF-Promosi Kesehatan dan Ilmu Perilaku Ahli Madya	11	1	3	-2
JF- Apoteker Ahli Madya	11	2	2	0
JF- Epidemiolog Kesehatan Ahli Madya	11	0	1	-1

Sekretaris  
(Kelas 12)

Kepala Sub Bagian Program, Informasi dan Humas  
(Kelas 9)

Jabatan	Kls	B	K	-/+
JF-Administrator Kesehatan Ahli Pertama	8	0	2	-2
Penelaah Teknis Kebijakan	7	0	3	-3
Pengolah Data dan Informasi	6	2	5	-3
Pengadministrasi Perkantoran	5	1	2	-1

Kepala Sub Bagian Keuangan dan Pengelolaan Aset  
(Kelas 9)

Jabatan	Kls	B	K	-/+
Penelaah Teknis Kebijakan	7	1	4	-3
Pengolah Data dan Informasi	6	1	7	-6
Pengadministrasi Perkantoran	5	1	2	-1

Kepala Sub Bagian Hukum, Kepegawaian dan Umum  
(Kelas 9)

Jabatan	Kls	B	K	-/+
JF- Administrator Kesehatan Ahli Pertama	8	0	2	-2
JF- Pranata Komputer Ahli Pertama	8	0	1	-1
JF- Pranata Komputer Terampil	6	0	1	-1
JF- Arsiparis Ahli Pertama	8	0	2	-2
JF- Analis Sumber Daya Manusia Aparatur Ahli Pertama	8	0	1	-1
Penelaah Teknis Kebijakan	7	0	1	-1
Pengolah Data dan Informasi	6	2	4	-2
Pengelola Layanan Operasional	6	0	2	-2
Pengadministrasi Perkantoran	5	2	8	-6
Operator Layanan Operasional	5	0	8	-8

Kepala Bidang Kesehatan Masyarakat  
(Kelas 11)

Jabatan	Kls	B	K	-/+
JF- Administrator Kesehatan Ahli Muda	9	4	10	-6
JF- Administrator Kesehatan Ahli Pertama	8	1	5	-4
JF- Nutrisisionis Ahli Muda	9	0	2	-2
JF- Nutrisisionis Ahli Pertama	8	2	2	0
JF- Nutrisisionis Terampil	6	1	1	0
JF- Tenaga Promosi Kesehatan dan Ilmu Perilaku Ahli Muda	9	2	10	-8
JF- Tenaga Promosi Kesehatan dan Ilmu Perilaku Ahli Pertama	8	6	10	-4
JF- Tenaga Sanitasi Lingkungan Ahli Muda	9	0	3	-3
JF- Tenaga Sanitasi Lingkungan Ahli Pertama	8	2	3	-1
JF- Tenaga Sanitasi Lingkungan Mahir	7	0	4	-4
JF- Tenaga Sanitasi Lingkungan Terampil	6	2	5	-3
JF- Entomolog Kesehatan Ahli Muda	9	0	1	-1
JF- Epidemiolog Kesehatan Ahli Muda	9	0	1	-1
JF- Epidemiolog Kesehatan Ahli Pertama	8	1	1	0
Penelaah Teknis Kebijakan	7	1	5	-4
Penata Kelola Layanan Kesehatan	7	2	2	0
Pengelola Layanan Kesehatan	6	1	9	-8
Pengadministrasi Perkantoran	5	2	6	-4

Kepala Bidang Pencegahan dan Pengendalian Penyakit  
(Kelas 11)

Jabatan	Kls	B	K	-/+
JF- Administrator Kesehatan Ahli Muda	9	4	11	-7
JF- Administrator Kesehatan Ahli Pertama	8	4	8	-4
JF- Entomolog Kesehatan Ahli Muda	9	0	3	-3
JF- Entomolog Kesehatan Ahli Pertama	8	0	4	-4
JF- Epidemiolog Kesehatan Ahli Muda	9	1	3	-2
JF- Epidemiolog Kesehatan Ahli Pertama	8	1	3	-2
JF- Tenaga Sanitasi Lingkungan Ahli Muda	9	0	3	-3
JF- Tenaga Sanitasi Lingkungan Ahli Pertama	8	2	3	-1
JF- Tenaga Sanitasi Lingkungan Penyelia	8	1	4	-3
Penelaah Teknis Kebijakan	7	1	2	-1
Penata Kelola Layanan Kesehatan	7	3	4	-1
Pengelola Layanan Kesehatan	6	2	9	-7
Pengadministrasi Perkantoran	5	2	5	-3

Kepala Bidang Pelayanan Kesehatan  
(Kelas 11)

Jabatan	Kls	B	K	-/+
JF- Administrator Kesehatan Ahli Muda	9	10	11	-1
JF- Administrator Kesehatan Ahli Pertama	8	2	7	-5
Penelaah Teknis Kebijakan	7	1	3	-2
Penata Kelola Layanan Kesehatan	7	1	2	-1
Pengelola Layanan Kesehatan	6	5	8	-3
Pengadministrasi Perkantoran	5	2	3	-1
Operator Layanan Operasional	5	0	1	-1

Kepala Bidang Sumber Daya Kesehatan  
(Kelas 11)

Jabatan	Kls	B	K	-/+
JF- Administrator Kesehatan Ahli Muda	9	6	11	-5
JF- Administrator Kesehatan Ahli Pertama	8	4	8	-4
JF- Pranata Komputer Ahli Pertama	8	0	2	-2
JF- Pranata Komputer Terampil	6	0	1	-1
JF- Arsiparis Ahli Muda	9	0	1	-1
JF- Arsiparis Ahli Pertama	8	0	1	-1
JF- Arsiparis Penyelia	8	0	1	-1
JF- Arsiparis Mahir	7	0	1	-1
JF- Arsiparis Terampil	6	0	3	-3
JF- Analis Sumber Daya Manusia Aparatur Ahli Muda	10	0	2	-2
JF- Analis Sumber Daya Manusia Aparatur Ahli Pertama	8	0	1	-1
JF- Apoteker Ahli Muda	9	0	1	-1
JF- Apoteker Ahli Pertama	8	1	1	0
JF- Asisten Apoteker Penyelia	8	2	5	-3
JF- Asisten Apoteker Pelaksana Lanjutan (Mahir)	7	1	2	-1
JF- Asisten Apoteker Terampil	6	2	3	-1
Penata Kelola Obat dan Makanan	7	0	1	-1
Penelaah Teknis Kebijakan	7	0	3	-3
Penata Kelola Layanan Kesehatan	7	2	2	0
Pengelola Layanan Kesehatan	6	3	6	-3
Pengolah Data dan Informasi	6	0	2	-2
Pengadministrasi Perkantoran	5	1	4	-3
Operator Layanan Operasional	5	1	4	-3
Pengadministrasi Perkantoran	3	1	1	0

UPTD

**PETA JABATAN PUSKESMAS CAHAYA MAJU**

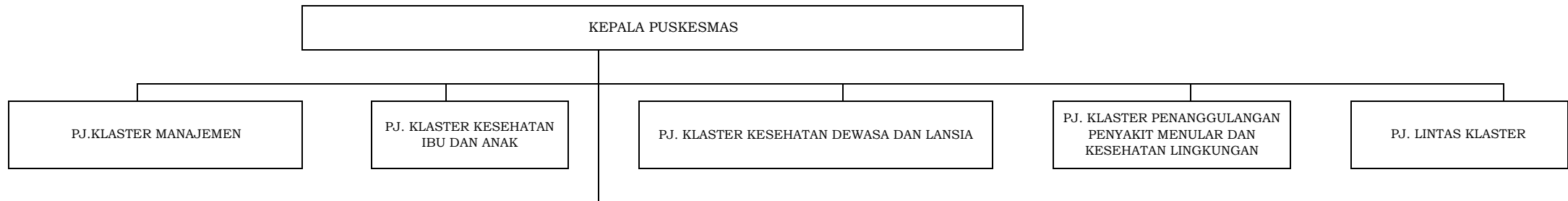

Jabatan Fungsional	Kls	B	K	-/+
Administrator Kesehatan Ahli Pertama	8	1	2	-1
Dokter Ahli Pertama	9	1	1	0
Dokter Ahli Muda	10	0	1	-1
Dokter Ahli Madya	12	1	1	0
Dokter Gigi Ahli Pertama	9	1	1	0
Perawat Terampil	6	3	4	-1
Perawat Mahir	7	5	4	1
Perawat Penyelia	8	5	6	-1
Perawat Ahli Pertama	8	1	2	-1
Perawat Ahli Muda	9	0	3	-3
Terapis Gigi dan Mulut Mahir	7	1	1	0
Terapis Gigi dan Mulut Penyelia	8	0	1	-1
Promkes dan Ilmu Prilaku Ahli Pertama	8	0	1	-1
Tenaga Sanitasi Lingkungan Terampil	6	0	1	-1

Jabatan Fungsional	Kls	B	K	-/+
Pranata Laboratorium Kesehatan Terampil	6	0	1	-1
Pranata Laboratorium Kesehatan Mahir	7	1	1	0
Nutrisionis Terampil	6	1	1	0
Bidan Terampil	6	2	8	-6
Bidan Mahir	7	4	6	-2
Bidan Penyelia	8	13	13	0
Bidan Ahli Pertama	8	0	1	-1
Bidan Ahli Muda	9	1	2	-1
Apoteker Ahli Pertama	8	1	1	0
Asisten Apoteker Terampil	6	0	1	-1
Asisten Apoteker Penyelia	8	1	1	0
Perekam Medis Terampil	6	0	1	-1

Jabatan Pelaksana	Kls	B	K	-/+
Penelaah Teknis Kebijakan	7	0	1	-1
Penata Kelola Layanan Kesehatan	7	0	4	-4
Penata Kelola Obat dan Makanan	7	0	1	-1
Pengolah Data dan Informasi	6	1	1	0
Pengelola Layanan Kesehatan	6	0	4	-4
Pengadministrasi Perkantoran	5	0	6	-6
Operator Layanan Operasional	5	0	1	-1

**PETA JABATAN PUSKESMAS TUGU MULYO**

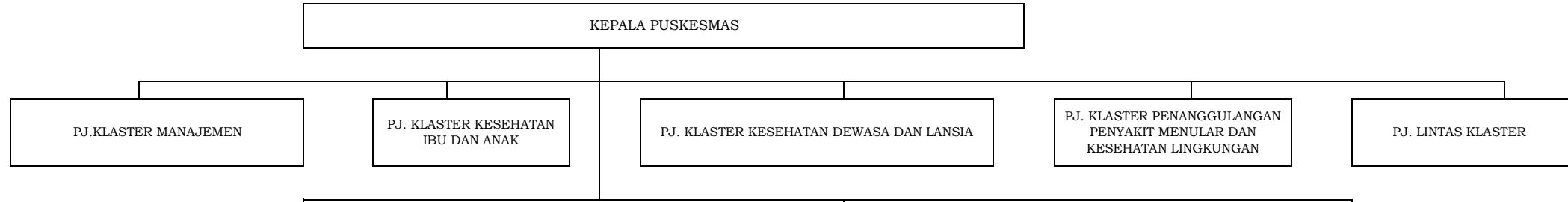

Jabatan Fungsional	Kls	B	K	-/+
Administrator Kesehatan Ahli Pertama	8	1	2	-1
Administrator Kesehatan Ahli Muda	9	1	1	0
Dokter Ahli Pertama	9	0	1	-1
Dokter Ahli Muda	10	1	1	0
Dokter Gigi Ahli Pertama	9	0	1	-1
Perawat Terampil	6	4	9	-5
Perawat Mahir	7	1	3	-2
Perawat Penyelia	8	5	8	-3
Perawat Ahli Pertama	8	0	5	-5
Perawat Ahli Muda	9	1	3	-2
Terapis Gigi dan Mulut Terampil	6	0	1	-1
Terapis Gigi dan Mulut Mahir	7	2	2	0
Terapis Gigi dan Mulut Penyelia	8	0	2	-2
Promkes dan Ilmu Prilaku Ahli Pertama	8	0	2	-2
Tenaga Sanitasi Lingkungan Terampil	6	0	1	-1
Tenaga Sanitasi Lingkungan Mahir	7	1	2	-1
Tenaga Sanitasi Lingkungan Penyelia	8	0	2	-2

Jabatan Fungsional	Kls	B	K	-/+
Pranata Laboratorium Kesehatan Terampil	6	2	2	0
Pranata Laboratorium Kesehatan Mahir	7	0	1	-1
Pranata Laboratorium Kesehatan Ahli Pertama	8	0	1	-1
Nutrisionis Terampil	6	0	1	-1
Nutrisionis Penyelia	8	1	1	0
Nutrisionis Ahli Pertama	8	0	1	-1
Bidan Terampil	6	6	14	-8
Bidan Mahir	7	6	6	0
Bidan Penyelia	8	4	6	-2
Bidan Ahli Pertama	8	1	5	-4
Bidan Ahli Muda	9	2	2	0
Bidan Ahli Madya	11	1	1	0
Apoteker Ahli Pertama	8	1	1	0
Apoteker Ahli Muda	9	0	1	-1

Jabatan Pelaksana	Kls	B	K	-/+
Penelaah Teknis Kebijakan	7	0	1	-1
Penata Kelola Layanan Kesehatan	7	0	4	-4
Penata Kelola Obat dan Makanan	7	0	1	-1
Pengolah Data dan Informasi	6	0	1	-1
Pengelola Layanan Kesehatan	6	0	4	-4
Pengadministrasi Perkantoran	5	1	6	-5
Operator Layanan Operasional	5	0	1	-1

**PETA JABATAN PUSKESMAS MUARA BURNAI**

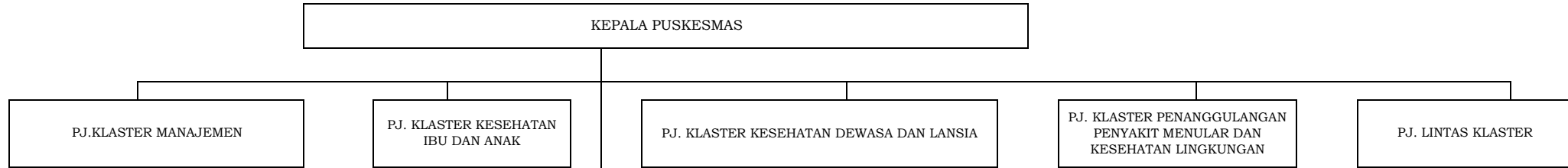

Jabatan Fungsional	Kls	B	K	-/+
Administrator Kesehatan Ahli Pertama	8	2	2	0
Administrator Kesehatan Ahli Muda	9	0	1	-1
Dokter Ahli Pertama	9	1	1	0
Dokter Ahli Muda	10	0	1	-1
Dokter Ahli Madya	12	1	1	0
Dokter Gigi Ahli Pertama	9	1	1	0
Dokter Gigi Ahli Muda	10	0	1	-1
Perawat Terampil	6	5	10	-5
Perawat Mahir	7	2	5	-3
Perawat Penyelia	8	1	2	-1
Perawat Ahli Pertama	8	0	5	-5
Perawat Ahli Muda	9	4	4	0
Terapis Gigi dan Mulut Terampil	6	0	1	-1
Promkes dan Ilmu Prilaku Ahli Pertama	8	0	1	-1
Promkes dan Ilmu Prilaku Ahli Muda	9	0	1	-1
Tenaga Sanitasi Lingkungan Terampil	6	0	2	-2
Tenaga Sanitasi Lingkungan Ahli Pertama	8	0	1	-1

Jabatan Fungsional	Kls	B	K	-/+
Pranata Laboratorium Kesehatan Terampil	6	1	1	0
Pranata Laboratorium Kesehatan Mahir	7	0	1	-1
Pranata Laboratorium Kesehatan Ahli Pertama	8	0	1	-1
Nutrisionis Terampil	6	0	1	-1
Nutrisionis Ahli Pertama	8	0	2	-2
Bidan Terampil	6	5	14	-9
Bidan Mahir	7	5	6	-1
Bidan Penyelia	8	1	5	-4
Bidan Ahli Pertama	8	2	4	-2
Bidan Ahli Muda	9	2	6	-4
Bidan Ahli Madya	11	1	0	1
Apoteker Ahli Pertama	8	1	1	0
Apoteker Ahli Muda	9	0	1	-1
Asisten Apoteker Terampil	6	0	1	-1

Jabatan Pelaksana	Kls	B	K	-/+
Penelaah Teknis Kebijakan	7	0	1	-1
Penata Kelola Layanan Kesehatan	7	0	4	-4
Penata Kelola Obat dan Makanan	7	0	1	-1
Pengolah Data dan Informasi	6	0	1	-1
Pengelola Layanan Kesehatan	6	0	4	-4
Pengadministrasi Perkantoran	5	0	6	-6
Operator Layanan Operasional	5	0	1	-1

**PETA JABATAN PUSKESMAS RANTAU DURIAN**

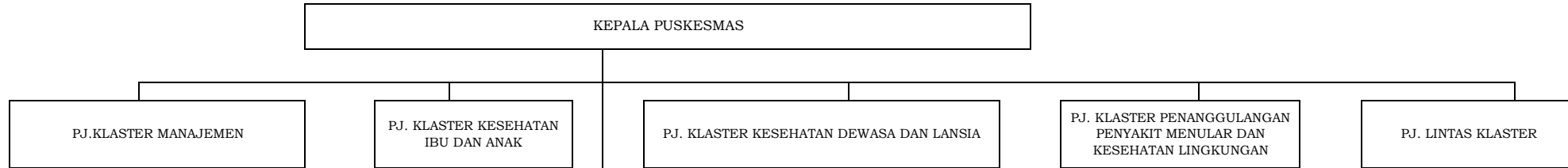

Jabatan Fungsional	Kls	B	K	-/+
Administrator Kesehatan Ahli Pertama	8	1	1	0
Administrator Kesehatan Ahli Muda	9	0	1	-1
Dokter Ahli Muda	10	1	0	1
Dokter Ahli Pertama	9	0	1	-1
Dokter Gigi Ahli Pertama	9	0	1	-1
Perawat Terampil	6	7	7	0
Perawat Mahir	7	1	1	0
Perawat Penyelia	8	0	1	-1
Perawat Ahli Pertama	8	1	3	-2
Perawat Ahli Muda	9	0	1	-1
Terapis Gigi dan Mulut Terampil	6	0	1	-1
Terapis Gigi dan Mulut Mahir	7	0	1	-1
Terapis Gigi dan Mulut Penyelia	8	0	1	-1
Terapis Gigi dan Mulut Ahli Pertama	8	0	1	-1
Promkes dan Ilmu Prilaku Ahli Pertama	8	0	1	-1
Tenaga Sanitasi Lingkungan Terampil	6	0	1	-1

Jabatan Fungsional	Kls	B	K	-/+
Pranata Laboratorium Kesehatan Terampil	6	1	1	0
Pranata Laboratorium Kesehatan Mahir	7	0	1	-1
Pranata Laboratorium Kesehatan Penyelia	8	0	1	-1
Pranata Laboratorium Kesehatan Ahli Pertama	8	0	1	-1
Nutrisionis Terampil	6	1	1	0
Nutrisionis Mahir	7	0	1	-1
Nutrisionis Penyelia	8	0	1	-1
Bidan Terampil	6	6	15	-9
Bidan Mahir	7	4	1	3
Bidan Penyelia	8	0	1	-1
Bidan Ahli Pertama	8	0	5	-5
Bidan Ahli Muda	9	1	1	0
Apoteker Ahli Pertama	8	1	1	0
Apoteker Ahli Muda	9	0	1	-1
Asisten Apoteker Terampil	6	0	1	-1
Perekam Medis Terampil	6	0	1	-1

Jabatan Pelaksana	Kls	B	K	-/+
Penelaah Teknis Kebijakan	7	0	1	-1
Penata Kelola Layanan Kesehatan	7	0	4	-4
Penata Kelola Obat dan Makanan	7	0	1	-1
Pengolah Data dan Informasi	6	0	1	-1
Pengelola Layanan Kesehatan	6	0	4	-4
Pengadministrasi Perkantoran	5	0	6	-6
Operator Layanan Operasional	5	0	1	-1

**PETA JABATAN PUSKESMAS PEMATANG PANGGANG I**

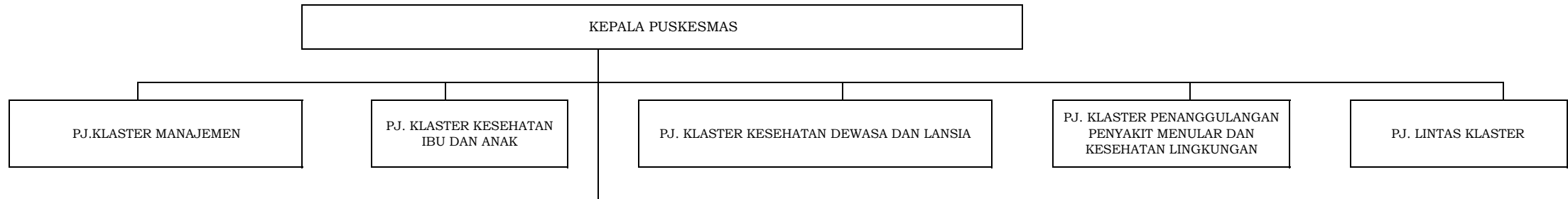

Jabatan Fungsional	Kls	B	K	-/+
Administrator Kesehatan Ahli Pertama	8	0	1	-1
Dokter Ahli Pertama	9	0	1	-1
Dokter Ahli Muda	10	0	1	-1
Dokter Ahli Madya	12	1	0	1
Dokter Gigi Ahli Pertama	9	0	1	-1
Perawat Terampil	6	5	18	-13
Perawat Mahir	7	1	7	-6
Perawat Penyelia	8	3	6	-3
Perawat Ahli Pertama	8	1	7	-6
Perawat Ahli Muda	9	1	4	-3
Terapis Gigi dan Mulut Terampil	6	0	1	-1
Promkes dan Ilmu Prilaku Ahli Pertama	8	1	2	-1
Promkes dan Ilmu Prilaku Ahli Muda	9	0	1	-1
Tenaga Sanitasi Lingkungan Terampil	6	0	2	-2

Jabatan Fungsional	Kls	B	K	-/+
Pranata Laboratorium Kesehatan Terampil	6	2	1	1
Pranata Laboratorium Kesehatan Mahir	7	0	1	-1
Nutrisionis Terampil	6	1	2	-1
Nutrisionis Mahir	7	0	1	-1
Bidan Terampil	6	5	21	-16
Bidan Mahir	7	8	10	-2
Bidan Penyelia	8	1	9	-8
Bidan Ahli Pertama	8	1	6	-5
Bidan Ahli Muda	9	0	3	-3
Apoteker Ahli Pertama	8	1	1	0
Apoteker Ahli Muda	9	0	1	-1
Asisten Apoteker Terampil	6	0	1	-1
Perekam Medis Ahli Pertama	8	0	1	-1
Epidemiolog Kesehatan Ahli Pertama	8	0	1	-1

Jabatan Pelaksana	Kls	B	K	-/+
Penelaah Teknis Kebijakan	7	0	1	-1
Penata Kelola Layanan Kesehatan	7	0	4	-4
Penata Kelola Obat dan Makanan	7	0	1	-1
Pengolah Data dan Informasi	6	0	1	-1
Pengelola Layanan Kesehatan	6	0	4	-4
Pengadministrasi Perkantoran	5	0	6	-6
Operator Layanan Operasional	5	0	1	-1



**PETA JABATAN PUSKESMAS MAKARTI MULYA**

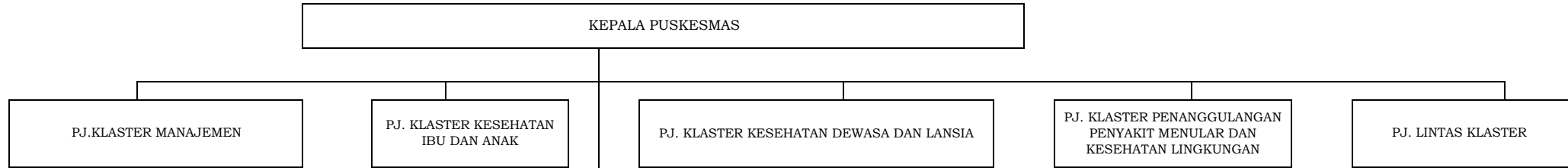

Jabatan Fungsional	Kls	B	K	-/+
Administrator Kesehatan Ahli Pertama	8	1	2	-1
Administrator Kesehatan Ahli Muda	9	0	1	-1
Dokter Ahli Pertama	9	0	1	-1
Dokter Ahli Muda	10	1	1	0
Dokter Gigi Ahli Pertama	9	1	1	0
Dokter Gigi Ahli Muda	10	0	1	-1
Perawat Terampil	6	8	6	2
Perawat Mahir	7	1	6	-5
Perawat Penyelia	8	0	6	-6
Perawat Ahli Pertama	8	2	5	-3
Perawat Ahli Muda	9	1	5	-4
Terapis Gigi dan Mulut Terampil	6	1	2	-1
Terapis Gigi dan Mulut Mahir	7	0	1	-1
Terapis Gigi dan Mulut Penyelia	8	0	1	-1
Terapis Gigi dan Mulut Ahli Pertama	8	0	1	-1
Terapis Gigi dan Mulut Ahli Muda	9	0	1	-1
Promkes dan Ilmu Prilaku Ahli Pertama	8	0	2	-2
Promkes dan Ilmu Prilaku Ahli Muda	9	0	2	-2
Tenaga Sanitasi Lingkungan Terampil	6	1	2	-1
Tenaga Sanitasi Lingkungan Mahir	7	0	1	-1
Tenaga Sanitasi Lingkungan Penyelia	8	0	1	-1
Tenaga Sanitasi Lingkungan Ahli Pertama	8	0	1	-1
Tenaga Sanitasi Lingkungan Ahli Muda	9	0	1	-1

Jabatan Fungsional	Kls	B	K	-/+
Pranata Laboratorium Kesehatan Terampil	6	1	2	-1
Pranata Laboratorium Kesehatan Mahir	7	0	1	-1
Pranata Laboratorium Kesehatan Penyelia	8	0	1	-1
Pranata Laboratorium Kesehatan Ahli Pertama	8	0	1	-1
Pranata Laboratorium Kesehatan Ahli Muda	9	0	1	-1
Nutrisionis Terampil	6	1	2	-1
Nutrisionis Mahir	7	0	1	-1
Nutrisionis Penyelia	8	0	1	-1
Nutrisionis Ahli Pertama	8	0	1	-1
Nutrisionis Ahli Muda	9	0	1	-1
Bidan Terampil	6	5	10	-5
Bidan Mahir	7	4	9	-5
Bidan Penyelia	8	2	6	-4
Bidan Ahli Pertama	8	2	6	-4
Bidan Ahli Muda	9	1	4	-3
Bidan Ahli Madya	11	2	1	1
Apoteker Ahli Pertama	8	1	2	-1
Apoteker Ahli Muda	9	0	2	-2
Asisten Apoteker Terampil	6	0	2	-2
Asisten Apoteker Mahir	7	0	1	-1
Asisten Apoteker Penyelia	8	0	2	-2
Perekam Medis Terampil	6	0	3	-3
Perekam Medis Mahir	7	0	1	-1

Jabatan Pelaksana	Kls	B	K	-/+
Penelaah Teknis Kebijakan	7	0	1	-1
Penata Kelola Layanan Kesehatan	7	0	4	-4
Penata Kelola Obat dan Makanan	7	0	1	-1
Pengolah Data dan Informasi	6	0	1	-1
Pengelola Layanan Kesehatan	6	0	4	-4
Pengadministrasi Perkantoran	5	1	6	-5
Operator Layanan Operasional	5	0	1	-1

**PETA JABATAN PUSKESMAS SUNGAI MENANG**

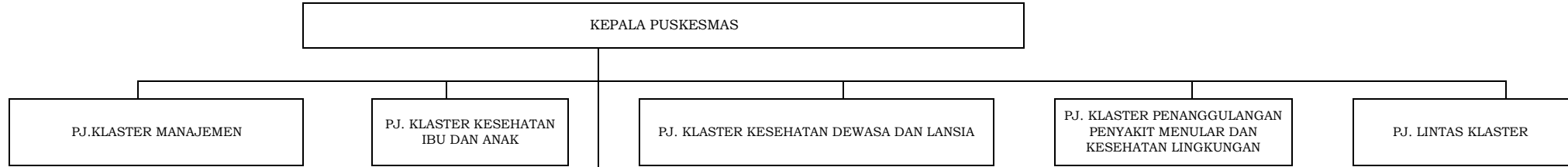

Jabatan Fungsional	Kls	B	K	-/+
Administrator Kesehatan Ahli Pertama	8	1	2	-1
Administrator Kesehatan Ahli Muda	9	0	1	-1
Administrator Kesehatan Ahli Madya	11	1	1	0
Dokter Ahli Pertama	9	0	2	-2
Dokter Ahli Muda	10	1	2	-1
Dokter Gigi Ahli Pertama	9	0	1	-1
Dokter Gigi Ahli Muda	10	0	1	-1
Perawat Terampil	6	9	17	-8
Perawat Mahir	7	2	10	-8
Perawat Penyelia	8	3	7	-4
Perawat Ahli Pertama	8	1	5	-4
Perawat Ahli Muda	9	0	2	-2
Terapis Gigi dan Mulut Terampil	6	0	3	-3
Terapis Gigi dan Mulut Mahir	7	0	2	-2
Terapis Gigi dan Mulut Penyelia	8	0	1	-1
Terapis Gigi dan Mulut Ahli Pertama	8	0	3	-3
Terapis Gigi dan Mulut Ahli Muda	9	0	1	-1
Promkes dan Ilmu Prilaku Ahli Pertama	8	0	4	-4
Promkes dan Ilmu Prilaku Ahli Muda	9	0	2	-2
Tenaga Sanitasi Lingkungan Terampil	6	1	3	-2
Tenaga Sanitasi Lingkungan Mahir	7	0	2	-2
Tenaga Sanitasi Lingkungan Penyelia	8	0	1	-1
Tenaga Sanitasi Lingkungan Ahli Pertama	8	0	1	-1
Tenaga Sanitasi Lingkungan Ahli Muda	9	0	1	-1

Jabatan Fungsional	Kls	B	K	-/+
Pranata Laboratorium Kesehatan Terampil	6	1	3	-2
Pranata Laboratorium Kesehatan Mahir	7	0	2	-2
Pranata Laboratorium Kesehatan Penyelia	8	0	1	-1
Pranata Laboratorium Kesehatan Ahli Pertama	8	0	1	-1
Pranata Laboratorium Kesehatan Ahli Muda	9	0	1	0
Nutrisionis Terampil	6	0	2	-2
Nutrisionis Mahir	7	1	3	-2
Nutrisionis Penyelia	8	0	1	-1
Nutrisionis Ahli Pertama	8	0	1	-1
Nutrisionis Ahli Muda	9	0	1	-1
Bidan Terampil	6	6	31	-25
Bidan Mahir	7	5	10	-5
Bidan Penyelia	8	3	11	-8
Bidan Ahli Pertama	8	1	5	-4
Bidan Ahli Muda	9	1	2	-1
Apoteker Ahli Pertama	8	1	2	-1
Apoteker Ahli Muda	9	0	1	-1
Asisten Apoteker Terampil	6	1	3	-2
Asisten Apoteker Mahir	7	0	1	-1
Asisten Apoteker Penyelia	8	0	1	-1
Perekam Medis Terampil	6	0	1	-1
Perekam Medis Mahir	7	0	1	-1
Perekam Medis Penyelia	8	0	1	-1

Jabatan Pelaksana	Kls	B	K	-/+
Penelaah Teknis Kebijakan	7	0	1	-1
Penata Kelola Layanan Kesehatan	7	0	4	-4
Penata Kelola Obat dan Makanan	7	0	1	-1
Pengolah Data dan Informasi	6	0	1	-1
Pengelola Layanan Kesehatan	6	0	4	-4
Pengadministrasi Perkantoran	5	0	6	-6
Operator Layanan Operasional	5	0	1	-1

**PETA JABATAN PUSKESMAS PEMATANG PANGGANG II**

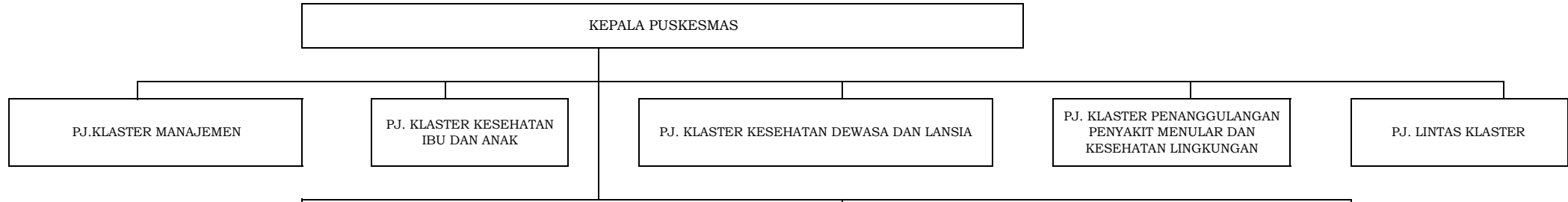

Jabatan Fungsional	Kls	B	K	-/+
Administrator Kesehatan Ahli Pertama	8	1	1	0
Administrator Kesehatan Ahli Muda	9	1	2	-1
Dokter Ahli Pertama	9	0	2	-2
Dokter Ahli Muda	10	0	1	-1
Dokter Gigi Ahli Pertama	9	0	1	-1
Perawat Terampil	6	7	12	-5
Perawat Mahir	7	0	3	-3
Perawat Penyelia	8	1	4	-3
Perawat Ahli Pertama	8	1	3	-2
Perawat Ahli Muda	9	2	3	-1
Promkes dan Ilmu Prilaku Ahli Pertama	8	1	1	0
Tenaga Sanitasi Lingkungan Terampil	6	1	1	0
Tenaga Sanitasi Lingkungan Mahir	7	1	1	0
Tenaga Sanitasi Lingkungan Penyelia	8	1	1	0

Jabatan Fungsional	Kls	B	K	-/+
Pranata Laboratorium Kesehatan Terampil	6	2	2	0
Nutrisionis Terampil	6	1	1	0
Nutrisionis Penyelia	8	1	1	0
Nutrisionis Ahli Pertama	8	0	1	-1
Bidan Terampil	6	4	11	-7
Bidan Mahir	7	6	6	0
Bidan Penyelia	8	0	4	-4
Bidan Ahli Pertama	8	2	5	-3
Apoteker Ahli Pertama	8	1	1	0
Asisten Apoteker Mahir	7	1	1	0
Fisioterapis Terampil	6	0	1	-1

Jabatan Pelaksana	Kls	B	K	-/+
Penelaah Teknis Kebijakan	7	0	1	-1
Penata Kelola Layanan Kesehatan	7	1	4	-3
Penata Kelola Obat dan Makanan	7	0	1	-1
Pengolah Data dan Informasi	6	0	1	-1
Pengelola Layanan Kesehatan	6	0	4	-4
Pengadministrasi Perkantoran	5	0	6	-6
Operator Layanan Operasional	5	0	1	-1

**PETA JABATAN PUSKESMAS PEMATANG PANGGANG III**

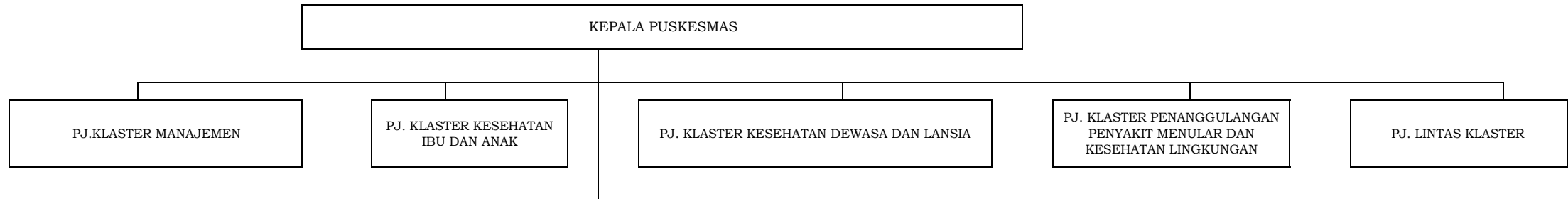

Jabatan Fungsional	Kls	B	K	-/+
Administrator Kesehatan Ahli Pertama	8	1	1	0
Administrator Kesehatan Ahli Muda	9	1	0	1
Dokter Ahli Pertama	9	2	2	0
Dokter Ahli Muda	10	0	1	-1
Dokter Gigi Ahli Pertama	9	0	1	-1
Perawat Terampil	6	8	11	-3
Perawat Mahir	7	1	5	-4
Perawat Penyelia	8	5	6	-1
Perawat Ahli Pertama	8	0	1	-1
Perawat Ahli Muda	9	2	1	1
Terapis Gigi dan Mulut Terampil	6	0	1	-1
Promkes dan Ilmu Prilaku Ahli Pertama	8	1	1	0
Tenaga Sanitasi Lingkungan Terampil	6	0	1	-1
Tenaga Sanitasi Lingkungan Mahir	7	0	1	-1

Jabatan Fungsional	Kls	B	K	-/+
Pranata Laboratorium Kesehatan Mahir	7	1	1	0
Pranata Laboratorium Kesehatan Penyelia	8	0	1	-1
Pranata Laboratorium Kesehatan Ahli Pertama	9	1	1	0
Nutrisionis Terampil	6	1	2	-1
Nutrisionis Ahli Pertama	8	0	1	-1
Bidan Terampil	6	5	21	-16
Bidan Mahir	7	4	8	-4
Bidan Penyelia	8	5	8	-3
Bidan Ahli Pertama	8	1	2	-1
Apoteker Ahli Pertama	8	1	1	0
Apoteker Ahli Muda	9	0	1	-1
Asisten Apoteker Terampil	6	1	2	-1
Perekam Medis Terampil	6	0	2	-2
Perekam Medis Ahli Pertama	8	0	1	-1

Jabatan Pelaksana	Kls	B	K	-/+
Penelaah Teknis Kebijakan	7	0	1	-1
Penata Kelola Layanan Kesehatan	7	0	4	-4
Penata Kelola Obat dan Makanan	7	0	1	-1
Pengolah Data dan Informasi	6	0	1	-1
Pengelola Layanan Kesehatan	6	0	4	-4
Pengadministrasi Perkantoran	5	1	6	-5
Operator Layanan Operasional	5	0	1	-1

**PETA JABATAN PUSKESMAS PEMATANG PANGGANG IV**

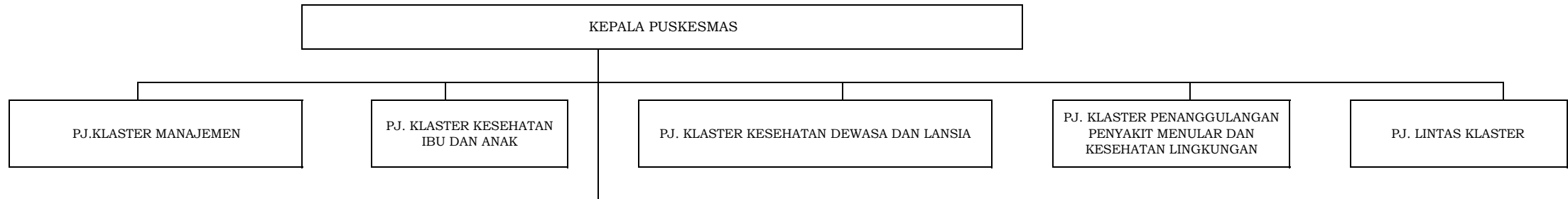

Jabatan Fungsional	Kls	B	K	-/+
Administrator Kesehatan Ahli Pertama	8	0	2	-2
Dokter Ahli Pertama	9	1	4	-3
Dokter Ahli Muda	10	0	1	-1
Dokter Gigi Ahli Pertama	9	0	1	-1
Perawat Terampil	6	5	5	0
Perawat Mahir	7	2	5	-3
Perawat Penyelia	8	3	7	-4
Perawat Ahli Pertama	8	1	6	-5
Perawat Ahli Muda	9	0	2	-2
Terapis Gigi dan Mulut Terampil	6	2	2	0
Terapis Gigi dan Mulut Mahir	7	0	2	-2
Terapis Gigi dan Mulut Penyelia	8	0	1	-1
Terapis Gigi dan Mulut Ahli Pertama	8	0	2	-2
Teknisi Gigi Terampil	6	0	1	-1
Promkes dan Ilmu Prilaku Ahli Pertama	8	0	2	-2
Tenaga Sanitasi Lingkungan Terampil	6	1	1	0

Jabatan Fungsional	Kls	B	K	-/+
Pranata Laboratorium Kesehatan Terampil	6	0	2	-2
Pranata Laboratorium Kesehatan Mahir	7	0	1	-1
Pranata Laboratorium Kesehatan Penyelia	8	0	1	-1
Nutrisionis Terampil	6	2	2	0
Nutrisionis Mahir	7	0	1	-1
Bidan Terampil	6	5	10	-5
Bidan Mahir	7	3	8	-5
Bidan Penyelia	8	2	4	-2
Bidan Ahli Pertama	8	2	11	-9
Bidan Ahli Muda	9	2	4	-2
Apoteker Ahli Pertama	8	1	1	0
Apoteker Ahli Muda	9	0	1	-1
Asisten Apoteker Terampil	6	0	1	-1
Perekam Medis Terampil	6	0	1	-1
Fisioterapis Ahli Pertama	8	0	1	-1

Jabatan Pelaksana	Kls	B	K	-/+
Penelaah Teknis Kebijakan	7	0	2	-2
Penata Kelola Layanan Kesehatan	7	0	4	-4
Penata Kelola Obat dan Makanan	7	0	1	-1
Pengolah Data dan Informasi	6	0	1	-1
Pengelola Layanan Kesehatan	6	0	4	-4
Pengadministrasi Perkantoran	5	0	6	-6
Operator Layanan Operasional	5	0	1	-1

**PETA JABATAN PUSKESMAS KERTA MUKTI**

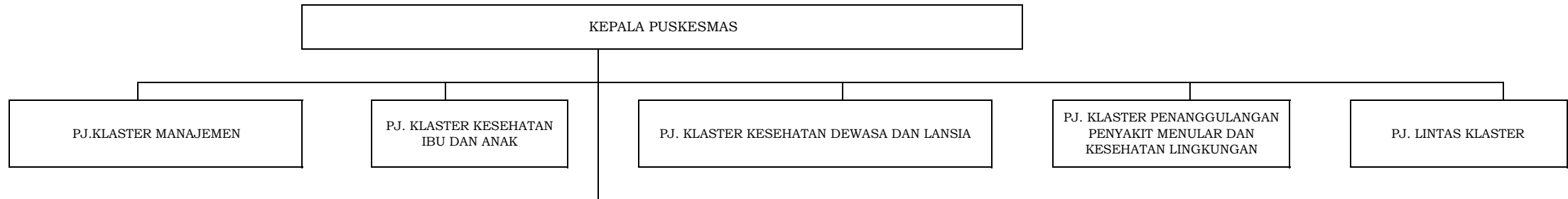

Jabatan Fungsional	Kls	B	K	-/+
Administrator Kesehatan Ahli Pertama	8	1	2	-1
Administrator Kesehatan Ahli Madya	11	1	1	0
Dokter Ahli Pertama	9	1	2	-1
Dokter Gigi Ahli Pertama	9	0	1	-1
Perawat Terampil	6	5	9	-4
Perawat Mahir	7	0	3	-3
Perawat Penyelia	8	2	2	0
Perawat Ahli Pertama	8	0	3	-3
Perawat Ahli Muda	9	2	2	0
Terapis Gigi dan Mulut Terampil	6	1	2	-1
Terapis Gigi dan Mulut Mahir	7	0	1	-1
Terapis Gigi dan Mulut Ahli Pertama	8	0	1	-1
Promkes dan Ilmu Prilaku Ahli Pertama	8	1	1	0
Promkes dan Ilmu Prilaku Ahli Muda	9	0	1	-1
Tenaga Sanitasi Lingkungan Terampil	6	1	1	0
Tenaga Sanitasi Lingkungan Ahli Pertama	8	0	1	-1

Jabatan Fungsional	Kls	B	K	-/+
Pranata Laboratorium Kesehatan Terampil	6	1	1	0
Pranata Laboratorium Kesehatan Mahir	7	0	1	-1
Pranata Laboratorium Kesehatan Ahli Pertama	8	0	1	-1
Nutrisionis Terampil	6	1	2	-1
Nutrisionis Mahir	7	0	1	-1
Nutrisionis Ahli Pertama	8	0	1	-1
Bidan Terampil	6	4	15	-11
Bidan Mahir	7	1	3	-2
Bidan Penyelia	8	2	3	-1
Bidan Ahli Pertama	8	1	3	-2
Bidan Ahli Muda	9	1	3	-2
Bidan Madya	11	1	1	0
Apoteker Ahli Pertama	8	1	1	0
Apoteker Ahli Muda	9	0	1	-1
Asisten Apoteker Terampil	6	1	1	0
Perekam Medis Terampil	6	0	1	-1

Jabatan Pelaksana	Kls	B	K	-/+
Penelaah Teknis Kebijakan	7	0	1	-1
Penata Kelola Layanan Kesehatan	7	0	4	-4
Penata Kelola Obat dan Makanan	7	0	1	-1
Pengolah Data dan Informasi	6	0	1	-1
Pengelola Layanan Kesehatan	6	0	4	-4
Pengadministrasi Perkantoran	5	0	6	-6
Operator Layanan Operasional	5	0	1	-1

**PETA JABATAN PUSKESMAS TULUNG SELAPAN**

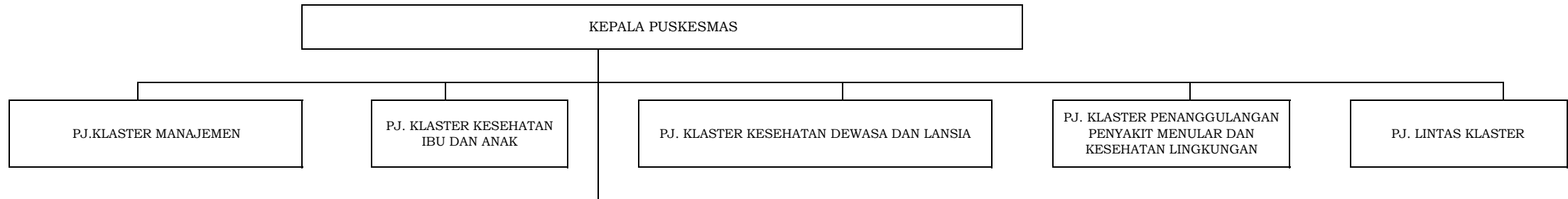

Jabatan Fungsional	Kls	B	K	-/+
Administrator Kesehatan Ahli Pertama	8	2	2	0
Administrator Kesehatan Ahli Muda	9	0	3	-3
Administrator Kesehatan Ahli Madya	11	1	2	-1
Dokter Ahli Pertama	9	2	3	-1
Dokter Ahli Muda	10	0	1	-1
Dokter Gigi Ahli Pertama	9	0	1	-1
Perawat Terampil	6	6	11	-5
Perawat Mahir	7	5	8	-3
Perawat Penyelia	8	13	22	-9
Perawat Ahli Pertama	8	1	2	-1
Perawat Ahli Muda	9	0	3	-3
Terapis Gigi dan Mulut Terampil	6	0	2	-2
Terapis Gigi dan Mulut Ahli Pertama	8	0	1	-1
Promkes dan Ilmu Prilaku Ahli Pertama	8	2	3	-1
Promkes dan Ilmu Prilaku Ahli Muda	9	2	5	-3
Promkes dan Ilmu Prilaku Ahli Madya	11	1	1	0
Tenaga Sanitasi Lingkungan Terampil	6	1	1	0

Jabatan Fungsional	Kls	B	K	-/+
Pranata Laboratorium Kesehatan Terampil	6	1	1	0
Pranata Laboratorium Kesehatan Mahir	7	0	1	-1
Nutrisionis Terampil	6	0	2	-2
Bidan Terampil	6	6	25	-19
Bidan Mahir	7	11	13	-2
Bidan Penyelia	8	8	12	-4
Bidan Ahli Pertama	8	2	2	0
Bidan Ahli Muda	9	1	1	0
Apoteker Ahli Pertama	8	1	1	0
Apoteker Ahli Muda	9	0	1	-1
Asisten Apoteker Terampil	6	1	2	-1

Jabatan Pelaksana	Kls	B	K	-/+
Penelaah Teknis Kebijakan	7	1	1	0
Penata Kelola Layanan Kesehatan	7	3	4	-1
Penata Kelola Obat dan Makanan	7	0	1	-1
Pengolah Data dan Informasi	6	0	1	-1
Pengelola Layanan Kesehatan	6	0	4	-4
Pengadministrasi Perkantoran	5	3	6	-3
Operator Layanan Operasional	5	0	1	-1

**PETA JABATAN PUSKESMAS CENGAL**

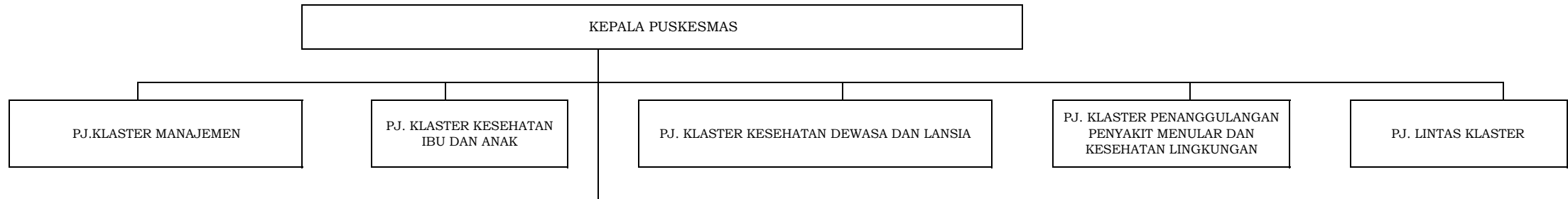

Jabatan Fungsional	Kls	B	K	-/+
Administrator Kesehatan Ahli Pertama	11	0	1	-1
Dokter Ahli Pertama	9	1	2	-1
Dokter Ahli Muda	10	0	1	-1
Dokter Gigi Ahli Pertama	9	0	1	-1
Perawat Terampil	6	7	9	-2
Perawat Mahir	7	5	8	-3
Perawat Penyelia	8	5	11	-6
Perawat Ahli Pertama	8	0	2	-2
Perawat Ahli Muda	9	0	2	-2
Terapis Gigi dan Mulut Terampil	6	1	2	-1
Terapis Gigi dan Mulut Mahir	7	1	2	-1
Terapis Gigi dan Mulut Penyelia	8	0	1	-1
Terapis Gigi dan Mulut Ahli Pertama	8	0	1	-1
Promkes dan Ilmu Prilaku Ahli Pertama	8	1	3	-2
Promkes dan Ilmu Prilaku Ahli Muda	9	0	3	-3
Tenaga Sanitasi Lingkungan Terampil	6	1	1	0
Tenaga Sanitasi Lingkungan Ahli Pertama	8	0	1	-1
Tenaga Sanitasi Lingkungan Ahli Muda	9	0	1	-1

Jabatan Fungsional	Kls	B	K	-/+
Pranata Laboratorium Kesehatan Terampil	6	1	1	0
Pranata Laboratorium Kesehatan Ahli Pertama	8	0	1	-1
Nutrisionis Terampil	6	1	2	-1
Nutrisionis Mahir	7	0	2	-2
Nutrisionis Penyelia	8	1	2	-1
Nutrisionis Ahli Pertama	8	0	1	-1
Bidan Terampil	6	6	12	-6
Bidan Mahir	7	6	12	-6
Bidan Penyelia	8	6	12	-6
Bidan Ahli Pertama	8	0	3	-3
Bidan Ahli Muda	9	0	2	-2
Apoteker Ahli Pertama	8	1	1	0
Apoteker Ahli Muda	9	0	1	-1
Asisten Apoteker Terampil	6	1	2	-1
Asisten Apoteker Mahir	7	0	1	-1
Perekam Medis Terampil	6	0	1	-1

Jabatan Pelaksana	Kls	B	K	-/+
Penelaah Teknis Kebijakan	7	0	1	-1
Penata Kelola Layanan Kesehatan	7	1	4	-3
Penata Kelola Obat dan Makanan	7	0	1	-1
Pengolah Data dan Informasi	6	0	1	-1
Pengelola Layanan Kesehatan	6	0	4	-4
Pengadministrasi Perkantoran	5	0	6	-6
Operator Layanan Operasional	5	0	1	-1



## PETA JABATAN PUSKESMAS PEDAMARAN

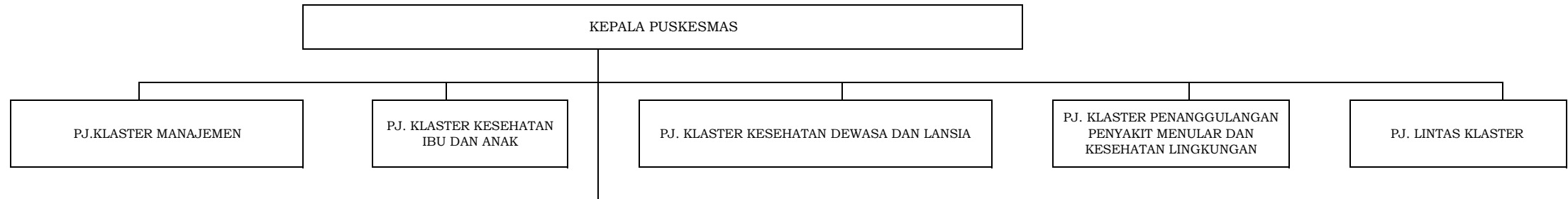

Jabatan Fungsional	Kls	B	K	-/+
Administrator Kesehatan Ahli Pertama	8	0	2	-2
Administrator Kesehatan Ahli Muda	9	2	4	-2
Administrator Kesehatan Ahli Madya	11	1	1	0
Dokter Ahli Pertama	9	1	2	-1
Dokter Ahli Muda	10	0	1	-1
Dokter Ahli Madya	12	1	1	0
Dokter Gigi Ahli Pertama	9	0	1	-1
Dokter Gigi Ahli Muda	10	0	1	-1
Perawat Terampil	6	7	8	-1
Perawat Mahir	7	3	7	-4
Perawat Penyelia	8	13	14	-1
Perawat Ahli Pertama	8	1	3	-2
Perawat Ahli Muda	9	1	1	0
Perawat Ahli Madya	11	1	1	0
Terapis Gigi dan Mulut Terampil	6	0	2	-2
Terapis Gigi dan Mulut Mahir	7	3	3	0
Terapis Gigi dan Mulut Penyelia	8	0	3	-3
Terapis Gigi dan Mulut Ahli Pertama	8	0	3	-3
Terapis Gigi dan Mulut Ahli Muda	9	0	1	-1
Promkes dan Ilmu Prilaku Ahli Pertama	8	1	2	-1
Promkes dan Ilmu Prilaku Ahli Muda	9	1	4	-3
Tenaga Sanitasi Lingkungan Terampil	6	0	2	-2
Tenaga Sanitasi Lingkungan Mahir	7	0	2	-2
Tenaga Sanitasi Lingkungan Penyelia	8	1	2	-1
Tenaga Sanitasi Lingkungan Ahli Pertama	8	0	3	-3
Tenaga Sanitasi Lingkungan Ahli Muda	9	1	1	0

Jabatan Fungsional	Kls	B	K	-/+
Pranata Laboratorium Kesehatan Terampil	6	1	2	-1
Pranata Laboratorium Kesehatan Mahir	7	0	1	-1
Pranata Laboratorium Kesehatan Penyelia	8	1	1	0
Pranata Laboratorium Kesehatan Ahli Pertama	8	0	1	-1
Pranata Laboratorium Kesehatan Ahli Muda	9	0	1	0
Nutrisionis Terampil	6	1	2	-1
Nutrisionis Mahir	7	1	1	0
Nutrisionis Penyelia	8	1	3	-2
Nutrisionis Ahli Pertama	8	0	1	-1
Bidan Terampil	6	4	2	2
Bidan Mahir	7	15	16	-1
Bidan Penyelia	8	13	9	4
Bidan Ahli Pertama	8	3	14	-11
Bidan Ahli Muda	9	4	9	-5
Apoteker Ahli Pertama	8	1	1	0
Apoteker Ahli Muda	9	0	1	-1
Asisten Apoteker Terampil	6	0	3	-3
Asisten Apoteker Mahir	7	0	2	-2
Asisten Apoteker Penyelia	8	3	4	-1
Perekam Medis Terampil	6	0	1	-1
Perekam Medis Ahli Pertama	8	0	1	-1
Pembimbing Kesehatan Kerja Ahli Pertama	8	0	1	-1

Jabatan Pelaksana	Kls	B	K	-/+
Penelaah Teknis Kebijakan	7	0	2	-2
Penata Kelola Layanan Kesehatan	7	6	4	2
Penata Kelola Obat dan Makanan	7	0	1	-1
Pengolah Data dan Informasi	6	1	1	0
Pengelola Layanan Kesehatan	6	0	4	-4
Pengadministrasi Perkantoran	5	0	6	-6
Operator Layanan Operasional	5	0	1	-1

**PETA JABATAN PUSKESMAS PEDAMARAN TIMUR**

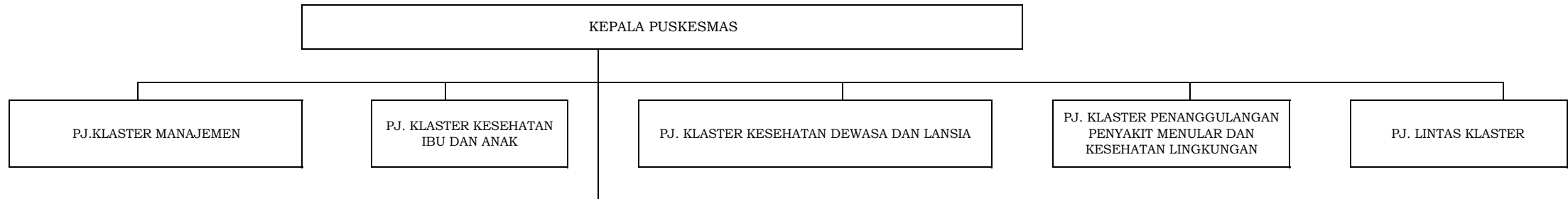

Jabatan Fungsional	Kls	B	K	-/+
Administrator Kesehatan Ahli Pertama	8	0	1	-1
Dokter Ahli Pertama	9	1	1	0
Dokter Ahli Muda	10	1	1	0
Dokter Gigi Ahli Muda	10	1	1	0
Perawat Terampil	6	7	10	-3
Perawat Mahir	7	0	2	-2
Perawat Penyelia	8	1	1	0
Perawat Ahli Pertama	8	1	3	-2
Perawat Ahli Muda	9	0	1	-1
Terapis Gigi dan Mulut Terampil	6	0	1	-1
Promkes dan Ilmu Prilaku Ahli Pertama	8	0	1	-1
Tenaga Sanitasi Lingkungan Terampil	6	0	1	-1
Tenaga Sanitasi Lingkungan Mahir	7	1	1	0

Jabatan Fungsional	Kls	B	K	-/+
Pranata Laboratorium Kesehatan Terampil	6	1	1	0
Pranata Laboratorium Kesehatan Penyelia	8	1	1	0
Pranata Laboratorium Kesehatan Ahli Muda	9	0	1	0
Nutrisionis Terampil	6	1	2	-1
Nutrisionis Mahir	7	0	1	-1
Bidan Terampil	6	5	14	-9
Bidan Mahir	7	2	5	-3
Bidan Penyelia	8	0	2	-2
Bidan Ahli Pertama	8	2	4	-2
Bidan Ahli Muda	9	1	2	-1
Apoteker Ahli Pertama	8	1	1	0
Apoteker Ahli Muda	9	0	1	-1
Apoteker Ahli Madya	11	1	1	0
Asisten Apoteker Terampil	6	0	1	-1
Perekam Medis Terampil	6	1	1	0

Jabatan Pelaksana	Kls	B	K	-/+
Penelaah Teknis Kebijakan	7	0	1	-1
Penata Kelola Layanan Kesehatan	7	0	4	-4
Penata Kelola Obat dan Makanan	7	0	1	-1
Pengolah Data dan Informasi	6	0	1	-1
Pengelola Layanan Kesehatan	6	0	4	-4
Pengadministrasi Perkantoran	5	0	6	-6
Operator Layanan Operasional	5	0	1	-1

**PETA JABATAN PUSKESMAS PENGARAYAN**

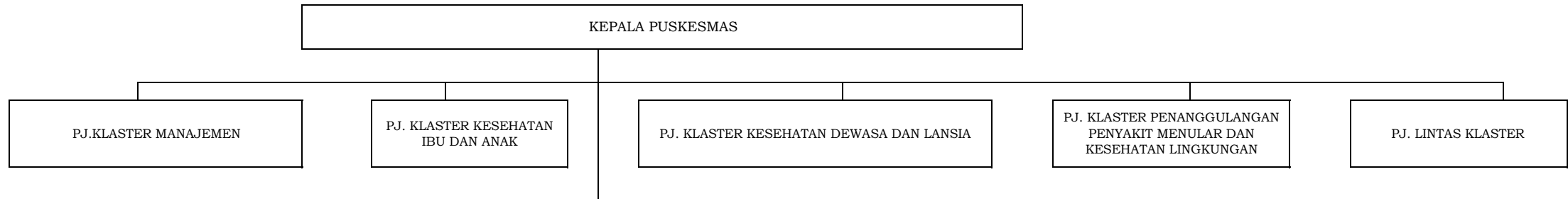

Jabatan Fungsional	Kls	B	K	-/+
Administrator Kesehatan Ahli Pertama	8	1	4	-3
Administrator Kesehatan Ahli Muda	9	1	3	-2
Dokter Ahli Pertama	9	1	1	0
Dokter Ahli Muda	10	0	1	-1
Dokter Gigi Ahli Pertama	9	1	1	0
Dokter Gigi Ahli Muda	10	0	1	-1
Perawat Terampil	6	8	11	-3
Perawat Mahir	7	0	2	-2
Perawat Penyelia	8	6	6	0
Perawat Ahli Pertama	8	1	1	0
Perawat Ahli Muda	9	0	1	-1
Perawat Ahli Madya	11	1	1	0
Terapis Gigi dan Mulut Terampil	6	0	2	-2
Terapis Gigi dan Mulut Mahir	7	1	1	0
Terapis Gigi dan Mulut Penyelia	8	0	1	-1
Terapis Gigi dan Mulut Ahli Pertama	8	0	1	-1
Promkes dan Ilmu Prilaku Ahli Pertama	8	0	2	-2
Promkes dan Ilmu Prilaku Ahli Muda	9	1	1	0
Tenaga Sanitasi Lingkungan Terampil	6	1	1	0
Tenaga Sanitasi Lingkungan Mahir	7	0	1	-1
Tenaga Sanitasi Lingkungan Penyelia	8	1	1	0

Jabatan Fungsional	Kls	B	K	-/+
Pranata Laboratorium Kesehatan Terampil	6	1	1	0
Pranata Laboratorium Kesehatan Mahir	7	0	1	-1
Nutrisionis Terampil	6	1	1	0
Nutrisionis Mahir	7	0	1	-1
Nutrisionis Penyelia	8	1	1	0
Bidan Terampil	6	5	12	-7
Bidan Mahir	7	1	3	-2
Bidan Penyelia	8	4	5	-1
Bidan Ahli Pertama	8	0	2	-2
Bidan Ahli Muda	9	2	2	0
Apoteker Ahli Pertama	8	1	1	0
Apoteker Ahli Muda	9	0	1	-1
Asisten Apoteker Terampil	6	0	1	-1
Asisten Apoteker Penyelia	8	1	1	0

Jabatan Pelaksana	Kls	B	K	-/+
Penelaah Teknis Kebijakan	7	0	1	-1
Penata Kelola Layanan Kesehatan	7	0	4	-4
Penata Kelola Obat dan Makanan	7	0	1	-1
Pengolah Data dan Informasi	6	0	1	-1
Pengelola Layanan Kesehatan	6	0	4	-4
Pengadministrasi Perkantoran	5	0	6	-6
Operator Layanan Operasional	5	0	1	-1

**PETA JABATAN PUSKESMAS SUGIH WARAS**

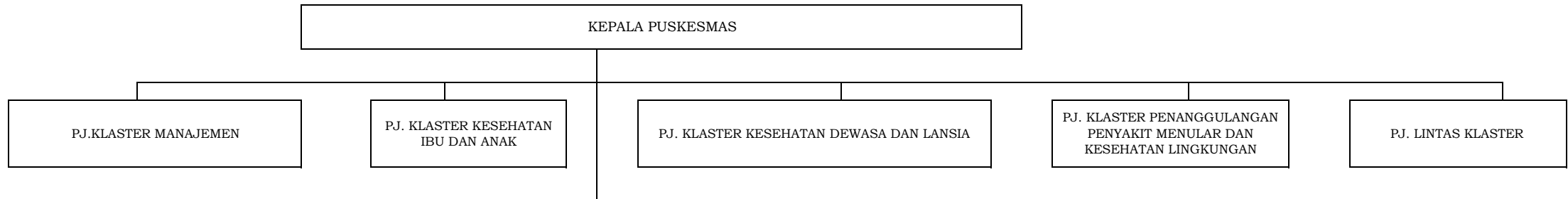

Jabatan Fungsional	Kls	B	K	-/+
Administrator Kesehatan Ahli Muda	9	1	2	-1
Dokter Ahli Pertama	9	2	3	-1
Dokter Gigi Ahli Pertama	9	0	2	-2
Perawat Terampil	6	2	5	-3
Perawat Mahir	7	2	3	-1
Perawat Penyelia	8	7	8	-1
Perawat Ahli Pertama	8	1	1	0
Terapis Gigi dan Mulut Mahir	7	1	1	0
Terapis Gigi dan Mulut Penyelia	8	1	1	0
Promkes dan Ilmu Prilaku Ahli Pertama	8	0	1	-1
Promkes dan Ilmu Prilaku Ahli Muda	9	1	0	1
Promkes dan Ilmu Prilaku Ahli Madya	11	1	1	0
Tenaga Sanitasi Lingkungan Penyelia	8	3	3	0

Jabatan Fungsional	Kls	B	K	-/+
Pranata Laboratorium Kesehatan Terampil	6	2	2	0
Pranata Laboratorium Kesehatan Mahir	7	0	1	-1
Nutrisionis Terampil	6	1	1	0
Nutrisionis Penyelia	8	1	1	0
Bidan Terampil	6	5	25	-20
Bidan Mahir	7	7	7	0
Bidan Penyelia	8	3	9	-6
Bidan Ahli Pertama	8	0	2	-2
Bidan Ahli Muda	9	2	2	0
Apoteker Ahli Pertama	8	1	1	0
Apoteker Ahli Muda	9	0	1	-1
Asisten Apoteker Terampil	6	0	1	-1
Perekam Medis Terampil	6	0	1	-1

Jabatan Pelaksana	Kls	B	K	-/+
Penelaah Teknis Kebijakan	7	0	1	-1
Penata Kelola Layanan Kesehatan	7	0	4	-4
Penata Kelola Obat dan Makanan	7	0	1	-1
Pengolah Data dan Informasi	6	0	1	-1
Pengelola Layanan Kesehatan	6	0	4	-4
Pengadministrasi Perkantoran	5	1	6	-5
Operator Layanan Operasional	5	0	1	-1

**PETA JABATAN PUSKESMAS KUTARAYA**

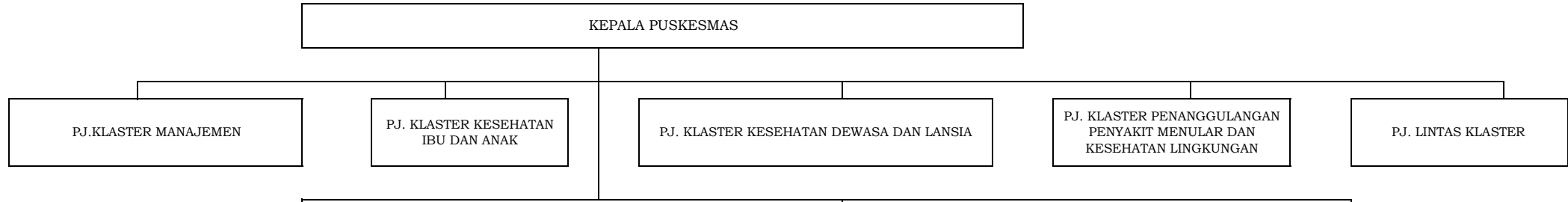

Jabatan Fungsional	Kls	B	K	-/+
Administrator Kesehatan Ahli Pertama	8	2	2	0
Administrator Kesehatan Ahli Muda	9	1	3	-2
Administrator Kesehatan Ahli Madya	11	1	2	-1
Dokter Ahli Pertama	9	1	4	-3
Dokter Ahli Muda	10	0	1	-1
Dokter Ahli Madya	12	1	1	0
Dokter Gigi Ahli Pertama	9	1	1	0
Dokter Gigi Ahli Muda	10	1	2	-1
Perawat Terampil	6	2	5	-3
Perawat Mahir	7	4	4	0
Perawat Penyelia	8	16	21	-5
Perawat Ahli Pertama	8	1	2	-1
Perawat Ahli Muda	9	6	6	0
Perawat Ahli Madya	11	1	1	0
Terapis Gigi dan Mulut Terampil	6	2	1	1
Terapis Gigi dan Mulut Mahir	7	2	2	0
Terapis Gigi dan Mulut Ahli Pertama	8	0	3	-3
Terapis Gigi dan Mulut Ahli Muda	9	0	1	-1
Promkes dan Ilmu Prilaku Ahli Pertama	8	1	2	-1
Promkes dan Ilmu Prilaku Ahli Muda	9	2	3	-1
Promkes dan Ilmu Prilaku Ahli Madya	11	1	1	0
Tenaga Sanitasi Lingkungan Terampil	6	1	1	0
Tenaga Sanitasi Lingkungan Mahir	7	0	1	-1
Tenaga Sanitasi Lingkungan Penyelia	8	1	2	-1
Tenaga Sanitasi Lingkungan Ahli Muda	9	2	2	0
Tenaga Sanitasi Lingkungan Ahli Madya	11	1	1	0

Jabatan Fungsional	Kls	B	K	-/+
Pranata Laboratorium Kesehatan Terampil	6	1	2	-1
Pranata Laboratorium Kesehatan Penyelia	8	1	1	0
Pranata Laboratorium Kesehatan Ahli Muda	9	0	1	0
Nutrisionis Terampil	6	1	1	0
Nutrisionis Ahli Pertama	8	0	1	-1
Bidan Terampil	6	7	8	-1
Bidan Mahir	7	4	6	-2
Bidan Penyelia	8	7	13	-6
Bidan Ahli Pertama	8	1	1	0
Bidan Ahli Muda	9	5	5	0
Bidan Madya	11	1	1	0
Apoteker Ahli Pertama	8	1	1	0
Apoteker Ahli Muda	9	0	1	-1
Asisten Apoteker Terampil	6	2	2	0
Asisten Apoteker Mahir	7	0	1	-1
Perekam Medis Terampil	6	0	1	-1

Jabatan Pelaksana	Kls	B	K	-/+
Penelaah Teknis Kebijakan	7	0	1	-1
Penata Kelola Layanan Kesehatan	7	0	4	-4
Penata Kelola Obat dan Makanan	7	0	1	-1
Pengolah Data dan Informasi	6	0	1	-1
Pengelola Layanan Kesehatan	6	1	4	-3
Pengadministrasi Perkantoran	5	1	6	-5
Operator Layanan Operasional	5	0	1	-1

## PETA JABATAN PUSKESMAS CELIKAH

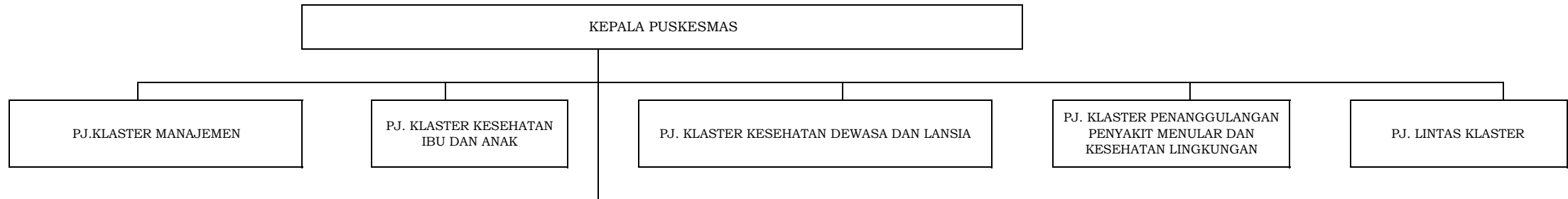

Jabatan Fungsional	Kls	B	K	-/+
Administrator Kesehatan Ahli Pertama	8	3	4	-1
Administrator Kesehatan Ahli Muda	9	1	5	-4
Administrator Kesehatan Ahli Madya	11	1	1	0
Dokter Ahli Pertama	9	1	2	-1
Dokter Ahli Muda	10	0	2	-2
Dokter Gigi Ahli Pertama	9	1	2	-1
Dokter Gigi Ahli Muda	10	0	2	-2
Perawat Terampil	6	3	5	-2
Perawat Mahir	7	6	10	-4
Perawat Penyelia	8	11	18	-7
Perawat Ahli Pertama	8	1	2	-1
Perawat Ahli Muda	9	4	5	-1
Perawat Ahli Madya	11	3	3	0
Terapis Gigi dan Mulut Terampil	6	1	1	0
Terapis Gigi dan Mulut Mahir	7	2	2	0
Terapis Gigi dan Mulut Penyelia	8	2	2	0
Terapis Gigi dan Mulut Ahli Pertama	8	0	1	-1
Terapis Gigi dan Mulut Ahli Muda	9	0	2	-2
Promkes dan Ilmu Prilaku Ahli Pertama	8	2	1	1
Promkes dan Ilmu Prilaku Ahli Muda	9	2	4	-2
Tenaga Sanitasi Lingkungan Terampil	6	0	1	-1
Tenaga Sanitasi Lingkungan Mahir	7	1	2	-1
Tenaga Sanitasi Lingkungan Penyelia	8	3	5	-2
Tenaga Sanitasi Lingkungan Ahli Pertama	8	0	1	-1
Tenaga Sanitasi Lingkungan Ahli Muda	9	0	1	-1

Jabatan Fungsional	Kls	B	K	-/+
Pranata Laboratorium Kesehatan Terampil	6	1	3	-2
Pranata Laboratorium Kesehatan Mahir	7	0	1	-1
Pranata Laboratorium Kesehatan Penyelia	8	1	2	-1
Pranata Laboratorium Kesehatan Ahli Pertama	8	0	1	-1
Pranata Laboratorium Kesehatan Ahli Muda	9	0	1	0
Nutrisionis Terampil	6	0	3	-3
Nutrisionis Mahir	7	0	1	-1
Nutrisionis Penyelia	8	0	1	-1
Nutrisionis Ahli Pertama	8	0	1	-1
Bidan Terampil	6	3	10	-7
Bidan Mahir	7	3	5	-2
Bidan Penyelia	8	5	8	-3
Bidan Ahli Pertama	8	2	5	-3
Bidan Ahli Muda	9	4	6	-2
Bidan Madya	11	2	2	0
Apoteker Ahli Pertama	8	1	2	-1
Apoteker Ahli Muda	9	0	1	-1
Asisten Apoteker Terampil	6	0	2	-2
Asisten Apoteker Mahir	7	0	1	-1
Asisten Apoteker Penyelia	8	0	1	-1
Perekam Medis Terampil	6	0	2	-2
Perekam Medis Ahli Pertama	8	0	2	-2

Jabatan Pelaksana	Kls	B	K	-/+
Penelaah Teknis Kebijakan	7	0	1	-1
Penata Kelola Layanan Kesehatan	7	0	4	-4
Penata Kelola Obat dan Makanan	7	0	1	-1
Pengolah Data dan Informasi	6	2	1	1
Pengelola Layanan Kesehatan	6	0	4	-4
Pengadministrasi Perkantoran	5	2	6	-4
Operator Layanan Operasional	5	0	1	-1

**PETA JABATAN PUSKESMAS SIRAH PULAU PADANG**

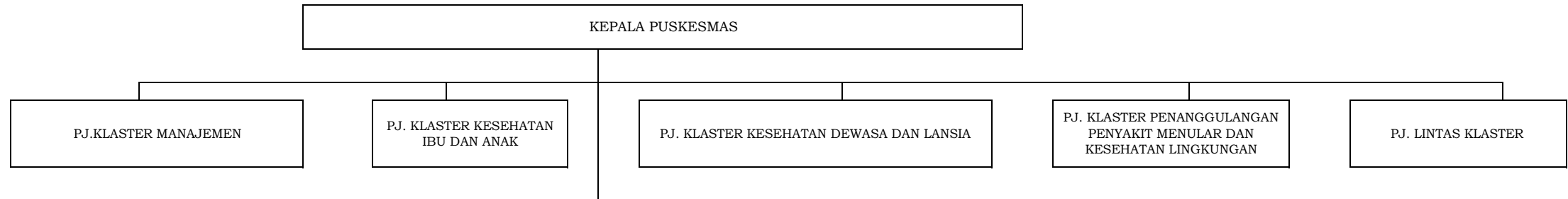

Jabatan Fungsional	Kls	B	K	-/+
Administrator Kesehatan Ahli Pertama	8	3	3	0
Administrator Kesehatan Ahli Muda	9	0	3	-3
Dokter Ahli Pertama	9	1	2	-1
Dokter Ahli Muda	10	0	1	-1
Dokter Gigi Ahli Pertama	9	1	1	0
Dokter Gigi Ahli Muda	10	0	1	-1
Perawat Terampil	6	4	6	-2
Perawat Mahir	7	2	9	-7
Perawat Penyelia	8	8	13	-5
Perawat Ahli Pertama	8	0	10	-10
Perawat Ahli Muda	9	2	1	1
Terapis Gigi dan Mulut Terampil	6	2	1	1
Terapis Gigi dan Mulut Mahir	7	0	1	-1
Promkes dan Ilmu Prilaku Ahli Pertama	8	1	2	-1
Promkes dan Ilmu Prilaku Ahli Muda	9	0	1	-1
Promkes dan Ilmu Prilaku Ahli Madya	11	1	1	0
Tenaga Sanitasi Lingkungan Terampil	6	1	2	-1
Tenaga Sanitasi Lingkungan Mahir	7	0	1	-1

Jabatan Fungsional	Kls	B	K	-/+
Pranata Laboratorium Kesehatan Terampil	6	0	2	-2
Pranata Laboratorium Kesehatan Mahir	8	0	1	-1
Pranata Laboratorium Kesehatan Penyelia	8	1	1	0
Pranata Laboratorium Kesehatan Ahli Pertama	8	0	1	-1
Nutrisionis Terampil	6	2	2	0
Nutrisionis Mahir	7	0	1	-1
Bidan Terampil	6	3	6	-3
Bidan Mahir	7	6	8	-2
Bidan Penyelia	8	14	20	-6
Bidan Ahli Pertama	8	0	10	-10
Apoteker Ahli Pertama	8	1	1	0
Apoteker Ahli Muda	9	0	1	-1
Asisten Apoteker Terampil	6	0	1	-1
Asisten Apoteker Mahir	7	0	1	-1
Asisten Apoteker Penyelia	8	1	1	0
Perekam Medis Terampil	6	1	1	0
Perekam Medis Mahir	7	0	1	-1

Jabatan Pelaksana	Kls	B	K	-/+
Penelaah Teknis Kebijakan	7	0	1	-1
Penata Kelola Layanan Kesehatan	7	0	4	-4
Penata Kelola Obat dan Makanan	7	0	1	-1
Pengolah Data dan Informasi	6	0	1	-1
Pengelola Layanan Kesehatan	6	0	4	-4
Pengadministrasi Perkantoran	5	0	6	-6
Operator Layanan Operasional	5	0	1	-1

**PETA JABATAN PUSKESMAS AWAL TERUSAN**

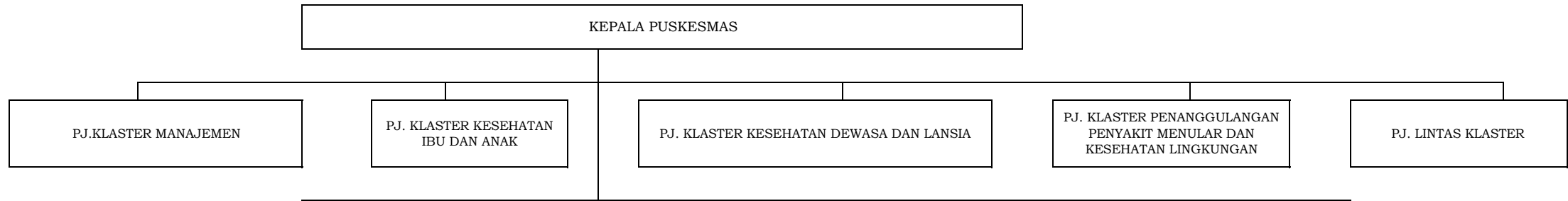

Jabatan Fungsional	Kls	B	K	-/+
Administrator Kesehatan Ahli Pertama	8	1	1	0
Administrator Kesehatan Ahli Muda	9	0	1	-1
Dokter Ahli Pertama	9	1	1	0
Dokter Ahli Muda	10	0	1	-1
Dokter Ahli Madya	12	1	1	0
Dokter Gigi Ahli Pertama	9	1	1	0
Dokter Gigi Ahli Muda	10	0	1	-1
Perawat Terampil	6	4	7	-3
Perawat Mahir	7	0	3	-3
Perawat Penyelia	8	4	5	-1
Perawat Ahli Pertama	8	1	1	0
Perawat Ahli Muda	9	1	1	0
Perawat Ahli Madya	11	2	2	0
Terapis Gigi dan Mulut Terampil	6	0	1	-1
Promkes dan Ilmu Prilaku Ahli Pertama	8	1	1	0
Promkes dan Ilmu Prilaku Ahli Muda	9	0	1	-1
Tenaga Sanitasi Lingkungan Terampil	6	2	1	1
Tenaga Sanitasi Lingkungan Mahir	7	0	2	-2

Jabatan Fungsional	Kls	B	K	-/+
Pranata Laboratorium Kesehatan Terampil	6	1	1	0
Pranata Laboratorium Kesehatan Mahir	8	0	1	-1
Nutrisionis Terampil	6	0	1	-1
Nutrisionis Penyelia	8	1	1	0
Bidan Terampil	6	3	7	-4
Bidan Mahir	7	10	11	-1
Bidan Penyelia	8	2	11	-9
Bidan Ahli Pertama	8	1	1	0
Bidan Ahli Muda	9	0	1	-1
Apoteker Ahli Pertama	8	1	1	0
Apoteker Ahli Muda	9	0	1	-1
Asisten Apoteker Terampil	6	1	1	0
Asisten Apoteker Mahir	7	0	1	-1
Perekam Medis Terampil	6	1	1	0
Perekam Medis Mahir	7	0	1	-1

Jabatan Pelaksana	Kls	B	K	-/+
Penelaah Teknis Kebijakan	7	0	1	-1
Penata Kelola Layanan Kesehatan	7	0	4	-4
Penata Kelola Obat dan Makanan	7	0	1	-1
Pengolah Data dan Informasi	6	0	1	-1
Pengelola Layanan Kesehatan	6	0	4	-4
Pengadministrasi Perkantoran	5	0	6	-6
Operator Layanan Operasional	5	0	1	-1



## PETA JABATAN PUSKESMAS JEJAWI

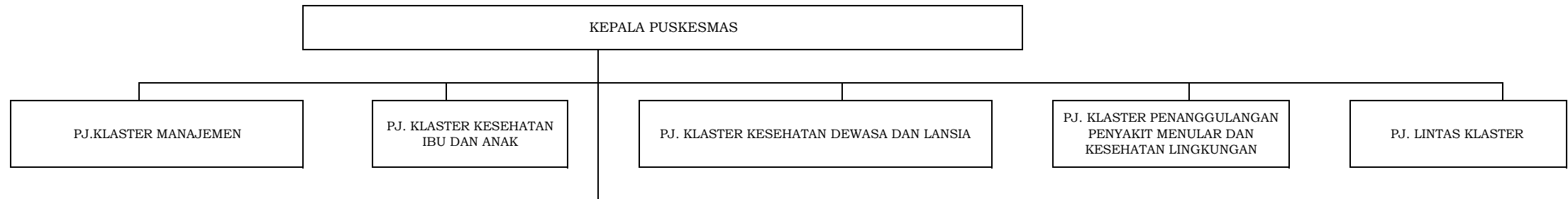

Jabatan Fungsional	Kls	B	K	-/+
Administrator Kesehatan Ahli Pertama	8	3	4	-1
Administrator Kesehatan Ahli Muda	9	0	1	-1
Dokter Ahli Pertama	9	1	2	-1
Dokter Ahli Muda	10	0	2	-2
Dokter Ahli Madya	12	1	1	0
Dokter Gigi Ahli Pertama	9	1	1	0
Dokter Gigi Ahli Muda	10	0	1	-1
Dokter Gigi Ahli Madya	12	1	1	0
Perawat Terampil	6	5	6	-1
Perawat Mahir	7	0	3	-3
Perawat Penyelia	8	2	3	-1
Perawat Ahli Pertama	8	0	2	-2
Perawat Ahli Muda	9	3	2	1
Terapis Gigi dan Mulut Terampil	6	0	1	-1
Terapis Gigi dan Mulut Mahir	7	0	1	-1
Promkes dan Ilmu Prilaku Ahli Pertama	8	0	2	-2
Promkes dan Ilmu Prilaku Ahli Muda	9	0	2	-2
Tenaga Sanitasi Lingkungan Terampil	6	2	2	0
Tenaga Sanitasi Lingkungan Mahir	7	0	1	-1

Jabatan Fungsional	Kls	B	K	-/+
Pranata Laboratorium Kesehatan Terampil	6	1	3	-2
Pranata Laboratorium Kesehatan Mahir	7	1	1	0
Nutrisionis Terampil	6	1	2	-1
Nutrisionis Mahir	7	1	2	-1
Bidan Terampil	6	4	5	-1
Bidan Mahir	7	4	8	-4
Bidan Penyelia	8	0	3	-3
Bidan Ahli Pertama	8	0	6	-6
Bidan Ahli Muda	9	1	1	0
Apoteker Ahli Pertama	8	1	1	0
Asisten Apoteker Terampil	6	1	1	0
Perekam Medis Terampil	6	1	1	0
Perekam Medis Penyelia	8	1	1	0

Jabatan Pelaksana	Kls	B	K	-/+
Penelaah Teknis Kebijakan	7	0	1	-1
Penata Kelola Layanan Kesehatan	7	0	4	-4
Penata Kelola Obat dan Makanan	7	0	1	-1
Pengolah Data dan Informasi	6	0	1	-1
Pengelola Layanan Kesehatan	6	0	4	-4
Pengadministrasi Perkantoran	5	0	6	-6
Operator Layanan Operasional	5	0	1	-1

**PETA JABATAN PUSKESMAS MUARA BATUN**

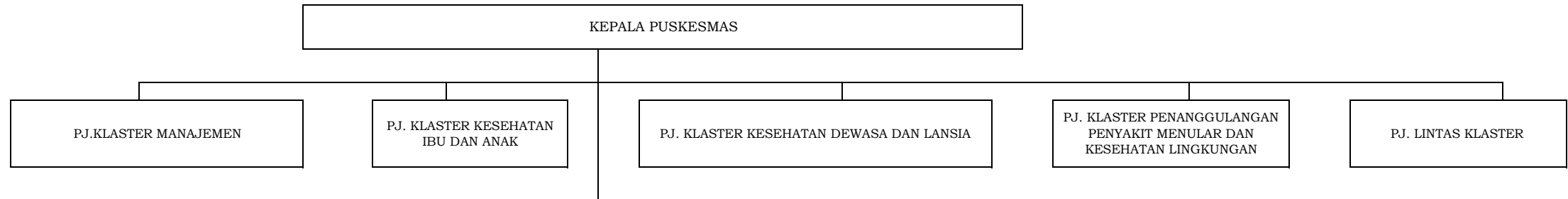

Jabatan Fungsional	Kls	B	K	-/+
Administrator Kesehatan Ahli Muda	9	1	2	-1
Administrator Kesehatan Ahli Madya	11	2	1	1
Dokter Ahli Pertama	9	0	4	-4
Dokter Gigi Ahli Pertama	9	1	1	0
Dokter Gigi Ahli Muda	10	0	1	-1
Dokter Gigi Ahli Madya	12	1	0	1
Perawat Terampil	6	4	12	-8
Perawat Mahir	7	2	7	-5
Perawat Penyelia	8	6	6	0
Perawat Ahli Pertama	8	1	2	-1
Perawat Ahli Muda	9	3	3	0
Perawat Ahli Madya	11	1	1	0
Promkes dan Ilmu Prilaku Ahli Pertama	8	0	1	-1
Tenaga Sanitasi Lingkungan Terampil	6	1	1	0

Jabatan Fungsional	Kls	B	K	-/+
Pranata Laboratorium Kesehatan Terampil	6	0	1	-1
Pranata Laboratorium Kesehatan Penyelia	8	1	1	0
Nutrisionis Terampil	6	0	1	-1
Nutrisionis Ahli Pertama	8	0	2	-2
Nutrisionis Ahli Muda	9	0	1	-1
Bidan Terampil	6	3	17	-14
Bidan Mahir	7	11	16	-5
Bidan Penyelia	8	7	12	-5
Bidan Ahli Pertama	8	0	1	-1
Bidan Madya	11	1	1	0
Apoteker Ahli Pertama	8	1	1	0
Apoteker Ahli Muda	9	0	1	-1
Asisten Apoteker Terampil	6	0	1	-1
Asisten Apoteker Mahir	7	0	1	-1
Asisten Apoteker Penyelia	8	0	2	-2
Perekam Medis Terampil	6	0	1	-1

Jabatan Pelaksana	Kls	B	K	-/+
Penelaah Teknis Kebijakan	7	0	1	-1
Penata Kelola Layanan Kesehatan	7	1	4	-3
Penata Kelola Obat dan Makanan	7	0	1	-1
Pengolah Data dan Informasi	6	0	1	-1
Pengelola Layanan Kesehatan	6	0	4	-4
Pengadministrasi Perkantoran	5	1	6	-5
Operator Layanan Operasional	5	0	1	-1

## PETA JABATAN PUSKESMAS PAMPANGAN

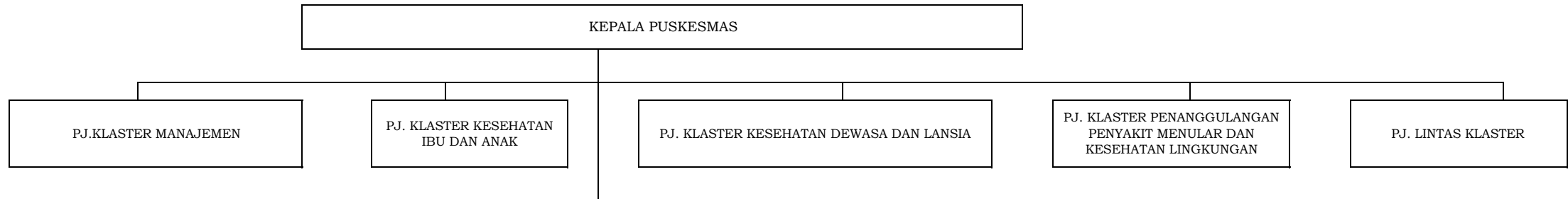

Jabatan Fungsional	Kls	B	K	-/+
Administrator Kesehatan Ahli Pertama	8	0	1	-1
Administrator Kesehatan Ahli Muda	9	0	1	-1
Administrator Kesehatan Ahli Madya	11	1	1	0
Dokter Ahli Pertama	9	1	4	-3
Dokter Ahli Muda	10	0	1	-1
Dokter Ahli Madya	12	1	1	0
Dokter Gigi Ahli Pertama	9	0	1	-1
Dokter Gigi Ahli Muda	10	0	1	-1
Perawat Terampil	6	7	8	-1
Perawat Mahir	7	0	5	-5
Perawat Penyelia	8	5	5	0
Perawat Ahli Pertama	8	0	1	-1
Perawat Ahli Muda	9	0	1	-1
Terapis Gigi dan Mulut Terampil	6	1	1	0
Terapis Gigi dan Mulut Mahir	7	0	1	-1
Terapis Gigi dan Mulut Penyelia	8	1	1	0
Terapis Gigi dan Mulut Ahli Pertama	8	0	1	-1
Terapis Gigi dan Mulut Ahli Muda	9	0	1	-1
Promkes dan Ilmu Prilaku Ahli Pertama	8	1	2	-1
Promkes dan Ilmu Prilaku Ahli Muda	9	0	1	-1
Tenaga Sanitasi Lingkungan Terampil	6	0	1	-1
Tenaga Sanitasi Lingkungan Ahli Muda	9	1	1	0

Jabatan Fungsional	Kls	B	K	-/+
Pranata Laboratorium Kesehatan Terampil	6	2	1	1
Pranata Laboratorium Kesehatan Mahir	8	0	2	-2
Pranata Laboratorium Kesehatan Ahli Pertama	8	0	1	-1
Nutrisionis Terampil	6	1	2	-1
Nutrisionis Mahir	7	0	1	-1
Nutrisionis Ahli Pertama	8	0	1	-1
Bidan Terampil	6	5	22	-17
Bidan Mahir	7	3	6	-3
Bidan Penyelia	8	3	5	-2
Bidan Ahli Pertama	8	0	2	-2
Bidan Ahli Muda	9	0	2	-2
Apoteker Ahli Pertama	8	1	1	0
Apoteker Ahli Muda	9	0	1	-1
Asisten Apoteker Terampil	6	1	1	0
Perekam Medis Terampil	6	1	4	-3

Jabatan Pelaksana	Kls	B	K	-/+
Penelaah Teknis Kebijakan	7	0	1	-1
Penata Kelola Layanan Kesehatan	7	1	4	-3
Penata Kelola Obat dan Makanan	7	0	1	-1
Pengolah Data dan Informasi	6	0	1	-1
Pengelola Layanan Kesehatan	6	0	4	-4
Pengadministrasi Perkantoran	5	0	6	-6
Operator Layanan Operasional	5	0	1	-1

## PETA JABATAN PUSKESMAS KEMAN

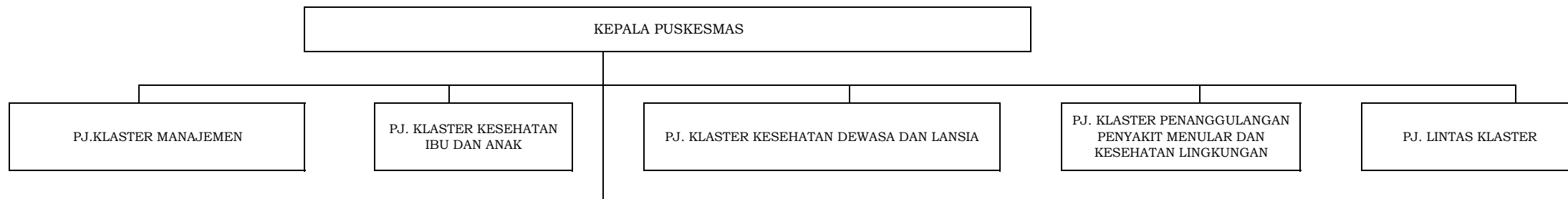

Jabatan Fungsional	Kls	B	K	-/+
Administrator Kesehatan Ahli Pertama	8	2	2	0
Administrator Kesehatan Ahli Muda	9	2	2	0
Dokter Ahli Pertama	9	1	1	0
Dokter Ahli Muda	10	0	1	-1
Dokter Gigi Ahli Pertama	9	1	1	0
Dokter Gigi Ahli Muda	10	0	1	-1
Perawat Terampil	6	4	4	0
Perawat Mahir	7	2	4	-2
Perawat Penyelia	8	4	7	-3
Perawat Ahli Pertama	8	1	1	0
Terapis Gigi dan Mulut Terampil	6	1	1	0
Promkes dan Ilmu Prilaku Ahli Pertama	8	2	1	1
Tenaga Sanitasi Lingkungan Terampil	6	1	1	0
Tenaga Sanitasi Lingkungan Penyelia	8	1	1	0

Jabatan Fungsional	Kls	B	K	-/+
Pranata Laboratorium Kesehatan Terampil	6	1	1	0
Nutrisionis Terampil	6	1	1	0
Bidan Terampil	6	3	11	-8
Bidan Mahir	7	3	3	0
Bidan Penyelia	8	6	8	-2
Apoteker Ahli Pertama	8	1	1	0
Apoteker Ahli Muda	9	0	1	-1
Asisten Apoteker Terampil	6	0	1	-1
Perekam Medis Terampil	6	0	1	-1

Jabatan Pelaksana	Kls	B	K	-/+
Penelaah Teknis Kebijakan	7	0	1	-1
Penata Kelola Layanan Kesehatan	7	0	4	-4
Penata Kelola Obat dan Makanan	7	0	1	-1
Pengolah Data dan Informasi	6	0	1	-1
Pengelola Layanan Kesehatan	6	0	4	-4
Pengadministrasi Perkantoran	5	0	6	-6
Operator Layanan Operasional	5	0	1	-1

**PETA JABATAN PUSKESMAS PANGKALAN LAMPAM**

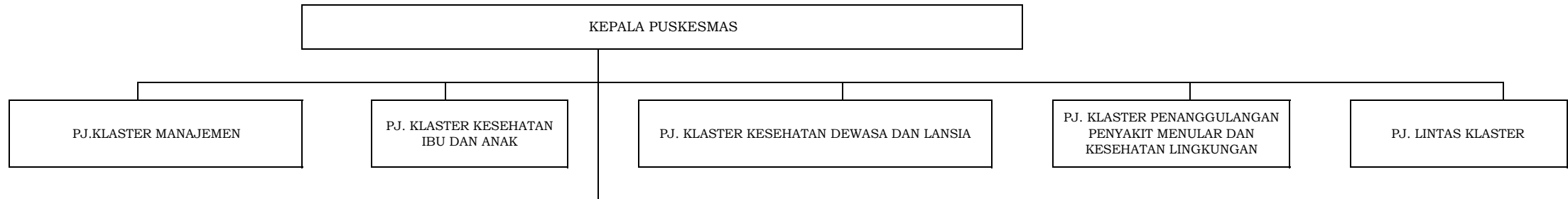

Jabatan Fungsional	Kls	B	K	-/+
Administrator Kesehatan Ahli Pertama	8	1	1	0
Dokter Ahli Pertama	9	1	1	0
Dokter Ahli Muda	10	0	1	-1
Dokter Ahli Madya	12	2	2	0
Dokter Gigi Ahli Pertama	9	1	1	0
Dokter Gigi Ahli Muda	10	0	1	-1
Perawat Terampil	6	1	7	-6
Perawat Mahir	7	7	9	-2
Perawat Penyelia	8	13	19	-6
Perawat Ahli Pertama	8	0	3	-3
Terapis Gigi dan Mulut Terampil	6	1	2	-1
Terapis Gigi dan Mulut Mahir	7	1	3	-2
Terapis Gigi dan Mulut Penyelia	8	0	1	-1
Teknisi Gigi Terampil	6	0	1	-1
Promkes dan Ilmu Prilaku Ahli Muda	9	1	1	0
Tenaga Sanitasi Lingkungan Terampil	6	1	1	0

Jabatan Fungsional	Kls	B	K	-/+
Pranata Laboratorium Kesehatan Penyelia	8	1	2	-1
Nutrisionis Terampil	6	1	2	-1
Nutrisionis Mahir	7	0	1	-1
Bidan Terampil	6	2	16	-14
Bidan Mahir	7	10	16	-6
Bidan Penyelia	8	11	19	-8
Bidan Ahli Pertama	8	1	3	-2
Apoteker Ahli Pertama	8	1	1	0
Apoteker Ahli Muda	9	0	1	-1
Perekam Medis Terampil	6	0	1	-1

Jabatan Pelaksana	Kls	B	K	-/+
Penelaah Teknis Kebijakan	7	0	1	-1
Penata Kelola Layanan Kesehatan	7	0	4	-4
Penata Kelola Obat dan Makanan	7	0	1	-1
Pengolah Data dan Informasi	6	0	1	-1
Pengelola Layanan Kesehatan	6	0	4	-4
Pengadministrasi Perkantoran	5	1	6	-5
Operator Layanan Operasional	5	0	1	-1

**PETA JABATAN PUSKESMAS AIR SUGIHAN JALUR 27**

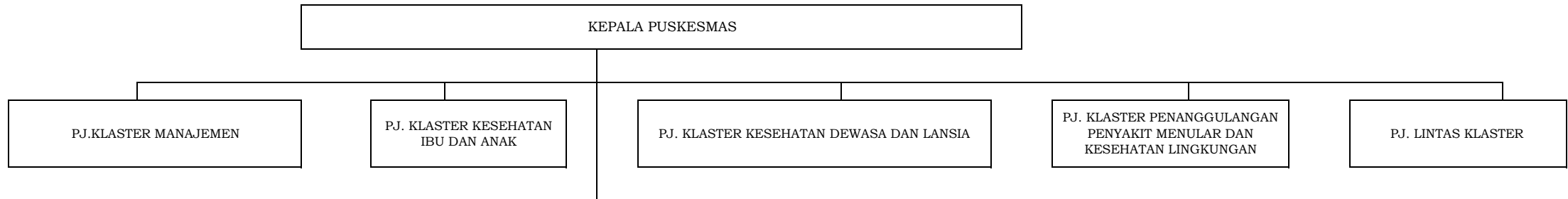

Jabatan Fungsional	Kls	B	K	-/+
Administrator Kesehatan Ahli Pertama	8	1	1	0
Administrator Kesehatan Ahli Muda	9	1	1	0
Administrator Kesehatan Ahli Madya	11	1	1	0
Dokter Ahli Pertama	9	1	1	0
Dokter Ahli Muda	10	1	2	-1
Dokter Gigi Ahli Pertama	9	0	1	-1
Dokter Gigi Ahli Muda	10	0	1	-1
Perawat Terampil	6	4	4	0
Perawat Mahir	7	3	5	-2
Perawat Penyelia	8	0	3	-3
Perawat Ahli Pertama	8	1	1	0
Perawat Ahli Muda	9	0	1	-1
Terapis Gigi dan Mulut Terampil	6	0	2	-2
Terapis Gigi dan Mulut Mahir	7	0	1	-1
Terapis Gigi dan Mulut Penyelia	8	0	1	-1
Terapis Gigi dan Mulut Ahli Pertama	8	0	1	-1
Promkes dan Ilmu Prilaku Ahli Pertama	8	1	2	-1
Promkes dan Ilmu Prilaku Ahli Muda	9	0	2	-2
Tenaga Sanitasi Lingkungan Terampil	6	1	2	-1
Tenaga Sanitasi Lingkungan Mahir	7	0	1	-1
Tenaga Sanitasi Lingkungan Penyelia	8	0	1	-1

Jabatan Fungsional	Kls	B	K	-/+
Pranata Laboratorium Kesehatan Terampil	6	1	1	0
Pranata Laboratorium Kesehatan Mahir	8	0	1	-1
Pranata Laboratorium Kesehatan Penyelia	8	0	1	-1
Pranata Laboratorium Kesehatan Ahli Pertama	8	0	1	-1
Pranata Laboratorium Kesehatan Ahli Muda	9	0	1	0
Nutrisionis Terampil	6	1	2	-1
Nutrisionis Mahir	7	0	1	-1
Nutrisionis Penyelia	8	0	1	-1
Nutrisionis Ahli Pertama	8	0	1	-1
Bidan Terampil	6	3	11	-8
Bidan Mahir	7	4	9	-5
Bidan Penyelia	8	5	11	-6
Bidan Ahli Pertama	8	0	2	-2
Bidan Ahli Muda	9	0	2	-2
Apoteker Ahli Pertama	8	1	1	0
Apoteker Ahli Muda	9	0	1	-1
Asisten Apoteker Terampil	6	0	1	-1
Asisten Apoteker Mahir	7	0	1	-1
Asisten Apoteker Penyelia	8	0	1	-1
Perekam Medis Terampil	6	0	1	-1
Perekam Medis Mahir	7	0	1	-1
Perekam Medis Penyelia	8	0	1	-1

Jabatan Pelaksana	Kls	B	K	-/+
Penelaah Teknis Kebijakan	7	0	1	-1
Penata Kelola Layanan Kesehatan	7	1	4	-3
Penata Kelola Obat dan Makanan	7	0	1	-1
Pengolah Data dan Informasi	6	0	1	-1
Pengelola Layanan Kesehatan	6	0	4	-4
Pengadministrasi Perkantoran	5	1	6	-5
Operator Layanan Operasional	5	0	1	-1

**PETA JABATAN PUSKESMAS AIR SUGIHAN JALUR 25**

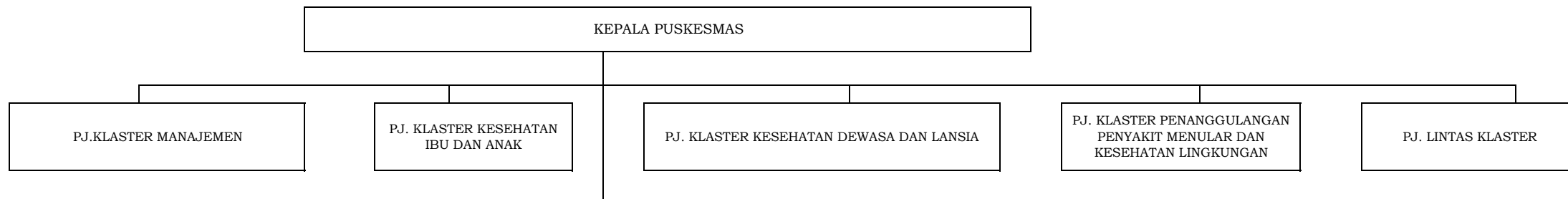

Jabatan Fungsional	Kls	B	K	-/+
Administrator Kesehatan Ahli Pertama	8	0	3	-3
Administrator Kesehatan Ahli Muda	9	0	1	-1
Dokter Ahli Pertama	9	1	3	-2
Dokter Ahli Muda	10	0	1	-1
Dokter Gigi Ahli Pertama	9	0	1	-1
Perawat Terampil	6	8	12	-4
Perawat Mahir	7	1	3	-2
Perawat Penyelia	8	2	3	-1
Perawat Ahli Pertama	8	1	5	-4
Perawat Ahli Muda	9	0	3	-3
Terapis Gigi dan Mulut Terampil	6	1	2	-1
Terapis Gigi dan Mulut Mahir	7	0	1	-1
Terapis Gigi dan Mulut Ahli Pertama	8	0	1	-1
Promkes dan Ilmu Prilaku Ahli Pertama	8	1	3	-2
Promkes dan Ilmu Prilaku Ahli Muda	9	0	1	-1
Tenaga Sanitasi Lingkungan Terampil	6	0	1	-1

Jabatan Fungsional	Kls	B	K	-/+
Pranata Laboratorium Kesehatan Terampil	6	0	3	-3
Pranata Laboratorium Kesehatan Mahir	8	0	1	-1
Pranata Laboratorium Kesehatan Ahli Pertama	8	0	1	-1
Nutrisionis Terampil	6	1	2	-1
Nutrisionis Mahir	7	0	1	-1
Nutrisionis Ahli Pertama	8	0	1	-1
Bidan Terampil	6	5	17	-12
Bidan Mahir	7	3	7	-4
Bidan Penyelia	8	1	3	-2
Bidan Ahli Pertama	8	1	3	-2
Bidan Ahli Muda	9	0	1	-1
Apoteker Ahli Pertama	8	1	1	0
Apoteker Ahli Muda	9	0	1	-1
Asisten Apoteker Terampil	6	0	2	-2
Perekam Medis Terampil	6	0	1	-1
Psikologi Klinis Ahli Pertama	8	0	1	-1

Jabatan Pelaksana	Kls	B	K	-/+
Penelaah Teknis Kebijakan	7	0	1	-1
Penata Kelola Layanan Kesehatan	7	0	4	-4
Penata Kelola Obat dan Makanan	7	0	1	-1
Pengolah Data dan Informasi	6	0	1	-1
Pengelola Layanan Kesehatan	6	0	4	-4
Pengadministrasi Perkantoran	5	0	6	-6
Operator Layanan Operasional	5	0	1	-1

**PETA JABATAN PUSKESMAS MULYA GUNA**

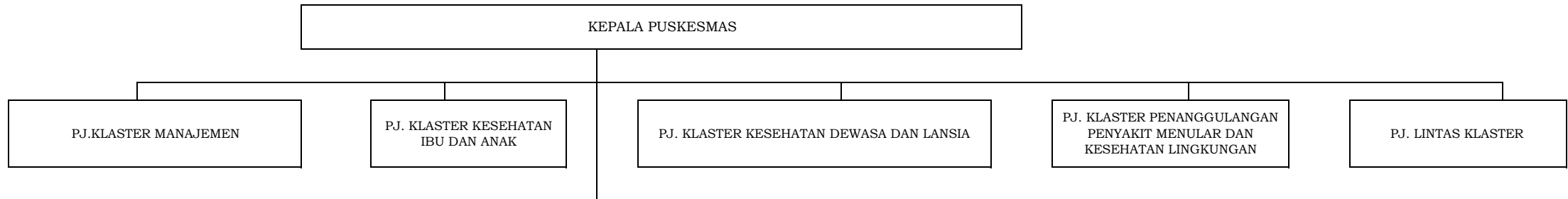

Jabatan Fungsional	Kls	B	K	-/+
Administrator Kesehatan Ahli Pertama	8	1	2	-1
Administrator Kesehatan Ahli Muda	9	0	1	-1
Dokter Ahli Pertama	9	0	1	-1
Dokter Ahli Muda	10	1	1	0
Dokter Gigi Ahli Pertama	9	1	1	0
Dokter Gigi Ahli Muda	10	0	1	-1
Perawat Terampil	6	3	5	-2
Perawat Mahir	7	2	5	-3
Perawat Penyelia	8	4	7	-3
Perawat Ahli Pertama	8	0	2	-2
Perawat Ahli Muda	9	0	2	-2
Terapis Gigi dan Mulut Terampil	6	0	3	-3
Terapis Gigi dan Mulut Mahir	7	0	1	-1
Terapis Gigi dan Mulut Ahli Pertama	8	0	1	-1
Promkes dan Ilmu Prilaku Ahli Pertama	8	0	2	-2
Tenaga Sanitasi Lingkungan Terampil	6	0	1	-1

Jabatan Fungsional	Kls	B	K	-/+
Pranata Laboratorium Kesehatan Terampil	6	1	2	-1
Pranata Laboratorium Kesehatan Mahir	7	0	1	-1
Pranata Laboratorium Kesehatan Penyelia	8	0	1	-1
Nutrisionis Terampil	6	0	1	-1
Nutrisionis Ahli Pertama	8	0	1	-1
Bidan Terampil	6	4	8	-4
Bidan Mahir	7	1	4	-3
Bidan Penyelia	8	1	1	0
Bidan Ahli Pertama	8	1	2	-1
Bidan Ahli Muda	9	1	2	-1
Apoteker Ahli Pertama	8	1	1	0
Apoteker Ahli Muda	9	0	1	-1
Asisten Apoteker Terampil	6	0	1	-1
Perekam Medis Terampil	6	0	2	-2
Perekam Medis Ahli Pertama	8	0	1	-1
Pembimbing Kesehatan Kerja Ahli Pertama	8	0	1	-1

Jabatan Pelaksana	Kls	B	K	-/+
Penelaah Teknis Kebijakan	7	0	1	-1
Penata Kelola Layanan Kesehatan	7	1	4	-3
Penata Kelola Obat dan Makanan	7	0	1	-1
Pengolah Data dan Informasi	6	0	1	-1
Pengelola Layanan Kesehatan	6	0	4	-4
Pengadministrasi Perkantoran	5	0	6	-6
Operator Layanan Operasional	5	0	1	-1



**PETA JABATAN PUSKESMAS PENANGGOAN DUREN**

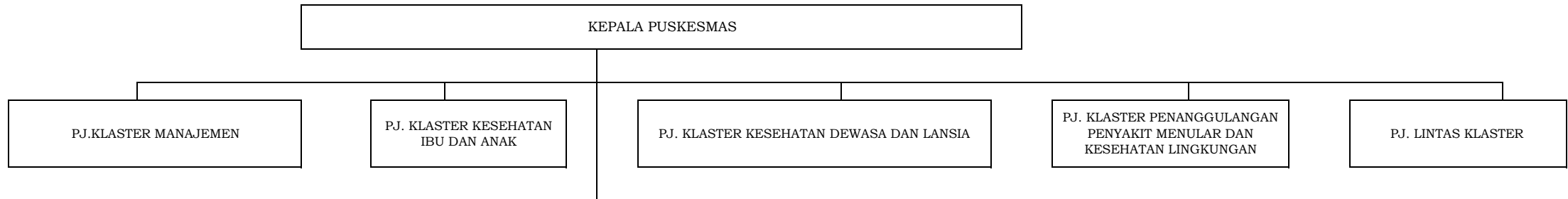

Jabatan Fungsional	Kls	B	K	-/+
Administrator Kesehatan Ahli Pertama	8	2	1	1
Administrator Kesehatan Ahli Muda	9	0	4	-4
Dokter Ahli Pertama	9	0	2	-2
Dokter Ahli Muda	10	1	1	0
Dokter Gigi Ahli Pertama	9	0	1	-1
Perawat Terampil	6	4	4	0
Perawat Mahir	7	3	5	-2
Perawat Penyelia	8	5	9	-4
Perawat Ahli Pertama	8	0	1	-1
Perawat Ahli Muda	9	1	1	0
Terapis Gigi dan Mulut Terampil	6	0	1	-1
Promkes dan Ilmu Prilaku Ahli Pertama	8	1	2	-1
Promkes dan Ilmu Prilaku Ahli Muda	9	0	1	-1
Tenaga Sanitasi Lingkungan Terampil	6	1	1	0

Jabatan Fungsional	Kls	B	K	-/+
Pranata Laboratorium Kesehatan Terampil	6	1	1	0
Pranata Laboratorium Kesehatan Mahir	7	0	1	-1
Pranata Laboratorium Kesehatan Ahli Pertama	8	0	1	-1
Nutrisionis Terampil	6	1	2	-1
Nutrisionis Mahir	7	0	1	-1
Bidan Terampil	6	1	5	-4
Bidan Mahir	7	4	5	-1
Bidan Penyelia	8	8	11	-3
Bidan Ahli Pertama	8	1	1	0
Bidan Ahli Muda	9	0	2	-2
Apoteker Ahli Pertama	8	1	1	0
Apoteker Ahli Muda	9	0	1	-1
Asisten Apoteker Terampil	6	0	2	-2
Perekam Medis Terampil	6	0	1	-1

Jabatan Pelaksana	Kls	B	K	-/+
Penelaah Teknis Kebijakan	7	0	1	-1
Penata Kelola Layanan Kesehatan	7	0	4	-4
Penata Kelola Obat dan Makanan	7	0	1	-1
Pengolah Data dan Informasi	6	0	1	-1
Pengelola Layanan Kesehatan	6	0	4	-4
Pengadministrasi Perkantoran	5	0	6	-6
Operator Layanan Operasional	5	0	1	-1

**PETA JABATAN PUSKESMAS TANJUNG LUBUK**

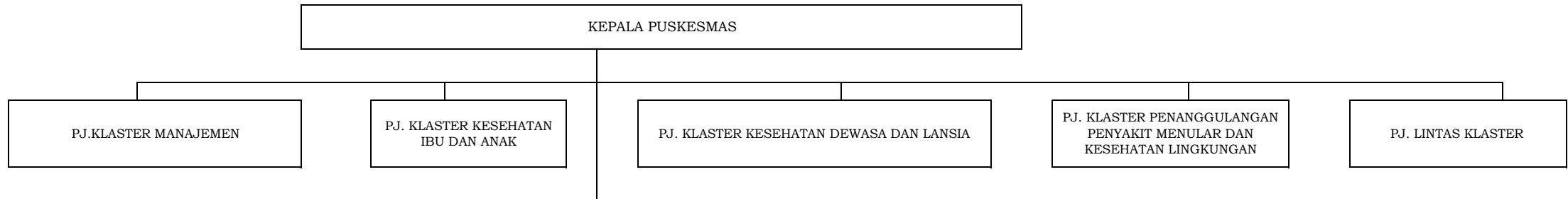

Jabatan Fungsional	Kls	B	K	-/+
Administrator Kesehatan Ahli Pertama	8	0	2	-2
Administrator Kesehatan Ahli Muda	9	1	1	0
Dokter Ahli Pertama	9	0	2	-2
Dokter Ahli Muda	10	0	1	-1
Dokter Gigi Ahli Pertama	9	0	2	-2
Dokter Gigi Ahli Muda	10	0	1	-1
Perawat Terampil	6	2	12	-10
Perawat Mahir	7	0	5	-5
Perawat Penyelia	8	1	5	-4
Perawat Ahli Pertama	8	0	3	-3
Perawat Ahli Muda	9	0	2	-2
Perawat Ahli Madya	11	1	1	0
Terapis Gigi dan Mulut Terampil	6	1	4	-3
Terapis Gigi dan Mulut Mahir	7	0	1	-1
Terapis Gigi dan Mulut Penyelia	8	0	1	-1
Promkes dan Ilmu Prilaku Ahli Pertama	8	0	4	-4
Promkes dan Ilmu Prilaku Ahli Muda	9	0	1	-1
Tenaga Sanitasi Lingkungan Terampil	6	0	3	-3
Tenaga Sanitasi Lingkungan Mahir	7	1	2	-1
Tenaga Sanitasi Lingkungan Penyelia	8	0	1	-1

Jabatan Fungsional	Kls	B	K	-/+
Pranata Laboratorium Kesehatan Terampil	6	1	2	-1
Pranata Laboratorium Kesehatan Penyelia	8	0	2	-2
Nutrisionis Terampil	6	0	3	-3
Nutrisionis Mahir	7	0	1	-1
Bidan Terampil	6	2	19	-17
Bidan Mahir	7	4	6	-2
Bidan Penyelia	8	0	5	-5
Bidan Ahli Pertama	8	0	5	-5
Apoteker Ahli Pertama	8	0	1	-1
Apoteker Ahli Muda	9	0	1	-1
Asisten Apoteker Terampil	6	0	2	-2
Asisten Apoteker Mahir	7	0	1	-1
Asisten Apoteker Penyelia	8	0	1	-1
Perekam Medis Terampil	6	0	2	-2
Perekam Medis Mahir	7	0	1	-1
Perekam Medis Penyelia	8	0	1	-1
Epidemiologi Kesehatan Ahli Pertama	8	0	2	-2
Refraksionis Optisien / Optometris Terampil	6	0	2	-2

Jabatan Pelaksana	Kls	B	K	-/+
Penelaah Teknis Kebijakan	7	0	1	-1
Penata Kelola Layanan Kesehatan	7	0	4	-4
Penata Kelola Obat dan Makanan	7	0	1	-1
Pengolah Data dan Informasi	6	0	1	-1
Pengelola Layanan Kesehatan	6	0	4	-4
Pengadministrasi Perkantoran	5	0	6	-6
Operator Layanan Operasional	5	0	1	-1

## PETA JABATAN PUSKESMAS BUMI ARJO

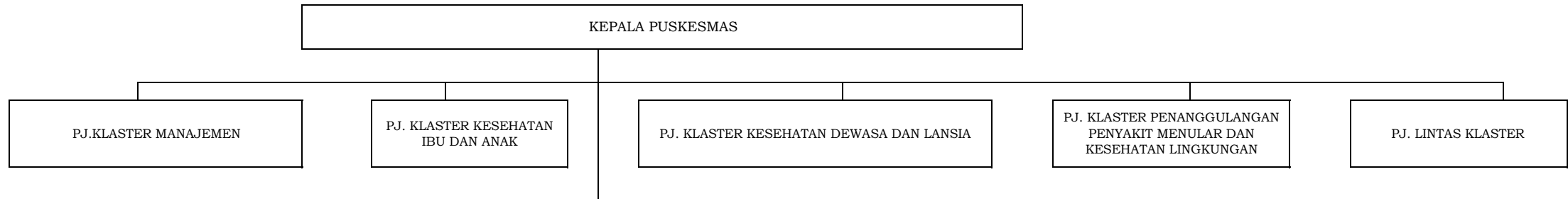

Jabatan Fungsional	Kls	B	K	-/+
Administrator Kesehatan Ahli Pertama	8	1	1	0
Dokter Ahli Pertama	9	2	1	1
Dokter Ahli Muda	10	0	1	-1
Dokter Gigi Ahli Pertama	9	0	1	-1
Dokter Gigi Ahli Muda	10	0	1	-1
Perawat Terampil	6	4	4	0
Perawat Mahir	7	1	2	-1
Perawat Penyelia	8	0	1	-1
Perawat Ahli Pertama	8	1	2	-1
Perawat Ahli Muda	9	0	1	-1
Perawat Ahli Madya	11	2	1	1
Terapis Gigi dan Mulut Terampil	6	1	1	0
Promkes dan Ilmu Prilaku Ahli Pertama	8	2	1	1
Promkes dan Ilmu Prilaku Ahli Muda	9	0	1	-1
Tenaga Sanitasi Lingkungan Ahli Pertama	8	1	1	0
Tenaga Sanitasi Lingkungan Ahli Muda	9	0	1	-1

Jabatan Fungsional	Kls	B	K	-/+
Pranata Laboratorium Kesehatan Terampil	6	1	2	-1
Pranata Laboratorium Kesehatan Mahir	7	0	1	-1
Nutrisionis Ahli Pertama	8	0	1	-1
Bidan Terampil	6	3	22	-19
Bidan Mahir	7	0	1	-1
Bidan Penyelia	8	1	1	0
Bidan Ahli Pertama	8	1	4	-3
Apoteker Ahli Pertama	8	1	1	0
Apoteker Ahli Muda	9	0	1	-1
Asisten Apoteker Terampil	6	0	1	-1

Jabatan Pelaksana	Kls	B	K	-/+
Penelaah Teknis Kebijakan	7	0	1	-1
Penata Kelola Layanan Kesehatan	7	0	4	-4
Penata Kelola Obat dan Makanan	7	0	1	-1
Pengolah Data dan Informasi	6	0	1	-1
Pengelola Layanan Kesehatan	6	0	4	-4
Pengadministrasi Perkantoran	5	0	6	-6
Operator Layanan Operasional	5	0	1	-1

**PETA JABATAN PUSKESMAS SUNGAI LUMPUR**

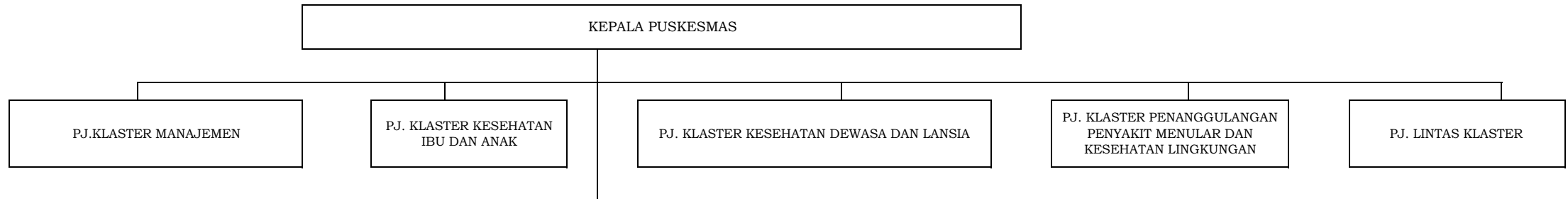

Jabatan Fungsional	Kls	B	K	-/+
Dokter Ahli Pertama	9	0	2	-2
Dokter Gigi Ahli Pertama	9	0	1	-1
Perawat Terampil	6	4	8	-4
Perawat Mahir	7	6	8	-2
Perawat Penyelia	8	4	10	-6
Perawat Ahli Pertama	8	1	2	-1
Promkes dan Ilmu Prilaku Terampil	6	0	1	-1
Promkes dan Ilmu Prilaku Ahli Pertama	8	1	2	-1
Tenaga Sanitasi Lingkungan Terampil	6	1	1	0

Jabatan Fungsional	Kls	B	K	-/+
Pranata Laboratorium Kesehatan Terampil	6	1	1	0
Nutrisionis Terampil	6	0	2	-2
Bidan Terampil	6	5	24	-19
Bidan Mahir	7	1	5	-4
Bidan Penyelia	8	3	2	1
Bidan Ahli Pertama	8	1	2	-1
Apoteker Ahli Pertama	8	1	2	-1

Jabatan Pelaksana	Kls	B	K	-/+
Penelaah Teknis Kebijakan	7	0	1	-1
Penata Kelola Layanan Kesehatan	7	0	4	-4
Penata Kelola Obat dan Makanan	7	0	1	-1
Pengolah Data dan Informasi	6	0	1	-1
Pengelola Layanan Kesehatan	6	0	4	-4
Pengadministrasi Perkantoran	5	0	6	-6
Operator Layanan Operasional	5	0	1	-1

PETA JABATAN RUMAH SAKIT UMUM DAERAH KAYUAGUNG

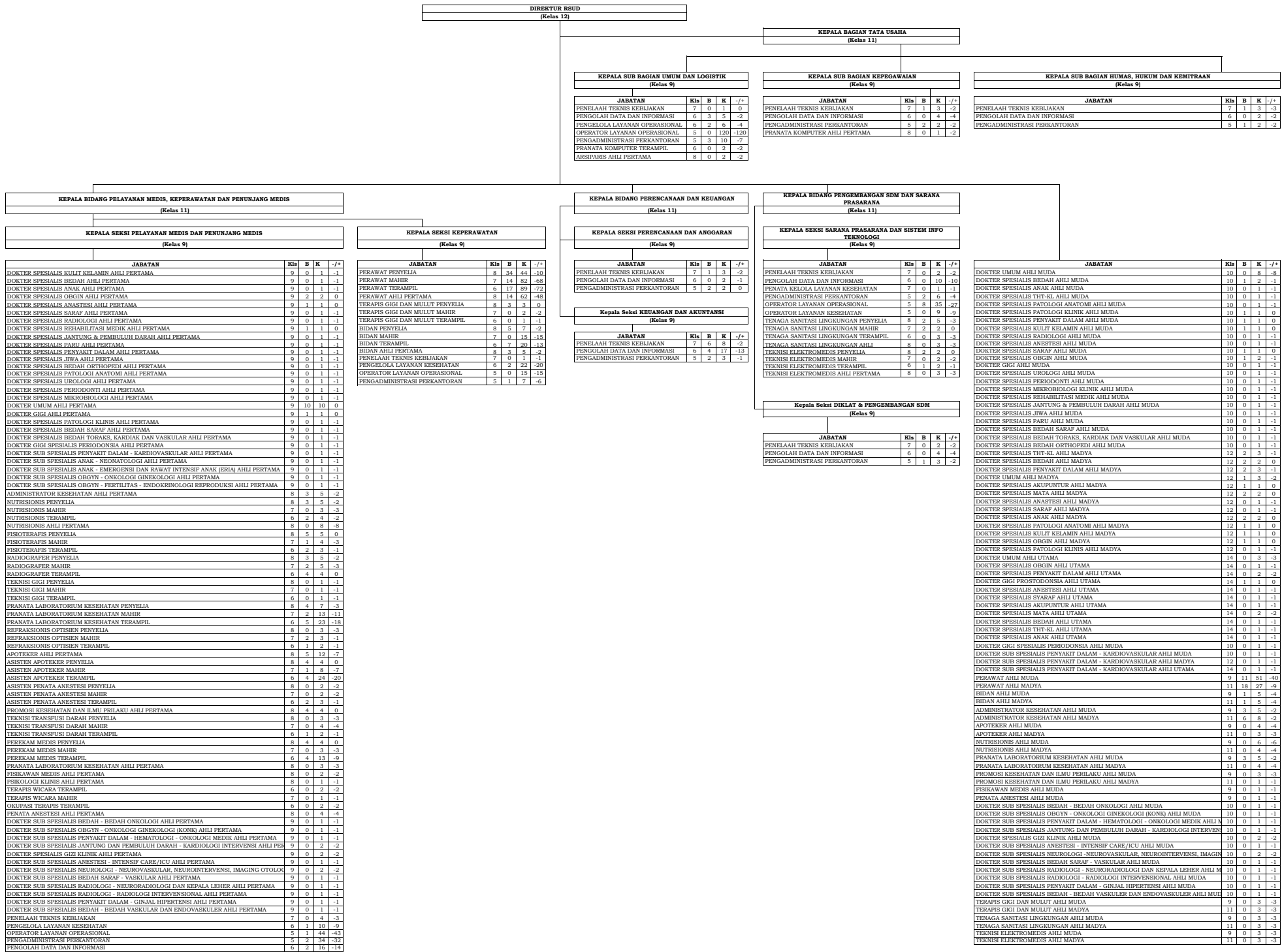

**PETA JABATAN RUMAH SAKIT UMUM DAERAH TUGU JAYA**

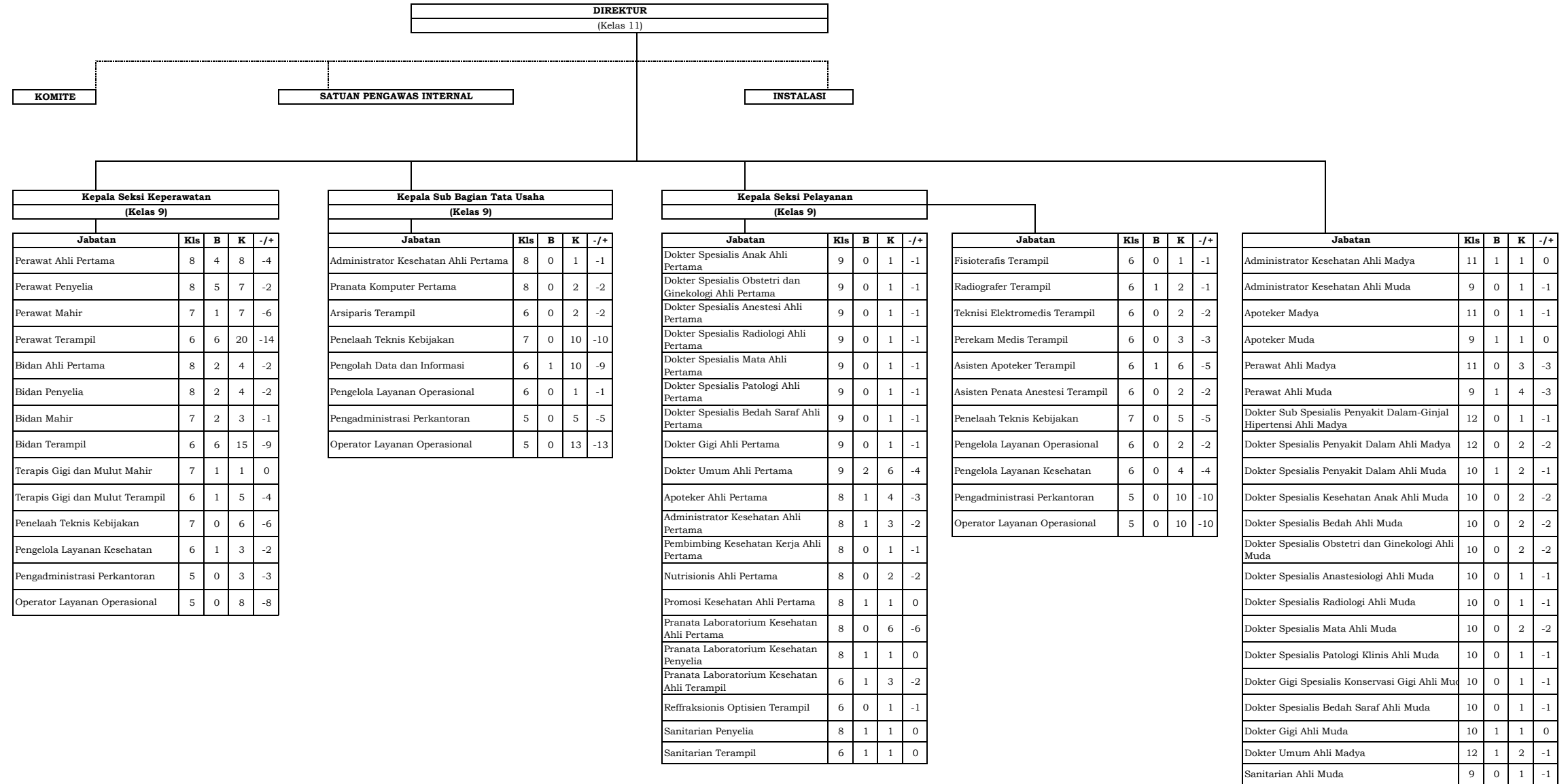

PETA JABATAN DINAS PEKERJAAN UMUM DAN PENATAAN RUANG

Kepala Dinas Pekerjaan Umum dan Penataan Ruang

(Kelas 14)

Jabatan Fungsional	Kls	B	K	-/+
JF Penata Kelola Jalan dan Jembatan - Ahli Madya	12	0	3	-3
JF Pengelola Sumber Daya Air - Ahli Madya	12	0	4	-4
JF Penata Ruang - Ahli Madya	12	0	1	-1
JF Penata Kelola Bangunan Gedung dan Kawasan Permukiman - Ahli Madya	12	0	1	-1
JF Penata Kelola Penyehatan Lingkungan - Ahli Madya	12	0	1	-1
JF Pembina Jasa Konstruksi - Ahli Madya	12	0	2	-2

Sekretaris

(Kelas 12)

Kepala Sub Bagian Umum & Kepegawaian

(Kelas 9)

Kepala Sub Bagian Keuangan

(Kelas 9)

Kepala Sub Bagian Perencanaan Evaluasi & Pelaporan

(Kelas 9)

Jabatan	Kls	B	K	-/+
JF Pranata Komputer Terampil	6	0	2	-2
JF Arsiparis Mahir	7	0	1	-1
Penelaah Teknis Kebijakan	7	1	2	-1
Pengolah Data dan Informasi	6	0	1	-1
Pengadministrasi Perkantoran	5	1	1	0
Operator Layanan Operasional	5	0	7	-7

Jabatan	Kls	B	K	-/+
JF Pranata Komputer Ahli Pertama	8	0	1	-1
Penelaah Teknis Kebijakan	7	0	2	-2
Pengolah Data dan Informasi	6	1	1	0
Pengadministrasi Perkantoran	5	1	1	0

Jabatan	Kls	B	K	-/+
JF Pranata Komputer Ahli Pertama	8	0	1	-1
Penelaah Teknis Kebijakan	7	2	2	0
Pengolah Data dan Informasi	6	1	1	0
Pengadministrasi Perkantoran	5	1	1	0

Kepala Bidang Bina Konstruksi

(Kelas 11)

Jabatan	Kls	B	K	-/+
JF Pembina Jasa Konstruksi - Ahli Muda	10	1	4	-3
JF Pembina Jasa Konstruksi - Ahli Pertama	8	0	7	-7
JF Penata Kelola Jalan dan Jembatan - Ahli Muda	10	2	2	0
JF Penata Kelola Jalan dan Jembatan - Ahli Pertama	8	0	3	-3
JF Pengelola Sumber Daya Air - Ahli Muda	10	0	2	-2
JF Pengelola Sumber Daya Air - Ahli Pertama	8	0	3	-3
JF Arsiparis - Ahli Muda	9	0	1	-1
Penelaah Teknis Kebijakan	7	1	8	-7
Penata Layanan Operasional	7	1	1	0
Pengolah Data dan Informasi	6	0	2	-2
Pengelola Layanan Operasional	6	1	2	-1
Operator Layanan Operasional	5	0	2	-2
Pengadministrasi Perkantoran	5	1	2	-1

Kepala Bidang Pengendalian Teknis

(Kelas 11)

Jabatan	Kls	B	K	-/+
JF Penata Kelola Jalan dan Jembatan - Ahli Muda	10	3	3	0
JF Penata Kelola Jalan dan Jembatan - Ahli Pertama	8	0	4	-4
JF Pengelola Sumber Daya Air - Ahli Muda	10	0	2	-2
JF Pengelola Sumber Daya Air - Ahli Pertama	8	0	3	-3
JF Penata Kelola Bangunan Gedung dan Kawasan Permukiman - Ahli Pertama	8	0	1	-1
JF Penata Kelola Penyehatan Lingkungan - Ahli Pertama	8	0	1	-1
JF Arsiparis - Terampil	6	0	1	-1
Penelaah Teknis Kebijakan	7	2	3	-1
Penata Layanan Operasional	7	0	1	-1
Pengelola Layanan Operasional	6	1	2	-1
Pengadministrasi Perkantoran	5	2	3	-1

Kepala Bidang Bina Marga

(Kelas 11)

Jabatan	Kls	B	K	-/+
JF Penata Kelola Jalan dan Jembatan - Ahli Muda	10	3	4	-1
JF Penata Kelola Jalan dan Jembatan - Ahli Pertama	8	0	5	-5
JF Arsiparis - Ahli Pertama	8	0	1	-1
Penelaah Teknis Kebijakan	7	3	3	0
Penata Layanan Operasional	7	0	2	-2
Pengelola Layanan Operasional	6	1	6	-5
Pengolah Data dan Informasi	6	0	1	-1
Pengadministrasi Perkantoran	5	1	1	0
Operator Alat Berat	5	1	5	-4
Operator Layanan Operasional	5	1	5	-4

Kepala Bidang Sumber Daya Air

(Kelas 11)

Jabatan	Kls	B	K	-/+
JF Pengelola Sumber Daya Air - Ahli Muda	10	3	4	-1
JF Pengelola Sumber Daya Air - Ahli Pertama	8	0	5	-5
JF Arsiparis - Ahli Pertama	8	0	1	-1
Penelaah Teknis Kebijakan	7	3	3	0
Penata Layanan Operasional	7	0	2	-2
Pengelola Layanan Operasional	6	2	8	-6
Pengadministrasi Perkantoran	5	1	2	-1

Kepala Bidang Cipta Karya

(Kelas 11)

Jabatan	Kls	B	K	-/+
JF Penata Kelola Bangunan Gedung dan Kawasan Permukiman - Ahli Muda	10	0	2	-2
JF Penata Kelola Bangunan Gedung dan Kawasan Permukiman - Ahli Pertama	8	0	2	-2
JF Penata Kelola Penyehatan Lingkungan - Ahli Muda	10	0	2	-2
JF Penata Kelola Penyehatan Lingkungan - Ahli Pertama	8	0	2	-2
JF Arsiparis - Penyelia	8	0	1	-1
Penelaah Teknis Kebijakan	7	4	4	0
Penata Layanan Operasional	7	0	4	-4
Pengolah Data dan Informasi	6	1	2	-1
Pengelola Layanan Operasional	6	1	2	-1
Operator Layanan Operasional	5	0	4	-4
Pengadministrasi Perkantoran	5	1	4	-3

Kepala Bidang Penataan Ruang

(Kelas 11)

Jabatan	Kls	B	K	-/+
JF Penata Ruang - Ahli Muda	10	3	4	-1
JF Penata Ruang - Ahli Pertama	8	0	6	-6
JF Arsiparis - Terampil	6	0	1	-1
Penelaah Teknis Kebijakan	7	2	6	-4
Penata Layanan Operasional	7	0	1	-1
Penata Laksana Agraria & Tata Ruang	6	0	2	-2
Pengolah Data dan Informasi	6	0	2	-2
Pengadministrasi Perkantoran	5	1	3	-2

**PETA JABATAN DINAS PERUMAHAN RAKYAT DAN KAWASAN PERMUKIMAN**

Kepala Dinas Perumahan Rakyat dan Kawasan Permukiman (Kelas 14)
--

Sekretaris (Kelas 12)
--------------------------

Sub Bagian Umum Dan Kepegawaian (Kelas 9)
--

Jabatan Pelaksana	Kls	B	K	-/+
Penelaah Teknis Kebijakan	7	1	3	-2
Pengolah Data dan Informasi	6	0	2	-2
Penata Layanan Operasional	7	1	2	-1
Pengelola Layanan Operasional	6	1	3	-2
Operator Layanan Operasional	5	0	2	-2
Pengadministrasi Perkantoran	5	2	2	0

Kepala Sub Bagian Keuangan (Kelas 9)
---

Jabatan Pelaksana	Kls	B	K	-/+
Penelaah Teknis Kebijakan	7	3	6	-3
Pengolah Data dan Informasi	6	0	2	-2

Kepala Sub Bagian Perencanaan, Evaluasi dan Pelaporan (Kelas 9)
--

Jabatan Pelaksana	Kls	B	K	-/+
Penelaah Teknis Kebijakan	7	0	5	-5
Pengolah Data dan Informasi	6	0	2	-2
Pengadministrasi Perkantoran	5	2	2	0

Jabatan Fungsional	Kls	B	K	-/+
Arsiparis Ahli Muda	9	0	1	-1
Arsiparis Ahli Pertama	8	0	1	-1
Arsiparis Penyelia	8	0	1	-1
Arsiparis Mahir	7	0	1	-1
Arsiparis Terampil	6	0	1	-1

Kepala Bidang Perumahan (Kelas 11)
---------------------------------------

Jabatan Pelaksana	Kls	B	K	-/+
Teknik Tata Bangunan dan Perumahan Ahli Muda	9	3	3	0
Penelaah Teknis Kebijakan	7	2	4	-2
Penata Layanan Operasional	7	2	4	-2
Pengolah Data dan Informasi	6	0	3	-3
Pengelola Layanan Operasional	6	0	2	-2
Pengadministrasi Perkantoran	5	2	2	0
Operator Alat Berat	5	0	2	-2

Kepala Bidang Kawasan Permukiman (Kelas 11)
--

Jabatan Pelaksana	Kls	B	K	-/+
Teknik Tata Bangunan dan Perumahan Ahli Muda	9	2	2	0
Penelaah Teknis Kebijakan	7	1	8	-7
Penata Layanan Operasional	7	2	4	-2
Pengadministrasi Perkantoran	5	2	2	0

Kepala Bidang Prasarana, Sarana dan Utilitas Umum (Kelas 11)
---

Jabatan Pelaksana	Kls	B	K	-/+
Teknik Tata Bangunan dan Perumahan Ahli Muda	9	2	2	0
Pembina Jasa Konstruksi Ahli Pertama	8	1	0	1
Penelaah Teknis Kebijakan	7	4	4	0
Penata Layanan Operasional	7	3	6	-3
Pengelola Layanan Operasional	6	1	2	-1
Pengolah Data dan Informasi	6	0	2	-2
Pengadministrasi Perkantoran	5	2	2	0



**PETA JABATAN SATUAN POLISI PAMONG PRAJA DAN PEMADAM KEBAKARAN**

<b>Kepala Satuan Polisi Pamong Praja &amp; Pemadam Kebakaran</b>
<b>(Kelas 14)</b>

<b>Sekretaris Satpol PP &amp; Damkar</b>
<b>(Kelas 12)</b>

<b>Kepala Sub Bagian Perencanaan</b>
<b>(Kelas 9)</b>

<b>Kepala Sub Bagian Keuangan</b>
<b>(Kelas 9)</b>

<b>Kepala Sub Bagian Umum dan Kepegawaian</b>
<b>(Kelas 9)</b>

Jabatan	Kls	B	K	+/-
JF Polisi Pamong Praja Ahli Madya	11	0	4	-4
JF Analis Kebakaran Ahli Madya	11	0	2	-2

Jabatan	Kls	B	K	+/-
JF Perencana Ahli Pertama	8	0	1	-1
JF Pranata Komputer Ahli Pertama	8	0	2	-2
JF Pernata Komputer Terampil	6	0	1	-1
Penelaah Teknis Kebijakan	7	0	2	-2
Pengolah Data dan Informasi	6	0	2	-2
Pengadministrasi Perkantoran	5	1	1	0

Jabatan	Kls	B	K	+/-
Penelaah Teknis Kebijakan	7	1	3	-2
Pengolah Data dan Informasi	6	0	1	-1
Pengadministrasi Perkantoran	5	2	2	0
JF Arsiparis Terampil	6	0	1	-1
JF Arsiparis Mahir	7	0	1	-1
JF Arsiparis Penyelia	8	0	1	-1

Jabatan	Kls	B	K	+/-
JF Arsiparis Ahli Pertama	8	0	1	-1
JF Pranata Hubungan Masyarakat Ahli Pertama	8	0	1	-1
JF Pranata Komputer Ahli Pertama	8	0	2	-2
JF Pranata Komputer Terampil	6	0	1	-1
JF Pranata Hubungan masyarakat Terampil	6	0	1	-1
Penelaah Teknis Kebijakan	7	0	1	-1
Pengolah Data dan Informasi	6	0	2	-2
Pengadministrasi Perkantoran	5	1	1	0

<b>Kepala Bidang Ketertiban Umum dan Ketentraman Masyarakat</b>
<b>(Kelas 11)</b>

<b>Kepala Bidang Pembinaan Satuan Perlindungan Masyarakat</b>
<b>(Kelas 11)</b>

<b>Kepala Bidang Penegakan Perda</b>
<b>(Kelas 11)</b>

<b>Kepala Bidang Pemadam Kebakaran</b>
<b>(Kelas 11)</b>

Jabatan	Kls	B	K	-/+
JF Polisi Pamong Praja Ahli Muda	9	0	3	-3
JF Polisi Pamong Praja Ahli pertama	8	2	6	-4
JF Polisi Pamong Praja Penyelia	8	0	3	-3
JF Polisi Pamong Praja Mahir	7	0	3	-3
JF Polisi Pamong Praja Terampil	6	0	10	-10
JF Polisi Pamong Praja Pemula	5	0	10	-10
Pranata Trantibum	5	23	25	-2
Pengelola Trantibum	6	1	7	-6
Penelaah Teknis Kebijakan	7	1	4	-3
Pengadministrasi Perkantoran	5	0	1	-1

Jabatan	Kls	B	K	-/+
JF Polisi Pamong Praja Ahli Muda	9	1	3	-2
JF Polisi Pamong Praja Ahli pertama	8	2	6	-4
JF Polisi Pamong Praja Penyelia	8	0	3	-3
JF Polisi Pamong Praja Mahir	7	0	3	-3
JF Polisi Pamong Praja Terampil	6	0	5	-5
JF Polisi Pamong Praja Pemula	5	0	5	-5
Penelaah Teknisa Kebijakan	7	1	4	-3
Pengadministrasi Perkantoran	5	0	1	-1
Pengolah Data dan Informasi	6	0	1	-1
Operator Layanan Operasional	5	0	1	-1

Jabatan	Kls	B	K	-/+
JF Polisi Pamong Praja Ahli Muda	9	0	4	-4
JF Polisi Pamong Praja Ahli Pertama	8	2	8	-6
JF Polisi Pamong Praja Penyelia	8	0	4	-4
JF Polisi Pamong Praja Mahir	7	0	4	-4
JF Polisi Pamong Praja Terampil	6	0	5	-5
JF Polisi Pamong Praja Pemula	5	0	5	-5
Penelaah Teknis Kebijakan	7	2	4	-2
Pengolah Data dan Informasi	6	1	4	-3
Pengadministrasi Perkantoran	5	1	1	0

Jabatan	Kls	B	K	-/+
JF Analis Kebakaran Ahli Muda	9	1	3	-2
JF Analis Kebakaran Ahli Pertama	8	2	5	-3
JF Pemadam Kebakaran Penyelia	8	0	7	-7
JF Pemadam Kebakaran Mahir	7	0	15	-15
JF Pemadam Kebakaran Terampil	6	3	78	-75
JF Pemadam Kebakaran Pemula	5	16	51	-35
Penelaah Teknis Kebijakan	7	2	4	-2
Penata Layanan Operasional	7	0	10	-10
Pengolah Data dan Informasi	6	0	2	-2
Pengelola Layanan Oprasional	6	0	1	-1
Operator Layanan Operasional	5	0	1	-1

**PETA JABATAN DINAS SOSIAL**

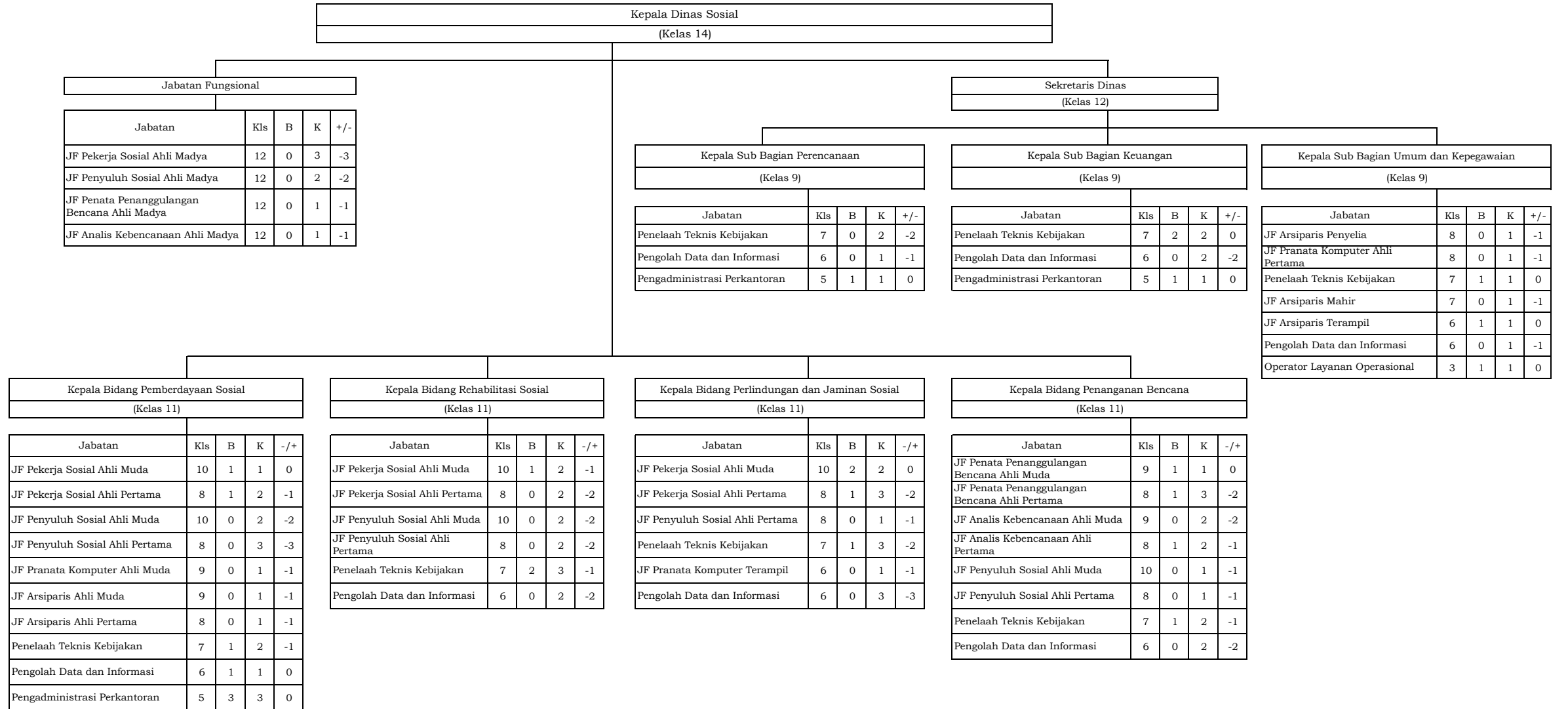

PETA JABATAN DINAS TENAGA KERJA DAN TRANSMIGRASI

<b>Kepala Dinas Tenaga Kerja Dan Transmigrasi</b>
<b>(Kelas 14)</b>

<b>Jabatan Fungsional</b>
---------------------------

Jabatan	Kls	B	K	-/+
JF - Pengantar Kerja Ahli Madya	#	0	2	-2
JF - Mediator Hubungan Industrial Ahli Madya	#	0	1	-1
JF - Penggerak Swadaya Masyarakat Ahli Madya	#	0	3	-3
JF - Perencana Ahli Muda	#	0	1	-1
JF - Instruktur Ahli Muda	#	0	1	-1
JF - Arsiparis Ahli Muda	9	0	1	-1
JF - Pranata Komputer Ahli Muda	9	0	1	-1

<b>Sekretaris</b>
<b>(Kelas 12)</b>

<b>Sub Bagian Umum Dan Kepegawaian</b>
<b>(Kelas 9)</b>

Jabatan	Kls	B	K	-/+
JF - Arsiparis Ahli Pertama	8	0	1	-1
JF - Arsiparis penyelia	8	0	1	-1
JF - Arsiparis Mahir	7	0	1	-1
JF - Arsiparis Terampil	6	1	1	0
Penelaah Teknis Kebijakan	7	0	2	-2
Pengolah Data dan Informasi	6	0	3	-3
Pengadministrasi Perkantoran	5	3	3	0
Operator Layanan Operasional	5	0	5	-5

<b>Sub Bagian Keuangan</b>
<b>(Kelas 9)</b>

Jabatan	Kls	B	K	-/+
Penelaah Teknis Kebijakan	7	1	2	-1
Pengolah Data dan Informasi	6	0	3	-3
Pengadministrasi Perkantoran	5	2	2	0

<b>Sub Bagian Perencanaan Dan Program</b>
<b>(Kelas 9)</b>

Jabatan	Kls	B	K	-/+
JF - Perencana Ahli Pertama	8	0	2	-2
JF - Pranata Komputer Ahli Pertama	8	0	2	-2
JF - Pranata Komputer Penyelia	8	0	2	-2
JF - Pranata Komputer Mahir	7	0	2	-2
JF - Pranata Komputer Terampil	6	1	3	-2
Penelaah Teknis Kebijakan	7	0	2	-2
Pengolah Data dan Informasi	6	0	2	-2
Pengadministrasi Perkantoran	5	2	2	0

<b>Bidang Penempatan Dan Perluasan Kesempatan Kerja</b>
<b>(Kelas 11)</b>

Jabatan	Kls	B	K	-/+
JF - Pengantar Kerja Ahli Muda	#	3	3	0
JF - Pengantar Kerja Ahli Pertama	8	0	3	-3
Penelaah Teknis Kebijakan	7	0	3	-1
Pengolah Data dan Informasi	6	0	2	-2
Pengadministrasi Perkantoran	5	0	3	-3

<b>Bidang Pelatihan Tenaga Kerja Dan Produktivitas Kerja</b>
<b>(Kelas 11)</b>

Jabatan	Kls	B	K	-/+
JF - Pengantar Kerja Ahli Muda	#	1	2	-1
JF - Pengantar Kerja Ahli Pertama	8	1	3	-2
Penelaah Teknis Kebijakan	7	1	3	-2
Pengolah Data dan Informasi	6	0	2	-2
Pengadministrasi Perkantoran	5	0	3	-3

<b>Bidang Hubungan Industrial</b>
<b>(Kelas 11)</b>

Jabatan	Kls	B	K	-/+
JF - Analis Kebijakan Ahli Muda	#	1	2	-1
JF - Analis Kebijakan Pertama	8	1	2	-1
JF - Mediator Hubungan Industrial ahli Muda	#	1	2	-1
JF - Mediator Hubungan Industrial Pertama	8	0	3	-3
Penelaah Teknis Kebijakan	7	1	2	-1
Pengolah Data dan Informasi	6	0	2	-2
Pengadministrasi Perkantoran	5	0	3	-3

<b>Bidang Ketransmigrasian</b>
<b>(Kelas 11)</b>

Jabatan	Kls	B	K	-/+
JF - Penggerak Swadaya Masyarakat Ahli Muda	#	4	5	-1
JF - Penggerak swadaya masyarakat Pertama	8	1	6	-5
Penelaah Teknis Kebijakan	7	1	3	-2
Pengolah Data dan Informasi	6	0	2	-2
Pengadministrasi Perkantoran	5	0	3	-3

<b>Kepala UPTD</b>
<b>(Kelas 9)</b>

Jabatan	Kls	B	K	-/+
JF Instruktur Ahli Pertama	8	0	2	-2
Penelaah Teknis Kebijakan	7	0	2	-2
Pengolah Data dan Informasi	6	0	2	-2
Pengadministrasi Perkantoran	5	0	3	-3

PETA JABATAN DINAS LINGKUNGAN HIDUP

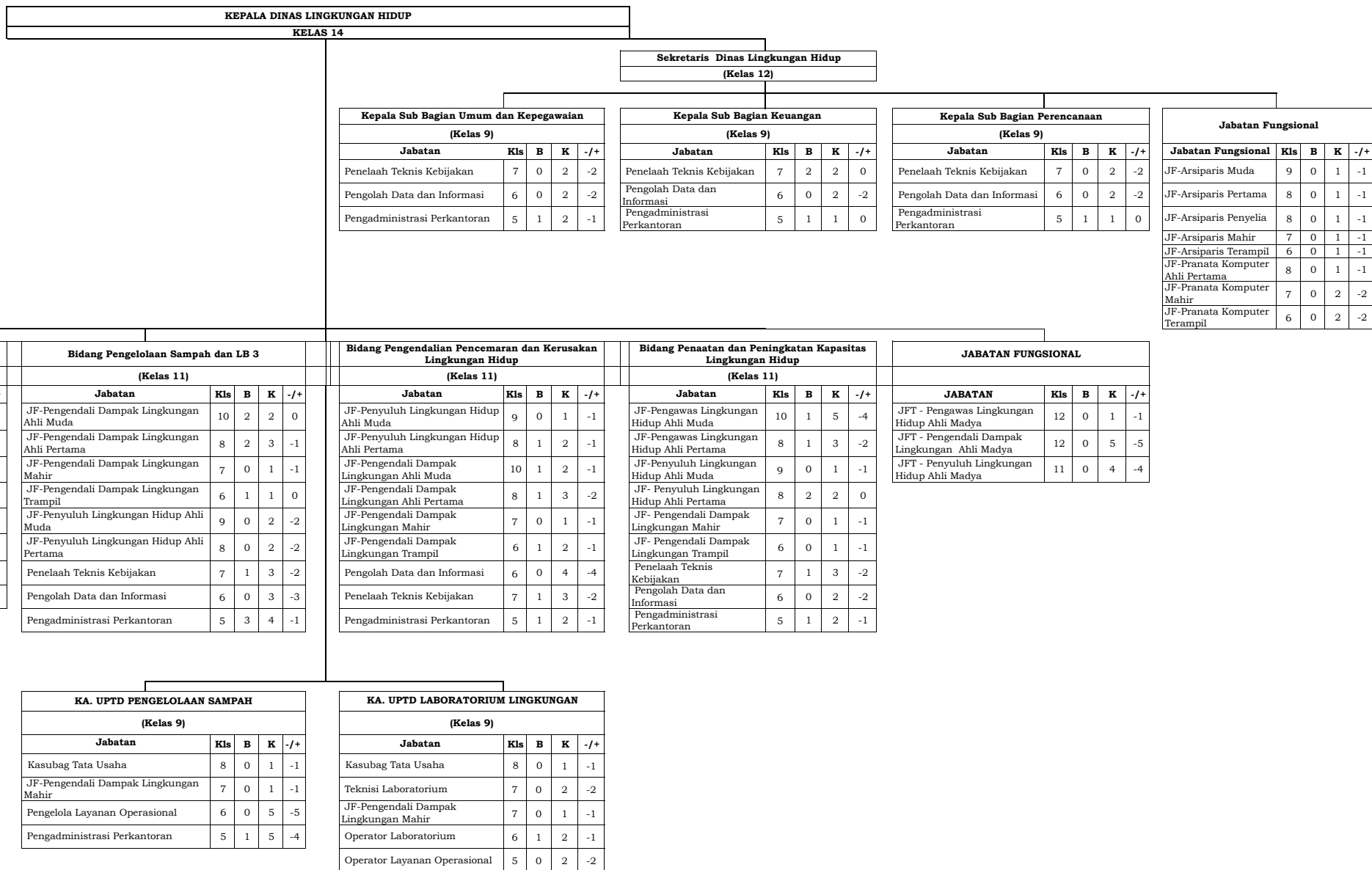

**PETA JABATAN DINAS KEPENDUDUKAN DAN PENCATATAN SIPIL**

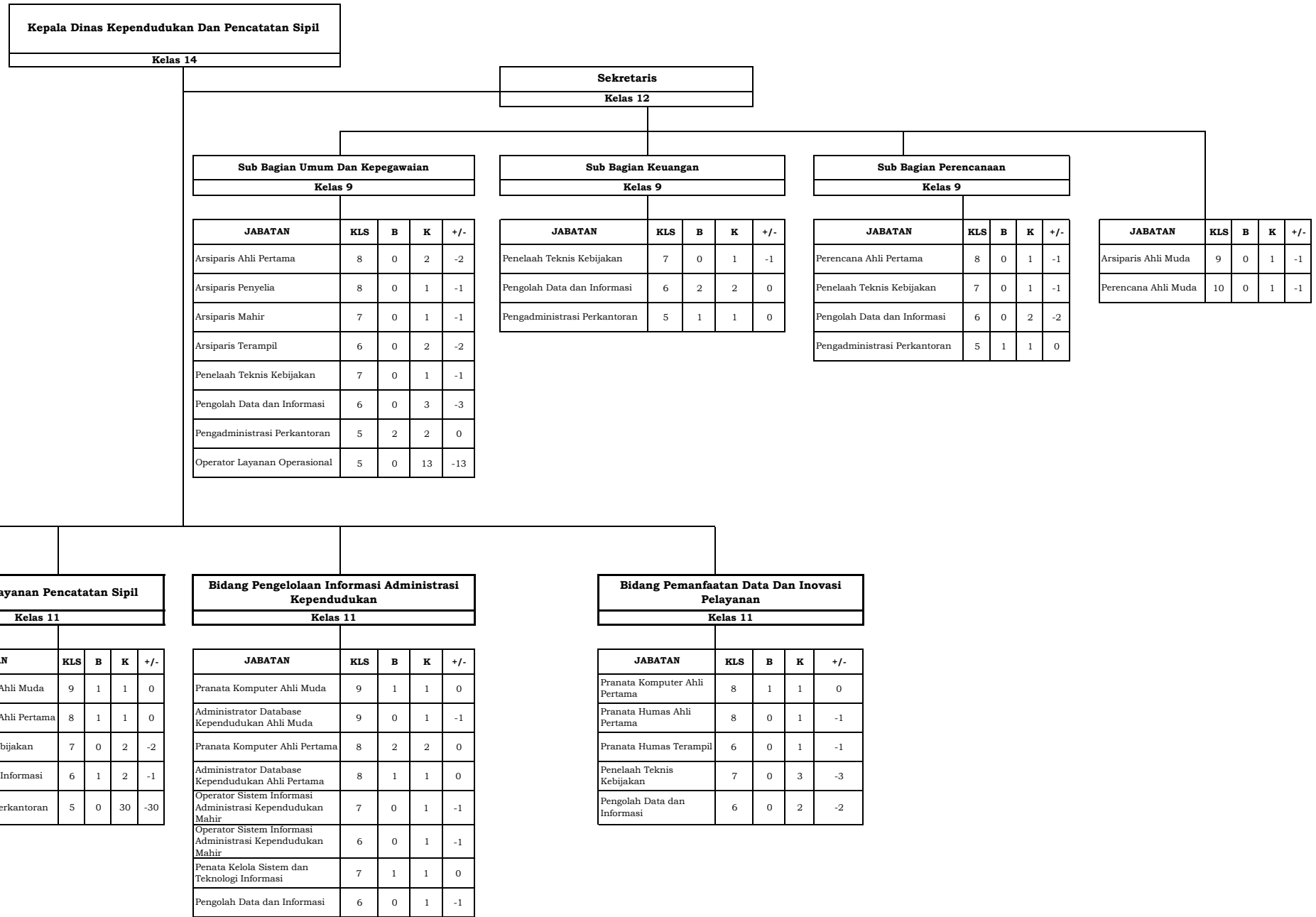

**PETA JABATAN DINAS KOPERASI, UKM DAN PERINDUSTRIAN**

**Kepala Dinas Koperasi, UKM dan Perindustrian  
(Kelas 14)**

Kelompok Jabatan Fungsional				
Jabatan	Kls	B	K	-/+
JF - Pengawas Koperasi Ahli Madya	12	0	2	-2
JF - Pengembang Kewirausahaan Ahli Madya	12	0	1	-1
JF - Penyuluh Perindustrian dan Perdagangan Ahli Madya	11	0	2	-2

**SEKRETARIS  
(Kelas 12)**

**Kepala Sub Bagian Perencanaan  
(Kelas 9)**

Jabatan	Kls	B	K	-/+
JF - Perencana Ahli Pertama	8	1	2	-1
JF - Pranata Komputer Penyelia	8	0	1	-1
JF - Pranata Komputer Mahir	7	0	1	-1
JF - Pranata Komputer Terampil	6	0	1	-1
Penelaah Teknis Kebijakan	7	0	1	-1
Pengolah Data dan Informasi	6	0	1	-1
Pengadministrasi Perkantoran	5	0	1	-1

**Kepala Sub Bagian Keuangan  
(Kelas 9)**

Jabatan	Kls	B	K	+/-
JF - Pranata Komputer Ahli Pertama	8	0	1	-1
Penelaah Teknis Kebijakan	7	0	2	-1
Pengolah Data dan Informasi	6	1	1	0
Pengadministrasi Perkantoran	5	1	1	0

**Kepala Sub Bagian Umum dan Kepegawaian  
(Kelas 9)**

Jabatan	Kls	B	K	+/-
JF - Arsiparis Ahli Pertama	8	0	1	-1
JF - Arsiparis Penyelia	8	0	1	-1
JF - Arsiparis Mahir	7	0	1	-1
JF - Arsiparis Terampil	6	1	1	0
JF - Pranata Komputer Terampil	6	0	1	-1
Penelaah Teknis Kebijakan	7	1	1	0
Pengolah Data dan Informasi	6	0	1	-1
Pengadministrasi Perkantoran	5	1	1	0
Operator Layanan Operasional	5	0	1	-1

**Kelompok Jabatan Fungsional**

Jabatan	Kls	B	K	-/+
JF - Perencana Ahli Muda	10	0	1	-1
JF - Arsiparis Ahli Muda	9	0	1	-1

**BIDANG PEMBERDAYAAN DAN PENGEMBANGAN KOPERASI  
(Kelas 11)**

Jabatan	Kls	B	K	-/+
JF - Pengawas Koperasi Ahli Muda	10	1	3	-2
JF - Pengawas Koperasi Ahli Pertama	8	1	5	-1
Penelaah Teknis Kebijakan	7	1	4	-3
Pengolah Data dan Informasi	6	0	1	-1
Pengadministrasi Perkantoran	5	2	2	-1

**BIDANG PEMBERDAYAAN DAN PENGEMBANGAN USAHA MIKRO KECIL MENENGAH  
(Kelas 11)**

Jabatan	Kls	B	K	-/+
JF - Pengawas Koperasi Ahli Muda	10	0	2	-2
JF - Analisis Kebijakan Ahli Muda	10	0	1	-1
JF - Analisis Kebijakan Ahli Pertama	8	1	2	-1
JF - Pengembang Kewirausahaan Ahli Muda	10	2	4	-2
JF - Pengembang Kewirausahaan Ahli Pertama	8	0	5	-5
JF - Pengawas Koperasi Ahli Pertama	8	1	2	-1
JF - Pranata Komputer Penyelia	8	0	1	-1
JF - Pranata Komputer Mahir	7	0	1	-1
JF - Pranata Komputer Terampil	6	0	1	-1
Fasilitator Perdagangan	7	1	2	-1
Penelaah Teknis Kebijakan	7	1	1	-1
Pengolah Data dan Informasi	6	0	1	-1

**BIDANG PEMBANGUNAN SUMBER DAYA INDUSTRI  
(Kelas 11)**

Jabatan	Kls	B	K	-/+
JF - Asesor Manajemen Mutu Industri Ahli Muda	9	1	1	0
JF - Penyuluh Perindustrian dan Perdagangan Ahli Muda	9	0	2	-2
JF - Penyuluh Perindustrian dan Perdagangan Ahli Pertama	8	0	2	-2
Penelaah Teknis Kebijakan	7	2	3	-1
Pengolah Data dan Informasi	6	0	2	-2

**BIDANG SARANA DAN PRASARANA INDUSTRI DAN PEMBERDAYAAN INDUSTRI  
(Kelas 11)**

Jabatan	Kls	B	K	-/+
JF - Asesor Manajemen Mutu Industri Ahli Muda	9	2	2	0
JF - Penyuluh Perindustrian dan Perdagangan Ahli Muda	9	0	3	-3
JF - Penyuluh Perindustrian dan Perdagangan Ahli Pertama	8	0	1	-1
Penelaah Teknis Kebijakan	7	1	3	-2
Pengolah Data dan Informasi	6	0	2	-2

PETA JABATAN DINAS PERDAGANGAN

<b>Kepala Dinas Perdagangan</b>
(KELAS 14)

Jabatan Fungsional				
Jabatan	Kelas	B	K	±
JF Pengawas Perdagangan Ahli Madya	12	0	1	-1
JF Analis Perdagangan Ahli Madya	12	0	1	-1

<b>Sekretaris</b>
(KELAS 12)

<b>Kepala Sub Bagian Perencanaan &amp; Keuangan</b>
(KELAS 9)

Jabatan	Kelas	B	K	±
JF Pranata Komputer Ahli Pertama	8	0	1	-1
JF Pranata Komputer Penyelia	8	0	1	-1
JF Pranata Komputer Mahir	7	0	1	-1
JF Pranata Komputer Terampil	6	1	1	0
Penelaah Teknis Kebijakan	7	2	2	0
Pengolah Data & Informasi	6	0	2	-2
Pengadministrasi Perkantoran	5	1	2	-1

<b>Kepala Sub Bagian Umum &amp; Kepegawaian</b>
(KELAS 9)

Jabatan	Kelas	B	K	±
JF Arsiparis Ahli Pertama	8	0	1	-1
JF Arsiparis Penyelia	8	0	1	-1
JF Arsiparis Mahir	7	0	1	-1
JF Arsiparis Terampil	6	0	1	-1
Penelaah Teknis Kebijakan	7	0	1	-1
Pengolah Data dan Informasi	6	0	1	-1
Pengadministrasi Perkantoran	5	1	2	-1
Operator Layanan Operasional	5	0	1	-1
JF Pranata Komputer Penyelia	8	0	1	-1
JF Pranata Komputer Mahir	7	0	1	-1
JF Analis SDM Aparatur Ahli Pertama	8	0	1	-1

Jabatan	Kelas	B	K	±
JF Arsiparis Ahli Muda	9	0	1	-1

<b>Kepala Bidang Pengembangan Perdagangan</b>
(KELAS 11)

Jabatan	Kelas	B	K	±
JF Analis Perdagangan Ahli Muda	10	1	2	-1
JF Analis Perdagangan Ahli Pertama	8	0	2	-2
JF Pengawas Perdagangan Ahli Muda	10	0	1	-1
JF Pengawas Perdagangan Ahli Pertama	8	1	1	0
Penelaah Teknis Kebijakan	7	1	3	-2
Pengolah Data & Informasi	6	0	2	-2
Operator Layanan Operasional	5	0	1	-1
Pengadministrasi Perkantoran	5	2	2	0
JF Pranata Komputer Terampil	6	0	1	-1

<b>Kepala Bidang Kemetropolitan</b>
(KELAS 11)

Jabatan	Kelas	B	K	±
JF Pengawas Perdagangan Ahli Muda	10	1	2	-1
JF Pengawas Perdagangan Ahli Pertama	8	0	1	-1
JF Penera Ahli Muda	10	1	1	0
JF Penera Ahli Pertama	8	2	2	0
JF Penera Penyelia	9	0	1	-1
JF Penera Mahir	8	0	1	-1
JF Penera Terampil	7	1	2	-1
JF Pengamat Tera Penyelia	8	0	1	-1
JF Pengamat Tera Mahir	7	0	1	-1
JF Pengamat Tera Terampil	6	0	2	-2
JF Pengamat Tera Pemula	5	1	3	-2
JF Analis SDM Aparatur Ahli Muda	10	1	1	0
Operator Layanan Operasional	5	0	1	-1
Penelaah Teknis Kebijakan	7	0	2	-2
Pengolah Data & Informasi	6	0	2	-2
Pengadministrasi Perkantoran	5	1	2	-1

<b>Kepala Bidang Sarana Distribusi Perdagangan dan Logistik</b>
(KELAS 11)

Jabatan	Kelas	B	K	±
JF Analis Perdagangan Ahli Muda	10	1	1	0
JF Analis Perdagangan Ahli Pertama	8	0	2	-2
JF Pengawas Perdagangan Ahli Pertama	8	0	1	-1
Fasilitator Perdagangan	7	0	1	-1
JF Pranata Komputer Terampil	6	0	1	-1
Pengadministrasi Perkantoran	5	2	2	0
Penelaah Teknis Kebijakan	7	1	3	-2
Pengolah Data & Informasi	6	0	2	-2
Operator Layanan Operasional	5	0	1	-1

<b>KEPALA UPTD PENGELOLA PASAR TULUNG SELAPAN</b>
(KELAS 9)

Jabatan	Kelas	B	K	±
Penelaah Teknis Kebijakan	7	0	1	-1
Pengolah Data & Informasi	6	0	1	-1
Operator Layanan Operasional	5	0	2	-2

<b>KEPALA UPTD PENGELOLA PASAR TUGUMULYO</b>
(KELAS 9)

Jabatan	Kelas	B	K	±
Penelaah Teknis Kebijakan	7	1	1	0
Pengolah Data & Informasi	6	0	1	-1
Operator Layanan Operasional	5	1	2	-1

<b>KEPALA UPTD PENGELOLA PASAR KAYUAGUNG</b>
(KELAS 9)

Jabatan	Kelas	B	K	±
Penelaah Teknis Kebijakan	7	0	1	-1
Pengolah Data & Informasi	6	0	1	-1
Operator Layanan Operasional	5	1	2	-1

**PETA JABATAN DINAS PEMBERDAYAAN MASYARAKAT DAN DESA**

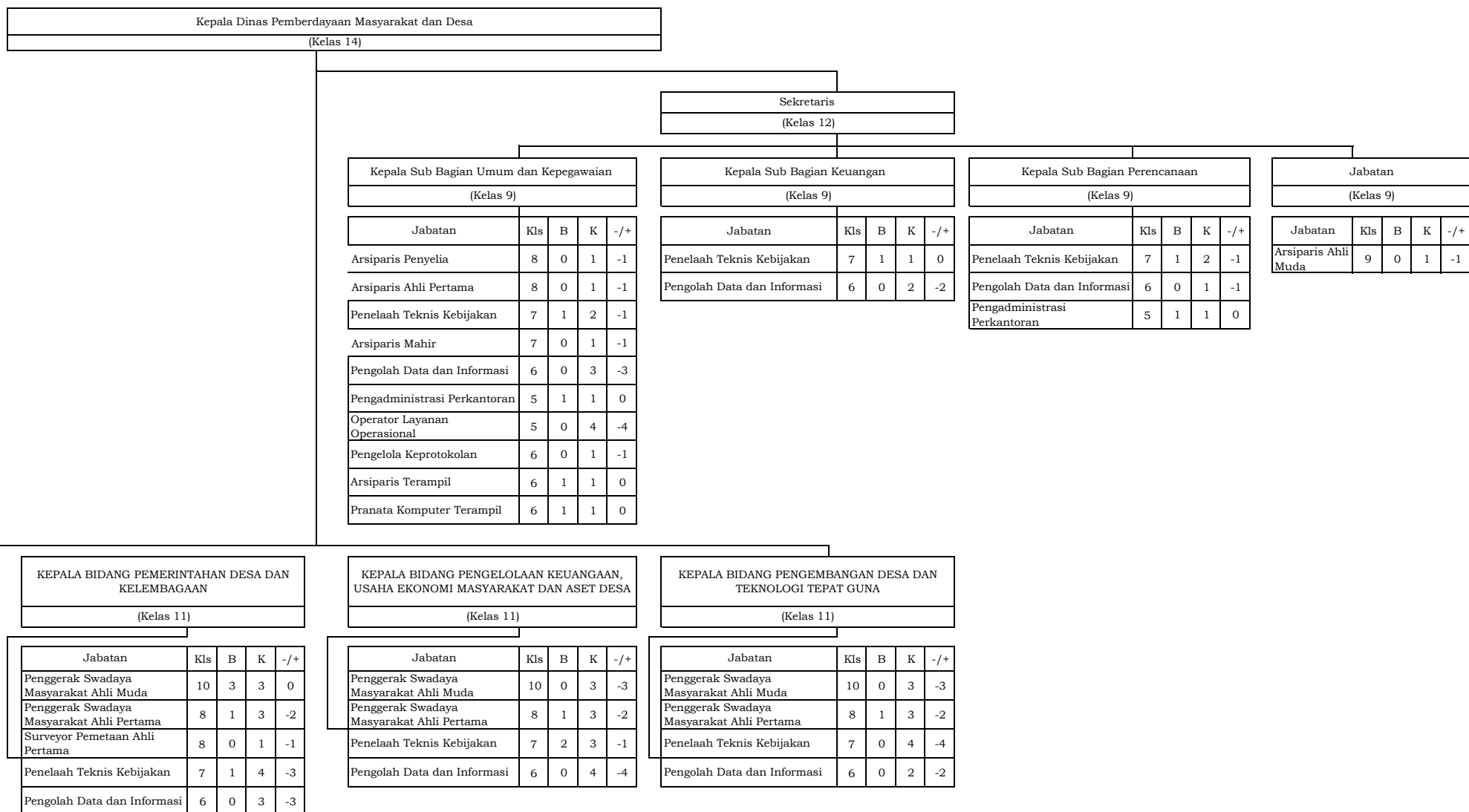



**PETA JABATAN DINAS PENGENDALIAN PENDUDUK DAN KELUARGA BERENCANA**

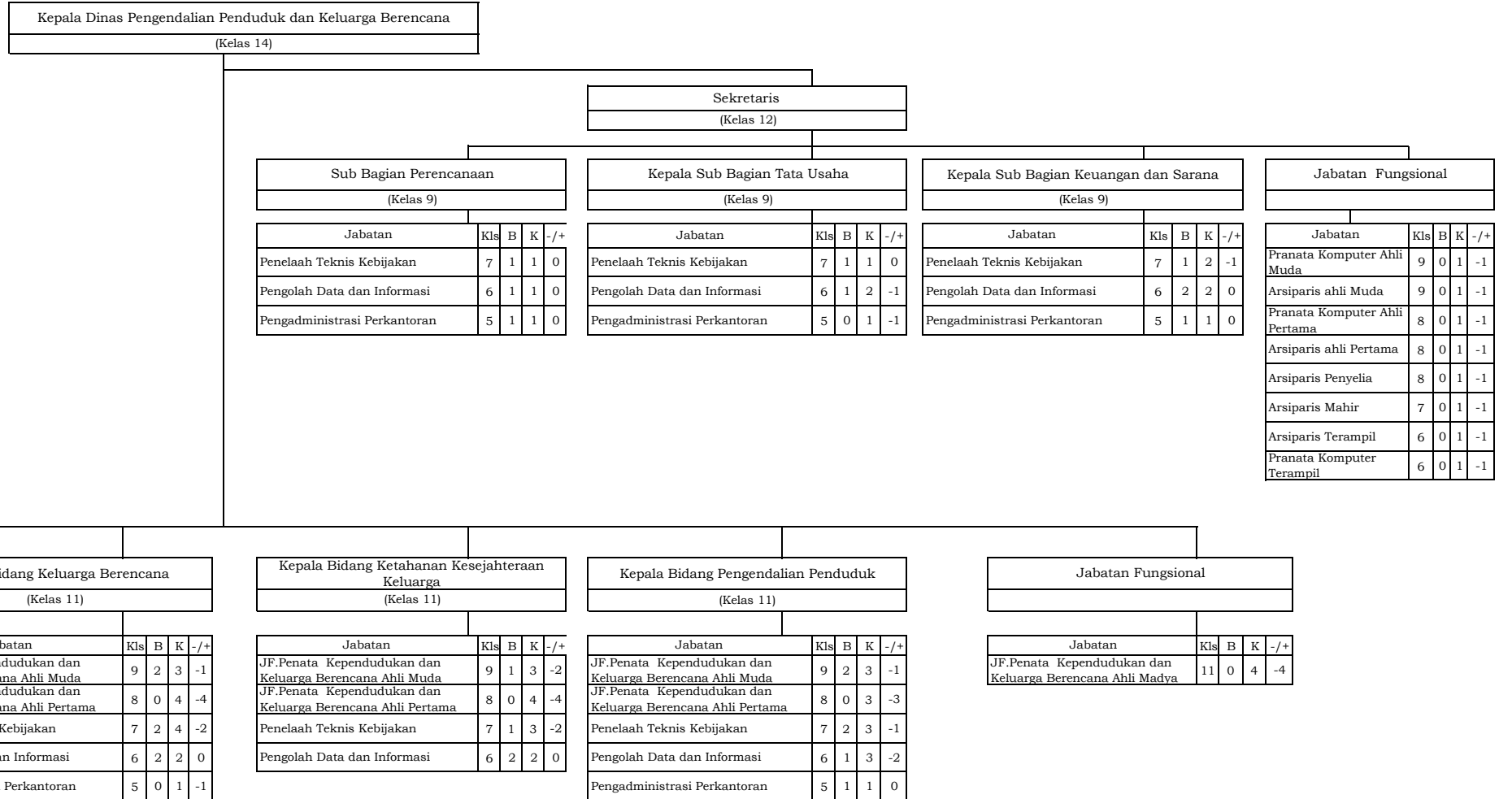

**PETA JABATAN DINAS PERHUBUNGAN**

<b>KEPALA DINAS PERHUBUNGAN</b>
(Kelas 14)

<b>JF ANALIS KEBIJAKAN AHLI MADYA</b>
(Kelas 12)

<b>SEKRETARIS</b>
(Kelas 12)

<b>KEPALA SUB. BAGIAN UMUM &amp; KEPEGAWAIAN</b>
(Kelas 9)

<b>KEPALA SUB. BAGIAN PERENCANAAN, EVALUASI DAN PELAPORAN</b>
(Kelas 9)

<b>KEPALA SUB. BAGIAN KEUANGAN</b>
(Kelas 9)

Jabatan	Kls	B	K	-/+
JF Arsiparis Ahli Pertama	8	0	1	-1
JF Pranata Komputer Ahli Pertama	8	0	2	-2
JF Pranata Komputer Terampil	6	0	2	-2
Penelaah Teknis Kebijakan	7	0	4	-4
Pengolah Data dan Informasi	6	0	6	-6
Pengelola Layanan Operasional	6	0	2	-2
Operator Layanan Operasional	5	0	6	-6
Pengadministrasi Perkantoran	5	2	7	-5

Jabatan	Kls	B	K	+/-
JF Arsiparis Penyelia	8	0	1	-1
JF Pranata Komputer Ahli Pertama	8	0	2	-2
JF Pranata Komputer Terampil	6	0	1	-1
Penelaah Teknis Kebijakan	7	0	5	-5
Pengolah Data dan Informasi	6	0	2	-2
Pengadministrasi Perkantoran	5	1	4	-3

Jabatan	Kls	B	K	+/-
JF Pranata Komputer Ahli Pertama	8	0	1	-1
JF Arsiparis Mahir	7	0	1	-1
JF Pranata Komputer Terampil	6	0	1	-1
Penelaah Teknis Kebijakan	7	1	4	-3
Pengolah Data dan Informasi	6	0	4	-4
Pengadministrasi Perkantoran	5	1	4	-3

<b>KEPALA BIDANG LALU LINTAS JALAN</b>
(Kelas 11)

Jabatan	Kls	B	K	-/+
JF Analis Kebijakan Ahli Muda	10	3	3	0
JF Analis Kebijakan Ahli Pertama	8	0	3	-3
Penelaah Teknis Kebijakan	7	0	8	-8
Pengawas Transportasi Darat	7	0	1	-1
Pengelola Layanan Operasional	6	0	14	-14
Pengadministrasi Perkantoran	5	2	4	-2

<b>KEPALA BIDANG ANGKUTAN JALAN</b>
(Kelas 11)

Jabatan	Kls	B	K	-/+
JF Arsiparis Ahli Muda	9	0	1	-1
JF Analis Kebijakan Ahli Pertama	8	0	3	-3
Pengelola Layanan Operasional	6	0	2	-2
Penelaah Teknis Kebijakan	7	0	4	-4
Pengawas Transportasi Darat	7	0	1	-1
Pengadministrasi Perkantoran	5	1	4	-3

<b>KEPALA BIDANG SARANA &amp; PRASARANA TRANSPORTASI JALAN</b>
(Kelas 11)

Jabatan	Kls	B	K	-/+
JF Analis Kebijakan Ahli Pertama	8	0	3	-3
Pengadministrasi Perkantoran	5	1	4	-3
Penelaah Teknis Kebijakan	7	0	2	-2
Penata Kelola Sistem dan Teknologi Informasi	7	1	1	0
Operator Layanan Operasional	5	0	6	-6
Pengelola Layanan Operasional	6	0	6	-6

<b>KEPALA BIDANG TRANSPORTASI SUNGAI, DANAU &amp; PENYEBERANGAN</b>
(Kelas 11)

Jabatan	Kls	B	K	-/+
JF Analis Kebijakan Ahli Muda	10	1	3	-2
JF Analis Kebijakan Ahli Pertama	8	0	3	-3
Penelaah Teknis Kebijakan	7	0	8	-8
Pengadministrasi Perkantoran	5	2	8	-6

<b>KEPALA UNIT PELAKSANA TEKNIS DINAS PENGUJIAN KENDARAAN BERMOTOR</b>
(Kelas 9)

<b>Kepala Sub Bagian Tata Usaha Penguji Kendaraan Bermotor</b>
(Kelas 8)

Jabatan	Kls	B	K	-/+
JF Penguji Kendaraan Bermotor Penyelia	8	0	1	-1
JF Penguji Kendaraan Bermotor Mahir	7	1	2	-1
JF Penguji Kendaraan Bermotor Terampil	6	0	2	-2
JF Penguji Kendaraan Bermotor Pemula	5	0	1	-1
JF Arsiparis Terampil	6	0	1	-1
Pengadministrasi Perkantoran	5	0	4	-4

**PETA JABATAN DINAS KOMUNIKASI DAN INFORMATIKA**

Kepala Dinas Komunikasi dan Informatika (Kelas 14)
---

Jabatan Fungsional				
Jabatan	Kls	B	K	-/+
JF Pranata Komputer - Ahli Madya	11	0	6	-6
JF Pranata Humas - Ahli Madya	11	0	1	-1
JF Sandiman - Ahli Madya	12	0	1	-1

Sekretaris (Kelas 12)
--------------------------

Kepala Sub Bagian Umum Dan Kepegawaian (Kelas 9)
---

Jabatan	Kls	B	K	-/+
JF Arsiparis - Ahli Pertama	8	0	1	-1
JF Arsiparis - Penyelia	8	0	1	-1
JF Arsiparis - Mahir	7	0	1	-1
JF Arsiparis - Terampil	6	1	1	0
JF Pranata Komputer -Penyelia	8	0	2	-2
JF Pranata Komputer -Mahir	7	0	2	-2
JF Pranata Komputer -Terampil	6	1	3	-2
Penelaah Teknis Kebijakan	7	1	1	0
Pengolah Data dan Informasi	6	0	1	-1
Pengadministrasi Perkantoran	5	1	1	0
Operator Layanan Operasional	5	0	1	-1

Kepala Sub Bagian Keuangan (Kelas 9)
---

Jabatan	Kls	B	K	-/+
JF Pranata Komputer - Ahli Pertama	8	0	1	-1
Penelaah Teknis Kebijakan	7	0	2	-2
Pengolah Data dan Informasi	6	0	1	-1
Pengadministrasi Perkantoran	5	1	1	0

Kepala Sub Bagian Perencanaan Dan Pelaporan (Kelas 9)
--

Jabatan	Kls	B	K	-/+
JF Perencana - Ahli Pertama	8	1	1	0
JF Analisis Kebijakan - Ahli Pertama	8	0	3	-3
JF Pranata Komputer - Ahli Pertama	8	0	1	-1
Penelaah Teknis Kebijakan	7	0	1	-1
Pengolah Data dan Informasi	6	0	1	-1
Pengadministrasi Perkantoran	5	1	1	0

Jabatan	Kls	B	K	-/+
JF Perencana - Ahli Muda	10	0	1	-1
JF Arsiparis - Ahli Muda	9	0	1	-1

Kepala Bidang Pengelolaan Data Informasi Publik dan Statistik (Kelas 11)
---

Jabatan	Kls	B	K	-/+
JF Pranata Komputer - Ahli Muda	9	1	2	-1
JF Pranata Komputer - Ahli Pertama	8	0	3	-3
JF Pranata Komputer -Penyelia	8	0	1	-1
JF Pranata Komputer -Mahir	7	0	1	-1
JF Pranata Komputer -Terampil	6	0	2	-2
JF Pranata Humas - Ahli Muda	9	1	1	0
JF Pranata Humas - Ahli Pertama	8	1	1	0
JF Pranata Humas - Terampil	6	0	1	-1
Penelaah Teknis Kebijakan	7	1	2	-1
Penata Kelola Sistem dan Teknologi Informasi	7	1	1	0
Pengolah Data dan Informasi	6	0	3	-3

Kepala Bidang Pengelolaan Komunikasi Publik (Kelas 11)
---

Jabatan	Kls	B	K	-/+
JF Pranata Humas - Ahli Muda	9	1	2	-1
JF Pranata Humas - Ahli Pertama	8	0	2	-2
JF Pranata Humas - Terampil	6	0	1	-1
JF Pranata Komputer - Ahli Muda	9	0	1	-1
JF Pranata Komputer - Ahli Pertama	8	0	2	-2
JF Pranata Komputer -Penyelia	8	0	1	-1
JF Pranata Komputer -Mahir	7	0	1	-1
JF Pranata Komputer -Terampil	6	0	2	-2
Penelaah Teknis Kebijakan	7	0	1	-1
Pengolah Data dan Informasi	6	0	2	-2
Pengelola Layanan Operasional	6	1	1	0
Pengadministrasi Perkantoran	5	0	1	-1

Kepala Bidang Infrastruktur Teknologi Informasi dan Komunikasi (Kelas 11)
--

Jabatan	Kls	B	K	-/+
JF Pranata Komputer - Ahli Muda	9	1	2	-1
JF Pranata Komputer - Ahli Pertama	8	0	3	-3
JF Pranata Komputer -Penyelia	8	0	3	-3
JF Pranata Komputer -Mahir	7	0	3	-3
JF Pranata Komputer -Terampil	6	0	4	-4
Penelaah Teknis Kebijakan	7	0	1	-1
Penata Kelola Sistem dan Teknologi Informasi	7	1	2	-1
Pengolah Data dan Informasi	6	1	2	-1
Operator Layanan Operasional	5	0	2	-2

Kepala Bidang Layanan e-GOVERNMENT (Kelas 11)
--

Jabatan	Kls	B	K	-/+
JF Pranata Komputer - Ahli Muda	9	1	2	-1
JF Pranata Komputer - Ahli Pertama	8	1	3	-2
JF Pranata Komputer - Penyelia	8	0	3	-3
JF Pranata Komputer - Mahir	7	0	3	-3
JF Pranata Komputer - Terampil	6	1	4	-3
JF Surveyor Pemetaan Ahli Pertama	8	0	1	-1
JF Surveyor Pemetaan Mahir	7	0	1	-1
JF Surveyor Pemetaan Terampil	6	0	1	-1
Penata Kelola Sistem dan Teknologi Informasi	7	0	3	-3
Penelaah Teknis Kebijakan	7	0	1	-1
Operator Layanan Operasional	5	0	2	-2

Kepala Bidang Keamanan Informasi dan Persandian (Kelas 11)
---

Jabatan	Kls	B	K	-/+
JF Sandiman - Ahli Muda	10	2	2	0
JF Sandiman - Penyelia	9	0	1	-1
JF Sandiman - Ahli Pertama	8	0	3	-3
JF Sandiman - Mahir	8	0	2	-2
JF Sandiman - Terampil	7	0	3	-3
JF Pranata Komputer - Penyelia	8	0	2	-2
JF Pranata Komputer - Mahir	7	0	2	-2
JF Pranata Komputer - Terampil	6	1	2	-1
JF Manggala Informatika - Ahli Muda	10	0	1	-1
JF Manggala Informatika - Ahli Pertama	8	0	2	-2
Penelaah Teknis Kebijakan	7	1	3	-2
Pengelola Layanan Operasional	6	1	3	-2

**PETA JABATAN DINAS KEPEMUDAAN DAN OLAHRAGA**

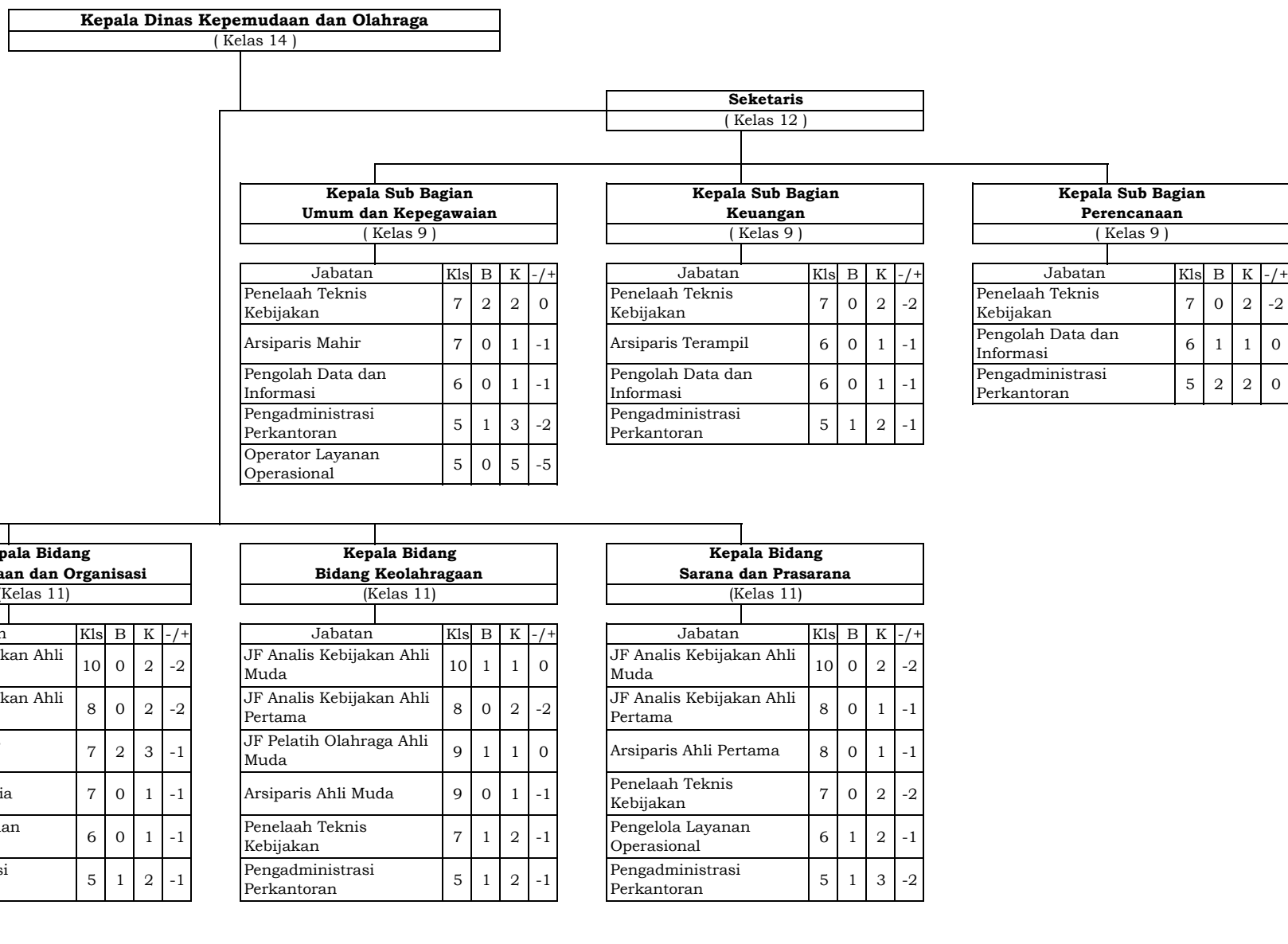

**PETA JABATAN DINAS KEBUDAYAAN DAN PARIWISATA**

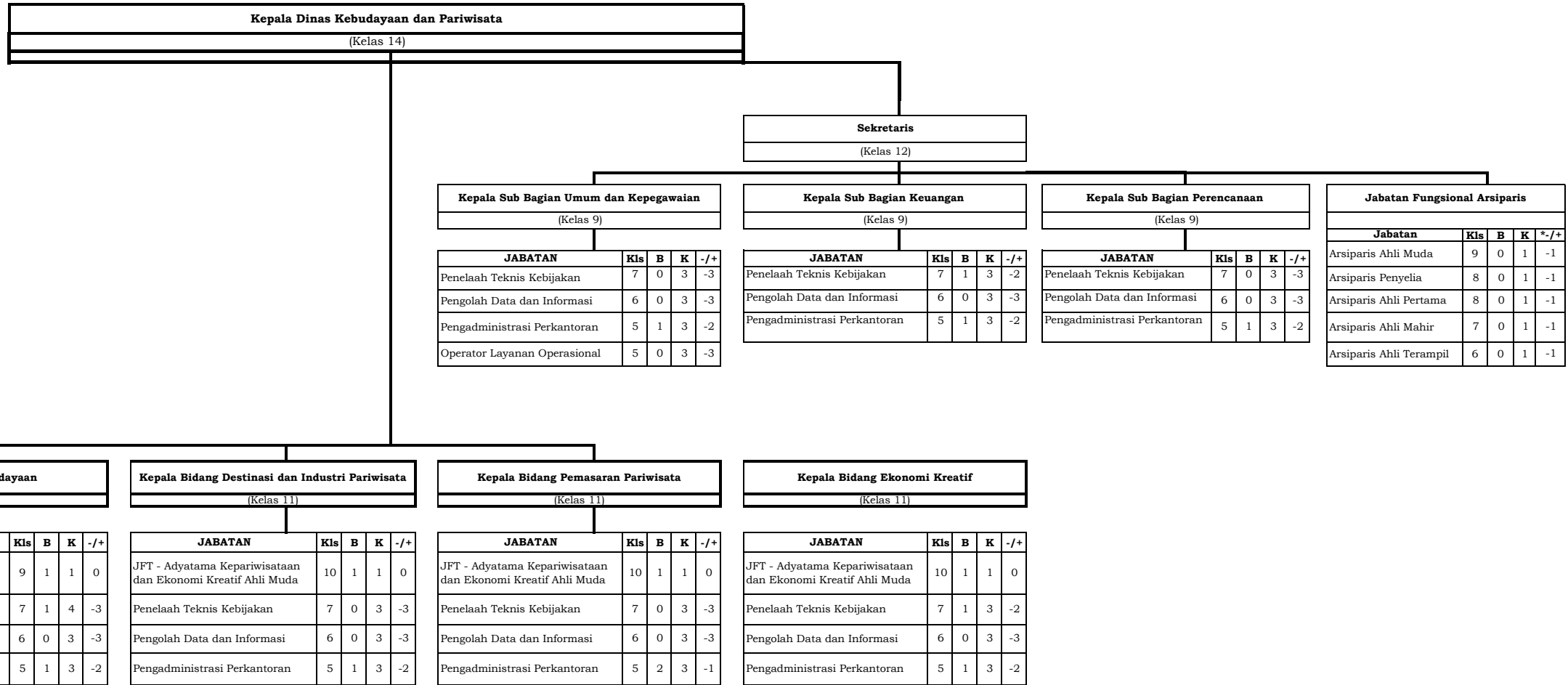

**PETA JABATAN DINAS PEMBERDAYAAN PEREMPUAN DAN PERLINDUNGAN ANAK**

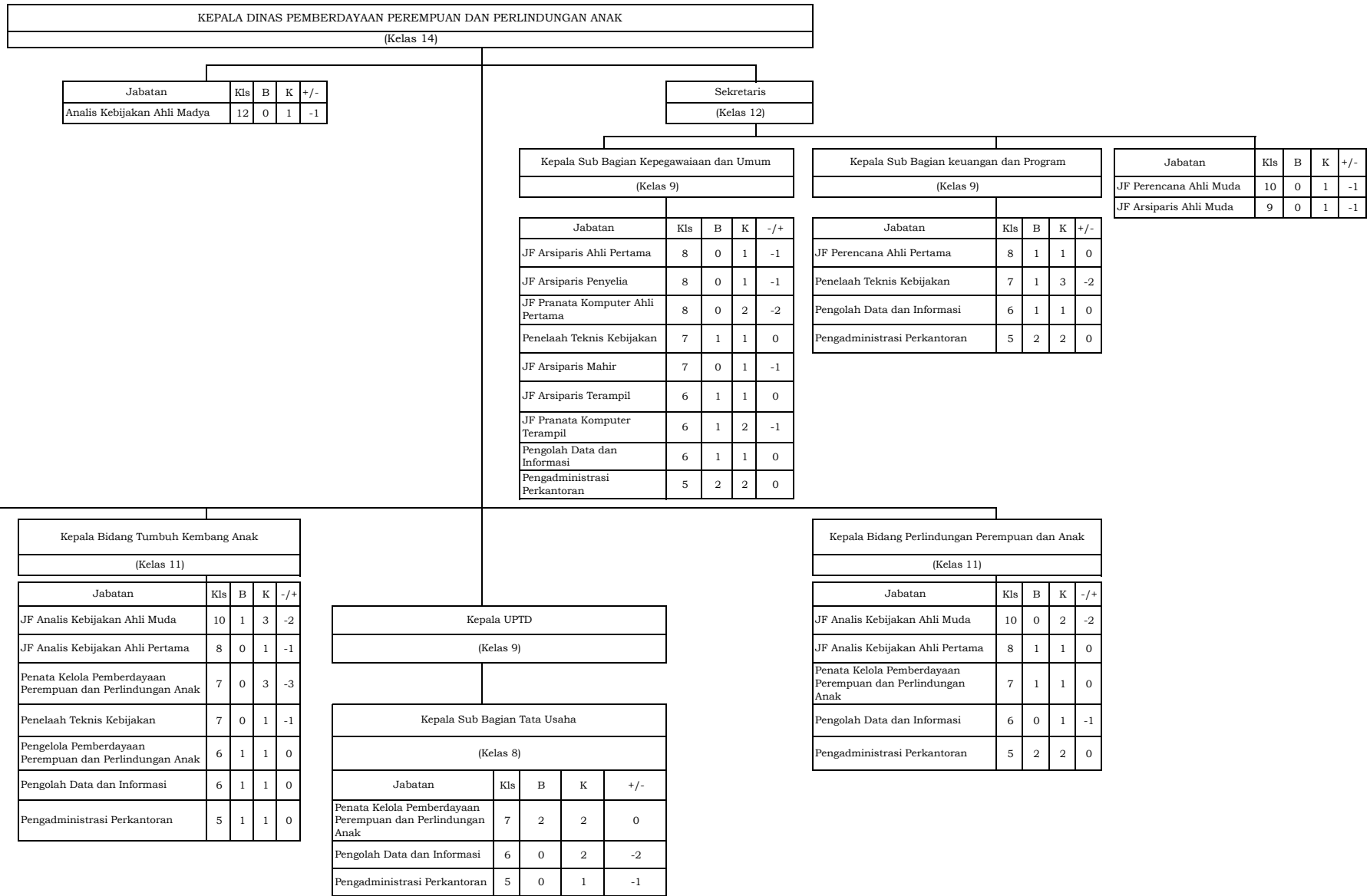

**PETA JABATAN DINAS KEARSIPAN DAN PERPUSTAKAAN**

Kepala Dinas Kearsipan Dan Perpustakaan (Kelas 14)
---

Jabatan Fungsional (Kelas 11)
----------------------------------

Jabatan	Kls	B	K	+/-
Arsiparis Ahli Madya	11	0	4	-4
Pustakawan Ahli Madya	11	0	2	-2

Sekretaris (Kelas 12)
--------------------------

Kepala Sub Bagian Umum dan Kepegawaian (Kelas 9)
---

Jabatan	Kls	B	K	+/-
Arsiparis Ahli Pertama	8	0	3	-3
Arsiparis Terampil	6	0	2	-2
Penelaah Teknis Kebijakan	7	0	1	-1
Pengolah Data dan Informasi	6	0	1	-1
Pengadministrasi Perkantoran	5	1	2	-1
Operator Layanan Operasional	5	0	3	-3

Kepala Sub Bagian Perencanaan (Kelas 9)
--

Jabatan	Kls	B	K	+/-
Pranata Komputer Ahli Pertama	8	0	1	-1
Pranata Komputer Mahir	7	0	1	-1
Pranata Komputer Terampil	6	0	1	-1
Penelaah Teknis Kebijakan	7	1	1	0
Pengolah Data dan Informasi	6	0	1	-1
Pengadministrasi Perkantoran	5	0	1	-1

Kepala Sub Bagian Keuangan (Kelas 9)
---

Jabatan	Kls	B	K	+/-
Pranata Komputer Ahli Pertama	8	0	1	-1
Pranata Komputer Terampil	6	0	1	-1
Penelaah Teknis Kebijakan	7	0	1	-1
Pengolah Data dan Informasi	6	0	1	-1
Pengadministrasi Perkantoran	5	0	1	-1

Kepala Bidang Pengolahan, Layanan & Pelestarian Bahan perpustakaan (Kelas 11)
--

Jabatan	Kls	B	K	+/-
Pustakawan Ahli Muda	9	1	3	-2
Pustakawan Ahli Pertama	8	0	3	-3
Asisten Perpustakaan Penyelia	8	0	1	-1
Asisten Perpustakaan Mahir	7	0	1	-1
Asisten Perpustakaan Terampil	6	0	3	-3
Penelaah Teknis Kebijakan	7	0	1	-1
Pengolah Data dan Informasi	6	1	1	0
Pengadministrasi Perkantoran	5	0	3	-3

Kepala Bidang Pengembangan Perpustakaan & Pembudayaan Kegemaran Membaca (Kelas 11)
---

Jabatan	Kls	B	K	+/-
Pustakawan Ahli Muda	9	0	3	-3
Pustakawan Ahli Pertama	8	0	3	-3
Asisten Perpustakaan Penyelia	8	0	1	-1
Asisten Perpustakaan Mahir	7	0	1	-1
Asisten Perpustakaan Terampil	6	0	2	-2
Penelaah Teknis Kebijakan	7	0	1	-1
Pengolah Data dan Informasi	6	0	1	-1
Pengadministrasi Perkantoran	5	1	4	-3

Kepala Bidang Pengelolaan, Layanan dan Pemanfaatan Arsip (Kelas 11)
--

Jabatan	Kls	B	K	+/-
Arsiparis Ahli Muda	9	0	3	-3
Arsiparis Ahli Pertama	8	0	2	-2
Arsiparis Penyelia	8	0	1	-1
Arsiparis Mahir	7	0	1	-1
Arsiparis Terampil	6	0	1	-1
Penelaah Teknis Kebijakan	7	0	1	-1
Pengolah Data dan Informasi	6	0	1	-1
Pengadministrasi Perkantoran	5	0	2	-2

Kepala Bidang Pembinaan dan Pengawasan Kearsipan (Kelas 11)
--

Jabatan	Kls	B	K	+/-
Arsiparis Ahli Muda	9	1	3	-2
Arsiparis Ahli Pertama	8	0	2	-2
Arsiparis Penyelia	8	0	1	-1
Arsiparis Mahir	7	0	1	-1
Arsiparis Terampil	6	0	1	-1
Penelaah Teknis Kebijakan	7	0	1	-1
Pengolah Data dan Informasi	6	0	1	-1
Pengadministrasi Perkantoran	5	0	1	-1

**PETA JABATAN DINAS PENANAMAN MODAL DAN PELAYANAN TERPADU SATU PINTU**

<b>Kepala Dinas Penanaman Modal Dan Pelayanan Terpadu Satu Pintu</b>
<b>(Kelas 14)</b>

<b>Sekretaris</b>
<b>(Kelas 12)</b>

<b>Kepala Sub Bagian Umum</b>
<b>(Kelas 9)</b>

<b>Jabatan</b>	<b>Kls</b>	<b>B</b>	<b>K</b>	<b>-/+</b>
Penata Kelola Penanaman Modal-Ahli Madya	12	3	3	0
Penata Perizinan-Ahli Madya	12	1	3	-2
Analisis Kebijakan-Ahli Madya	12	0	1	-1
Analisis Kebijakan-Ahli Muda	10	0	4	-4
Penata Kelola Penanaman Modal-Ahli Muda	10	6	6	0
Penata Perizinan-Ahli Muda	10	2	6	-4
Analisis Kebijakan-Ahli Pertama	8	1	1	0
Penata Kelola Penanaman Modal-Ahli Pertama	8	3	8	-5
Penata Perizinan-Ahli Pertama	8	2	8	-6
Arsiparis-Penyelia	8	0	1	-1
Arsiparis-Mahir	7	0	1	-1
Arsiparis-Terampil	6	0	1	-1
Penelaah Teknis Kebijakan	7	0	10	-10
Pengolah Data dan Informasi	6	1	6	-5
Pengadministrasi Perkantoran	5	1	6	-5

<b>Jabatan</b>	<b>Kls</b>	<b>B</b>	<b>K</b>	<b>-/+</b>
Arsiparis-Ahli Pertama	8	0	1	-1
Pranata Komputer-Terampil	6	0	1	-1
Penelaah Teknis Kebijakan	7	1	1	0
Pengolah Data dan Informasi	6	0	1	-1
Pengadministrasi Perkantoran	5	2	2	0

<b>Jabatan</b>	<b>Kls</b>	<b>B</b>	<b>K</b>	<b>+/-</b>
Perencana-Ahli Muda	10	1	1	0
Arsiparis-Ahli Muda	9	0	1	-1
Pranata Komputer-Ahli pertama	8	1	1	0
Perencana-Ahli Pertama	8	1	1	0
Penelaah Teknis Kebijakan	7	2	3	-1
Pengolah Data dan Informasi	6	0	2	-2
Pengadministrasi Perkantoran	5	0	1	-1



**PETA JABATAN DINAS KETAHANAN PANGAN, TANAMAN PANGAN DAN HORTIKULTURA**

KEPALA DINAS  
Kls. 14

SEKRETARIS DINAS  
Kls. 12

Jabatan	Kls	B	K	-/+
Penyuluh Pertanian Madya	12	6	45	-39
Penyuluh Pertanian Muda	10	10	34	-24
Analisis Pasar Hasil Pertanian Ahli Madya	12	0	2	-2
Pengawas Mutu Hasil Pertanian Ahli Madya	11	0	2	-2

Subbag Perencanaan dan Evaluasi  
Kls. 9

Jabatan	Kls	B	K	-/+
Penelaah Teknis Kebijakan	7	0	1	0
Pengolah Data dan Informasi	6	0	1	-1
Pengadministrasi Perkantoran	5	1	1	0

Subbag Keuangan dan Aset  
Kls. 9

Jabatan	Kls	B	K	-/+
Penelaah Teknis Kebijakan	7	1	3	-2
Pengolah Data dan Informasi	6	1	2	-1
Pengadministrasi Perkantoran	5	1	1	0

Subbag Umum dan Kepegawaian  
Kls. 9

Jabatan	Kls	B	K	-/+
Arsiparis Ahli Muda	9	0	1	-1
Pranata Komputer Ahli Pertama	8	0	1	-1
Arsiparis Ahli Pertama	8	0	1	-1
Penelaah Teknis Kebijakan	7	1	1	0
Pranata Komputer Terampil	6	0	1	-1
Arsiparis Terampil	6	0	1	-1
Pengolah Data dan Informasi	6	0	2	-2
Pengelola Keprotokolan	6	0	1	-1
Pengadministrasi Perkantoran	5	1	3	-2
Operator Layanan Operasional	5	0	3	-3

Bidang Sarana dan Prasarana Pertanian  
Kls. 11

Jabatan	Kls	B	K	-/+
Analisis Pasar Hasil Pertanian Ahli Muda	10	0	1	-1
Penelaah Teknis Kebijakan	7	0	5	-5
Arsiparis Mahir	7	0	1	-1
Pengelola Layanan Operasional	6	0	1	-1
Pengadministrasi Perkantoran	5	3	6	-3

Bidang Tanaman Pangan  
Kls. 11

Jabatan	Kls	B	K	-/+
Pengawas Benih Tanaman Ahli Muda	9	0	2	-2
Pengawas Mutu Hasil Pertanian Ahli Muda	9	1	1	0
Pengawas Mutu Hasil Pertanian Ahli Pertama	8	0	1	-1
Analisis Pasar Hasil Pertanian Ahli Pertama	8	0	1	-1
Arsiparis Penyelia	8	0	1	-1
Penelaah Teknis Kebijakan	7	0	3	-3
Arsiparis Terampil	6	0	1	-1
Pengelola Layanan Operasional	6	2	2	0
Pengolah Data dan Informasi	6	0	2	-2
Pengadministrasi Perkantoran	5	2	7	-5

Bidang Produksi Hortikultura  
Kls. 11

Jabatan	Kls	B	K	-/+
Analisis Pasar Hasil Pertanian Ahli Muda	10	1	1	0
Pengawas Mutu Hasil Pertanian Ahli Muda	9	0	2	-2
Pengawas Mutu Hasil Pertanian Ahli Pertama	8	0	1	-1
Pranata Komputer Ahli Pertama	8	0	1	-1
Penelaah Teknis Kebijakan	7	0	3	-3
Pengelola Layanan Operasional	6	0	3	-3
Pranata Komputer Terampil	6	0	1	-1
Pengadministrasi Perkantoran	5	4	6	-2

Bidang Ketahanan Pangan  
Kls. 11

Jabatan	Kls	B	K	-/+
Analisis Pasar Hasil Pertanian Ahli Muda	10	1	2	-1
Analisis Pasar Hasil Pertanian Ahli Pertama	8	0	1	-1
Arsiparis Ahli Pertama	8	0	1	-1
Penelaah Teknis Kebijakan	7	0	3	-3
Pengolah Data dan Informasi	6	1	2	-1
Pengelola Layanan Operasional	6	1	1	0
Pengadministrasi Perkantoran	5	3	6	-3

UPTD KECAMATAN  
Kls. 9

Kepala UPTD Balai Benih Jember  
Kls. 9

Kasubag TU  
Kls. 8

Jabatan	Kls	B	K	-/+
Pengolah Data dan Informasi	6	0	1	-1
Pengadministrasi Perkantoran	5	0	1	-1

Kepala UPTD Balai Benih Lempuing Jaya  
Kls. 9

Kasubag TU  
Kls. 8

Jabatan	Kls	B	K	-/+
Pengolah Data dan Informasi	6	0	1	-1
Pengadministrasi Perkantoran	5	0	1	-1

Kepala UPTD Penyuluh Pertanian  
Kls. 9

Kasubag TU  
Kls. 8

Jabatan	Kls	B	K	-/+
Penyuluh Pertanian Penyelia	9	2	14	-12
Penyuluh Pertanian Pertama	8	64	180	-116
Penyuluh Pertanian Pelaksana Lanjutan / Mahir	8	3	15	-12
Penyuluh Pertanian Pelaksana / Terampil	7	30	102	-72
Pengadministrasi Perkantoran	5	0	20	-20

PETA JABATAN DINAS PERKEBUNAN DAN PETERNAKAN

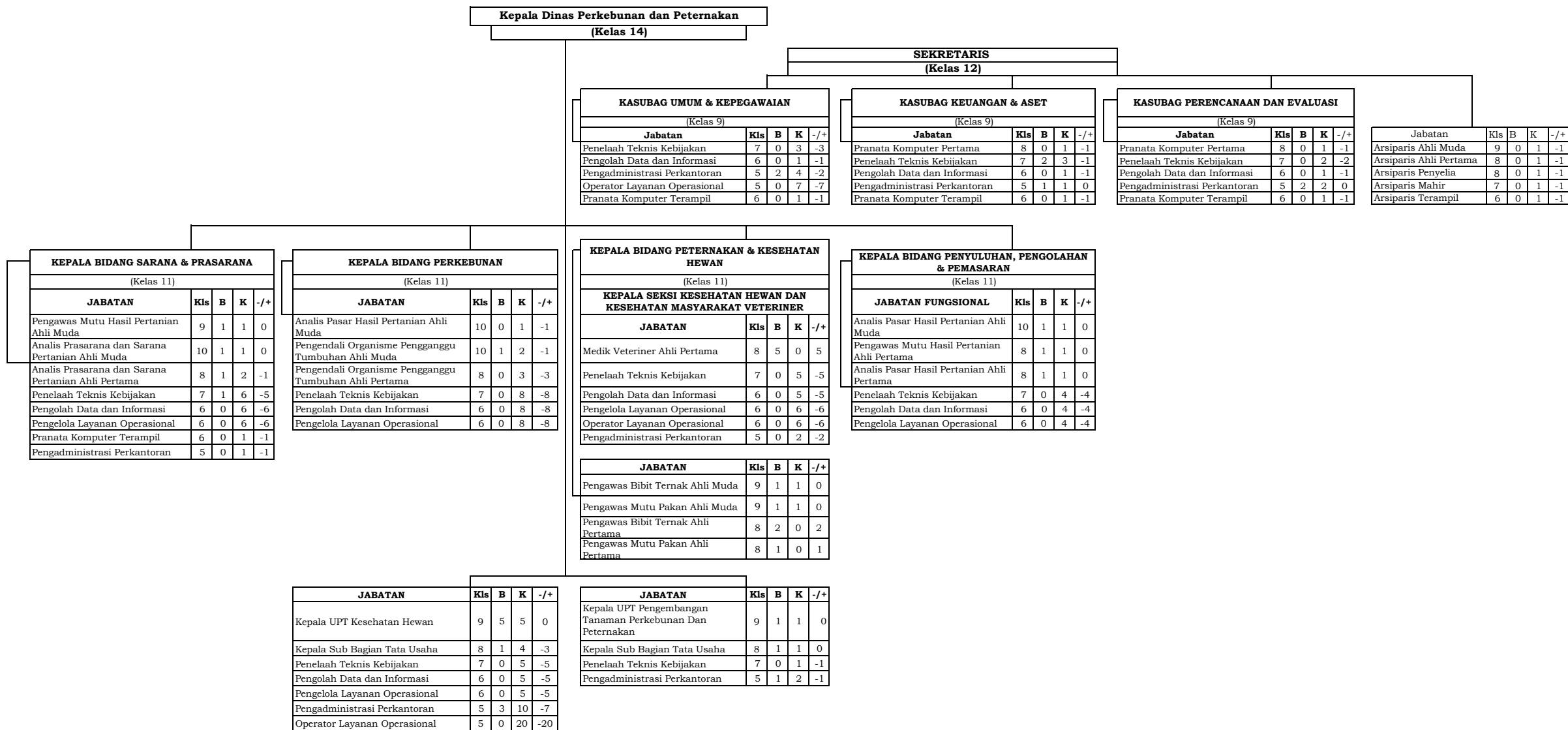

**PETA JABATAN DINAS PERTANAHAN**

<b>KEPALA DINAS PERTANAHAN</b> (Kelas 14)
--

<b>KELOMPOK JABATAN FUNSIONAL</b>
-----------------------------------

Jabatan	Kls	B	K	-/+
Analisis Kebijakan Madya	12	0	1	-1

<b>SEKRETARIS DINAS PERTANAHAN</b> (Kelas 12)
--

<b>KEPALA SUB BAGIAN UMUM &amp; KEPEGAWAIAN</b> (Kelas 9)
--

Jabatan	Kls	B	K	-/+
JF. Pranata Komputer Terampil	6	0	1	-1
JF. Arsiparis Terampil	6	0	1	-1
Penelaah Teknis Kebijakan	7	0	1	-1
Pengolah Data dan Informasi	6	0	2	-2
Pengadministrasi Perkantoran	5	1	1	0

<b>KEPALA SUB BAG. KEUANGAN, PERENCANAAN &amp; EVALUASI</b> (Kelas 9)
--

Jabatan	Kls	B	K	-/+
Penelaah Teknis Kebijakan	7	1	1	0
Pengolah Data dan Informasi	6	0	1	-1
Pengadministrasi Perkantoran	5	1	1	0

<b>KEPALA BIDANG PENANGAN MASALAH &amp; PENGAWASAN TANAH</b> (Kelas 11)
--

Jabatan	Kls	B	K	-/+
JF Analisis Kebijakan Ahli Muda	10	3	3	0
JF Pranata Komputer Ahli Pertama	8	0	1	-1
JF Analisis Kebijakan Ahli Pertama	8	0	1	-1
JF Arsiparis Ahli Pertama	8	0	1	-1
JF Arsiparis Mahir	8	0	1	-1
JF Surveyor Pemetaan Terampil	6	0	1	-1
Penelaah Teknis Kebijakan	7	1	4	-3
Pengolah Data dan Informasi	6	0	3	-3
Pengadministrasi Perkantoran	5	1	1	0

<b>KEPALA BIDANG PENATAGUNAAN TANAH</b> (Kelas 11)
---

Jabatan	Kls	B	K	-/+
JF Analisis Kebijakan Ahli Muda	10	1	3	-2
JF Arsiparis Ahli Muda	9	0	1	-1
JF Analisis Kebijakan Ahli Pertama	8	0	3	-3
JF Pranata Komputer Ahli Pertama	8	0	1	-1
JF Arsiparis Penyelia	8	0	1	-1
JF Surveyor Pemetaan Ahli Pertama	8	0	1	-1
JF Surveyor Pemetaan Mahir	7	0	1	-1
Penelaah Teknis Kebijakan	7	2	3	-1
Pengolah Data dan Informasi	6	0	3	-3
Pengadministrasi Perkantoran	5	1	1	0
Operator Layanan Operasional	5	0	1	-1

**PETA JABATAN DINAS PERIKANAN**

Kepala Dinas Perikanan
(Kelas 14)

Kelompok Jabatan Fungsional					
Jabatan	Kls	B	K	-/+	
<b>JFT-Analis Akuakultur Ahli Madya</b>	12	0	2	-2	
<b>JFT-Pembina Mutu Hasil Kelautan dan Perikanan Ahli Madya</b>	12	0	1	-1	
<b>JFT-Analis Pasar Hasil Perikanan Ahli Madya</b>	12	0	1	-1	
<b>JFT-Perencana Ahli Muda</b>	10	0	2	-2	
<b>JFT-Arsiparis Ahli Muda</b>	9	0	1	-1	
<b>JFT-Pranata Komputer Ahli Muda</b>	9	0	1	-1	

Sekretaris
(Kelas 12)

Kepala Sub Bagian Umum dan Kepegawaian
(Kelas 9)

Kepala Sub Bagian Perencanaan, Evaluasi, dan Pelaporan
(Kelas 9)

Kepala Sub Bagian Keuangan dan Aset
(Kelas 9)

Jabatan	Kls	B	K	-/+	
<b>JFT-Arsiparis Ahli Pertama</b>	8	0	1	-1	
<b>JFT-Analis Kebijakan Ahli Pertama</b>	8	0	1	-1	
<b>JFT-Arsiparis Penyelia</b>	8	0	1	-1	
<b>JFT-Arsiparis Mahir</b>	7	0	1	-1	
Penelaah Teknis Kebijakan	7	1	2	-1	
<b>JFT-Arsiparis Terampil</b>	6	0	1	-1	
<b>JFT-Pranata Komputer Terampil</b>	6	0	1	-1	
Pengolah Data dan Informasi	6	0	2	-2	
Pengadministrasi Perkantoran	5	2	3	-3	
Operator Layanan Operasional	5	0	1	-1	

Jabatan	Kls	B	K	+/-	
<b>JFT-Perencana Ahli Pertama</b>	8	0	2	-2	
<b>JFT-Pranata Komputer Ahli Pertama</b>	8	0	1	-1	
Penelaah Teknis Kebijakan	7	0	1	-1	
Pengolah Data dan Informasi	6	0	1	-1	
Pengadministrasi Perkantoran	5	2	2	0	

Jabatan	Kls	B	K	+/-	
<b>JFT-Pranata Komputer Ahli Pertama</b>	8	0	1	-1	
<b>JFT-Analis Kebijakan Ahli Pertama</b>	8	0	1	-1	
Penelaah Teknis Kebijakan	7	0	3	-3	
Pengolah Data dan Informasi	6	0	2	-2	

Kepala Bidang Perikanan Budi Daya
(Kelas 11)

Kepala Bidang Perikanan Tangkap
(Kelas 11)

Kepala Bidang Pakan, Kesehatan Ikan dan Lingkungan
(Kelas 11)

Kepala Bidang Bina Usaha dan Mutu Produk Perikanan
(Kelas 11)

Jabatan	Kls	B	K	-/+	
<b>JFT-Analis Akuakultur Ahli Muda</b>	10	3	3	0	
<b>JFT-Analis Akuakultur Ahli Pertama</b>	8	1	3	-2	
<b>JFT-Teknisi Akuakultur Penyelia</b>	8	0	1	-1	
<b>JFT-Teknisi Akuakultur Mahir</b>	7	0	2	-2	
Penata Kelola Kelautan dan Perikanan	7	3	3	0	
<b>JFT-Teknisi Akuakultur Terampil</b>	6	0	2	-2	
Pengolah Data dan Informasi	6	0	1	-1	
<b>JFT-Teknisi Akuakultur Pemula</b>	5	0	4	-4	
Pengadministrasi Perkantoran	5	3	5	-2	

Jabatan	Kls	B	K	-/+	
<b>JFT-Pengelola Produksi Perikanan Tangkap Ahli Muda</b>	10	0	3	-3	
<b>JFT-Pengelola Produksi Perikanan Tangkap Ahli Pertama</b>	8	0	6	-6	
<b>JFT-Asisten Pengelola Produksi Perikanan Tangkap Penyelia</b>	9	0	4	-4	
<b>JFT-Asisten Pengelola Produksi Perikanan Tangkap Mahir</b>	7	0	5	-5	
Penelaah Teknis Kebijakan	7	1	1	0	
Penata Kelola Kelautan dan Perikanan	7	0	2	-2	
<b>JFT-Asisten Pengelola Produksi Perikanan Tangkap Terampil</b>	6	0	8	-8	
Pengolah Data dan Informasi	6	0	1	-1	
<b>JFT-Asisten Pengelola Produksi Perikanan Tangkap Pemula</b>	5	0	6	-6	

Jabatan	Kls	B	K	-/+	
<b>JFT-Pengelola Kesehatan Ikan Ahli Muda</b>	10	0	2	-2	
<b>JFT-Analis Akuakultur Ahli Muda</b>	10	0	1	-1	
<b>JFT-Pengelola Kesehatan Ikan Ahli Pertama</b>	8	1	3	-2	
<b>JFT-Analis Akuakultur Ahli Pertama</b>	8	0	2	-2	
Penata Kelola Kelautan dan Perikanan	7	1	2	-1	
Pengolah Data dan Informasi	6	1	1	0	
Pengelola Layanan Kelautan dan Perikanan	6	1	1	0	

Jabatan	Kls	B	K	-/+	
<b>JFT-Pembina Mutu Hasil Kelautan dan Perikanan Ahli Muda</b>	10	3	3	0	
<b>JFT-Analis Pasar Hasil Perikanan Ahli Muda</b>	10	0	2	-2	
<b>JFT-Pembina Mutu Hasil Kelautan dan Perikanan Ahli Pertama</b>	8	1	3	-3	
<b>JFT-Analis Pasar Hasil Perikanan Ahli Pertama</b>	8	0	3	-3	
<b>JFT-Asisten Pembina Mutu Hasil Kelautan dan Perikanan Penyelia</b>	8	0	2	-2	
<b>JFT-Asisten Pembina Mutu Hasil Kelautan dan Perikanan Mahir</b>	7	0	2	-2	
<b>JFT-Asisten Pembina Mutu Hasil Kelautan dan Perikanan Terampil</b>	6	0	2	-2	
Pengolah Data dan Informasi	6	0	1	-1	

PETA JABATAN BADAN PERENCANAAN PEMBANGUNAN DAERAH

<b>KEPALA BADAN PERENCANAAN PEMBANGUNAN DAERAH</b>
(Kelas 14)

<b>Sekretaris Bappeda</b>
(Kelas 12)

JABATAN FUNSIONAL	Kls	B	K	-/+
Perencana Ahli Madya	12	4	4	-2

<b>Kepala Sub Bagian Program</b>
(Kelas 9)

JABATAN	Kls	B	K	-/+
Pranata Komputer Ahli Pertama	8	0	1	-1
Penelaah Teknis Kebijakan	7	1	2	0
Pranata Komputer Terampil	6	0	1	-1
Arsiparis Terampil	6	0	1	-1
Pengadministrasi Perkantoran	5	1	1	0

<b>Kepala Sub Bagian Keuangan</b>
(Kelas 9)

JABATAN	Kls	B	K	-/+
Analisis Keuangan Pusat dan Daerah Ahli Pertama	8	0	1	-1
Pranata Komputer Ahli Pertama	8	0	1	-1
Arsiparis Mahir	7	0	1	-1
Penelaah Teknis Kebijakan	7	0	1	-1
Pranata Komputer Terampil	6	0	1	-1
Pengadministrasi Perkantoran	5	2	2	-1

<b>Kepala Sub Bagian Umum dan Kepegawaian</b>
(Kelas 9)

JABATAN	Kls	B	K	-/+
Arsiparis Ahli Pertama	8	0	1	-1
Arsiparis Penyelia	8	0	1	-1
Pranata Komputer Ahli Pertama	8	0	1	-1
Penelaah Teknis Kebijakan	7	1	2	-1
Pranata Komputer Terampil	6	0	1	-1
Pengadministrasi Perkantoran	5	1	1	-1

<b>Kepala Bidang Perencanaan, Pengendalian &amp; Evaluasi Pembangunan Daerah</b>
(Kelas 11)

JABATAN	Kls	B	K	-/+
Perencana Ahli Muda	10	2	3	0
Arsiparis Ahli Muda	9	0	1	-1
Analisis Keuangan Pusat dan Daerah Ahli Muda	9	1	1	-1
Analisis Keuangan Pusat dan Daerah Ahli Pertama	8	0	1	-1
Perencana Ahli Pertama	8	1	3	-3
Penelaah Teknis Kebijakan	7	1	2	-2
Pranata Komputer Terampil	6	0	1	-1
Pengadministrasi Perkantoran	5	1	1	-1

<b>Kepala Bidang Perekonomian dan Sumber Daya Alam</b>
(Kelas 11)

JABATAN	Kls	B	K	-/+
Perencana Ahli Muda	10	2	3	-1
Analisis Keuangan Pusat dan Daerah Ahli Muda	9	1	1	0
Perencana Ahli Pertama	8	2	3	-3
Penelaah Teknis Kebijakan	7	0	1	-2
Pengadministrasi Perkantoran	5	1	1	-1

<b>Kepala Bidang Pemerintahan dan Pembangunan Manusia</b>
(Kelas 11)

JABATAN	Kls	B	K	-/+
Perencana Ahli Muda	10	2	3	-2
Analisis Keuangan Pusat dan Daerah Ahli Muda	9	1	1	0
Perencana Ahli Pertama	8	2	3	-3
Penelaah Teknis Kebijakan	7	0	2	-1
Penata Kelola Pemerintahan	7	1	1	-1
Pengadministrasi Perkantoran	5	1	1	-1

<b>Kepala Bidang Infrastruktur dan Kewilayahan</b>
(Kelas 11)

JABATAN	Kls	B	K	-/+
Perencana Ahli Muda	10	2	3	0
Perencana Ahli Pertama	8	2	3	-3
Penelaah Teknis Kebijakan	7	1	1	0
Pengadministrasi Perkantoran	5	1	1	0

**PETA JABATAN BADAN KEPEGAWAIAN DAN PENGEMBANGAN SUMBER DAYA MANUSIA**

**KEPALA BADAN KEPEGAWAIAN DAN PENGEMBANGAN SUMBER DAYA MANUSIA**  
(Kelas 14)

JABATAN FUNGSIONAL	Kls	B	K	-/+
JF- ANALIS SDM APARATUR AHLI MADYA	12	0	4	-4
JF- ASSESOR SDM APARATUR AHLI MADYA	12	0	2	-2

**SEKRETARIS BADAN**  
(Kelas 12)

**KEPALA SUB BAGIAN PERENCANAAN**  
(Kelas 9)

**KEPALA SUB BAGIAN KEUANGAN**  
(Kelas 9)

**KEPALA SUB BAGIAN UMUM DAN KEPEGAWAIAN**  
(Kelas 9)

JABATAN FUNGSIONAL	Kls	B	K	-/+
JF-ARSIPARIS AHLI MUDA	9	0	1	-1
JF- PRANATA KOMPUTER AHLI MUDA	9	0	1	-1
JF-PERENCANA AHLI MUDA	10	0	1	-1

Jabatan	Kls	B	K	-/+
JF- PERENCANA AHLI PERTAMA	8	0	1	-1
PENELAHAH TEKNIS KEBIJAKAN	7	1	2	-1
PENGOLAH DATA DAN INFORMASI	6	0	1	-1
PENGADMINISTRASI PERKANTORAN	5	2	2	0

Jabatan	Kls	B	K	-/+
PENELAHAH TEKNIS KEBIJAKAN	7	1	4	-3
PENGOLAH DATA DAN INFORMASI	6	0	5	-5
PENGADMINISTRASI PERKANTORAN	5	2	3	-1

Jabatan	Kls	B	K	-/+
JF- ARSIPARIS AHLI PERTAMA	8	0	1	-1
JF- PRANATA KOMPUTER AHLI PERTAMA	8	0	1	-1
JF- ARSIPARIS PENYELIA	8	0	1	-1
JF- ARSIPARIS MAHIR	7	0	1	-1
JF- ARSIPARIS TERAMPIL	6	0	1	-1
JF- PRANATA KOMPUTER PENYELIA	8	0	1	-1
JF- PRANATA KOMPUTER MAHIR	7	0	1	-1
JF- PRANATA KOMPUTER TERAMPIL	6	0	1	-1
PENELAHAH TEKNIS KEBIJAKAN	7	2	2	0
PENGELOLA LAYANAN OPERASIONAL	6	2	3	-1
PENGOLAH DATA DAN INFORMASI	6	0	3	-3
PENGADMINISTRASI PERKANTORAN	5	2	2	0
OPERATOR LAYANAN OPERASIONAL	5	0	20	-20

**KEPALA BIDANG PENGADAAN, PEMBERHENTIAN DAN INFORMASI**  
(Kelas 11)

**KEPALA BIDANG MUTASI DAN PROMOSI**  
(Kelas 11)

**KEPALA BIDANG PENGEMBANGAN KOMPETENSI APARATUR**  
(Kelas 11)

**KEPALA BIDANG PENILAIAN KINERJA APARATUR DAN PENGHARGAAN**  
(Kelas 11)

JABATAN	Kls	B	K	-/+
JF- ANALIS SDM APARATUR AHLI MUDA	10	0	1	-1
JF- ANALIS SDM APARATUR AHLI PERTAMA	8	1	2	-1
JF- PRANATA KOMPUTER AHLI MUDA	9	1	1	0
JF- PRANATA KOMPUTER AHLI PERTAMA	8	1	1	0
JF- ARSIPARIS AHLI PERTAMA	8	1	1	0
JF- PRANATA SDM APARATUR PENYELIA	8	0	2	-2
JF- PRANATA SDM APARATUR MAHIR	7	0	1	-1
JF- PRANATA SDM APARATUR TERAMPIL	6	0	3	-3
JF- PRANATA KOMPUTER PENYELIA	8	0	1	-1
JF- PRANATA KOMPUTER MAHIR	7	0	2	-2
JF- PRANATA KOMPUTER TERAMPIL	6	0	3	-3
JF- ARSIPARIS TERAMPIL	6	1	1	0
PENELAHAH TEKNIS KEBIJAKAN	7	3	6	-3
PENATA KELOLA SISTEM DAN TEKNOLOGI INFORMASI	7	2	2	0
PENGOLAH DATA DAN INFORMASI	6	1	6	-5
PENGADMINISTRASI PERKANTORAN	5	1	1	0

JABATAN	Kls	B	K	-/+
JF- ANALIS SDM APARATUR AHLI MUDA	10	1	3	-2
JF- ANALIS SDM APARATUR AHLI PERTAMA	8	3	3	0
JF- PRANATA SDM APARATUR PENYELIA	8	0	2	-2
JF- PRANATA SDM APARATUR MAHIR	7	0	2	-2
JF- PRANATA SDM APARATUR TERAMPIL	6	1	3	-2
PENELAHAH TEKNIS KEBIJAKAN	7	5	6	-1
PENGOLAH DATA DAN INFORMASI	6	3	3	0
PENGADMINISTRASI PERKANTORAN	5	1	2	-1

JABATAN	Kls	B	K	-/+
JF- ANALIS SDM APARATUR AHLI MUDA	10	1	1	0
JF- ANALIS SDM APARATUR AHLI PERTAMA	8	1	1	0
JF- ASSESOR SDM APARATUR AHLI MUDA	10	0	4	-4
JF- ASSESOR SDM APARATUR AHLI PERTAMA	8	2	4	-2
JF- PRANATA SDM APARATUR PENYELIA	8	0	1	-1
JF- PRANATA SDM APARATUR MAHIR	7	0	1	-1
JF- PRANATA SDM APARATUR TERAMPIL	6	1	2	-1
PENELAHAH TEKNIS KEBIJAKAN	7	2	7	-5
PENGOLAH DATA DAN INFORMASI	6	0	2	-2
PENGADMINISTRASI PERKANTORAN	5	1	1	0

JABATAN	Kls	B	K	-/+
JF- ANALIS SDM APARATUR AHLI MUDA	10	3	3	0
JF- ANALIS SDM APARATUR AHLI PERTAMA	8	2	2	0
JF- AUDITOR KEPEGAWAIAN AHLI PERTAMA	8	0	1	-1
JF- PRANATA SDM APARATUR PENYELIA	8	0	2	-2
JF- PRANATA SDM APARATUR MAHIR	7	0	1	-1
JF- PRANATA SDM APARATUR TERAMPIL	6	1	3	-2
PENELAHAH TEKNIS KEBIJAKAN	7	4	7	-3
PENGOLAH DATA DAN INFORMASI	6	0	8	-8
PENGADMINISTRASI PERKANTORAN	5	0	1	-1

**PETA JABATAN BADAN PENGELOLA KEUANGAN DAN ASET DAERAH**

**KEPALA BADAN PENGELOLA KEUANGAN DAN ASET DAERAH**  
Kelas 14

JABATAN FUNGSIONAL				
	Kls	B	K	-/+
JF ANALIS KEUANGAN PUSAT DAN DAERAH MADYA	11	0	2	-2
JF PERENCANA AHLI MADYA	12	0	2	-2
JF PRANATA KOMPUTER AHLI MUDA	9	0	1	-1
JF ARSIPARIS AHLI MUDA	9	0	1	-1

**SEKRETARIS**  
Kelas 12

**KEPALA SUB BAGIAN UMUM & KEPEGAWAIAN**  
Kelas 9

JABATAN	Kls	B	K	-/+
JF PRANATA KOMPUTER AHLI PERTAMA	8	1	2	-1
JF ARSIPARIS AHLI PERTAMA	8	1	1	0
PENELAAH TEKNIS KEBIJAKAN	7	2	2	0
JF PRANATA KOMPUTER TERAMPIL	6	1	1	0
PENGOLAH DATA DAN INFORMASI	6	0	4	-4
PENGELOLA LAYANAN OPERASIONAL	6	1	2	-1
PENGADMINISTRASI PERKANTORAN	5	2	4	-2

**KEPALA SUB BAGIAN KEUANGAN**  
Kelas 9

JABATAN	Kls	B	K	-/+
PENELAAH TEKNIS KEBIJAKAN	7	2	2	0
PENGOLAH DATA DAN INFORMASI	6	1	2	-1
PENGADMINISTRASI PERKANTORAN	5	1	2	-1

**KEPALA SUB BAGIAN PERENCANAAN**  
Kelas 9

JABATAN	Kls	B	K	-/+
JF PERENCANA AHLI PERTAMA	8	0	1	-1
PENELAAH TEKNIS KEBIJAKAN	7	1	2	-1
PENGOLAH DATA DAN INFORMASI	6	0	2	-2
PENGADMINISTRASI PERKANTORAN	5	1	2	-1

**KEPALA BIDANG ANGGARAN DAERAH**  
Kelas 11

JABATAN	Kls	B	K	-/+
JF PERENCANA AHLI MUDA	10	0	3	-3
JF ANALIS KEUANGAN PUSAT DAN DAERAH AHLI MUDA	9	1	3	-2
JF PRANATA KOMPUTER AHLI PERTAMA	8	0	1	-1
JF PERENCANA AHLI PERTAMA	8	0	3	-3
JF ANALIS KEUANGAN PUSAT DAN DAERAH AHLI PERTAMA	8	0	1	-1
JF ARSIPARIS AHLI PERTAMA	8	1	1	0
PENELAAH TEKNIS KEBIJAKAN	7	4	11	-7
PENGOLAH DATA DAN INFORMASI	6	2	5	-3
PENGADMINISTRASI PERKANTORAN	5	1	3	-2

**KEPALA BIDANG PERBENDAHARAAN**  
Kelas 11

JABATAN	Kls	B	K	-/+
JF PRANATA KOMPUTER AHLI MUDA	9	1	1	0
JF ANALIS KEUANGAN PUSAT DAN DAERAH AHLI MUDA	9	1	2	-1
JF ANALIS KEUANGAN PUSAT DAN DAERAH AHLI PERTAMA	8	0	1	-1
JF ARSIPARIS AHLI PERTAMA	8	1	1	0
JF ARSIPARIS PENYELIA	8	0	1	-1
PENELAAH TEKNIS KEBIJAKAN	7	2	8	-6
PENGOLAH DATA DAN INFORMASI	6	2	9	-7
JF PRANATA KOMPUTER TERAMPIL	6	0	1	-1
PENGADMINISTRASI PERKANTORAN	5	1	3	-2

**KEPALA BIDANG ASET DAERAH**  
Kelas 11

JABATAN	Kls	B	K	-/+
JF PENILAI PEMERINTAH AHLI MUDA	10	2	3	-1
JF PENILAI PEMERINTAH AHLI PERTAMA	8	0	3	-3
JF PRANATA KOMPUTER AHLI PERTAMA	8	0	1	-1
PENELAAH TEKNIS KEBIJAKAN	7	3	12	-9
JF ARSIPARIS MAHIR	7	0	1	-1
JF ARSIPARIS TERAMPIL	6	0	1	-1
PENGOLAH DATA DAN INFORMASI	6	3	8	-5
JF PRANATA KOMPUTER TERAMPIL	6	0	1	-1
PENGADMINISTRASI PERKANTORAN	5	1	3	-2

**KEPALA BIDANG AKUNTANSI DAN PELAPORAN**  
Kelas 11

JABATAN	Kls	B	K	-/+
JF ANALIS KEUANGAN PUSAT DAN DAERAH AHLI MUDA	9	2	2	0
JF ANALIS KEUANGAN PUSAT DAN DAERAH AHLI PERTAMA	8	0	1	-1
JF ARSIPARIS AHLI PERTAMA	8	1	1	0
JF PRANATA KOMPUTER AHLI PERTAMA	8	0	1	-1
PENELAAH TEKNIS KEBIJAKAN	7	2	9	-7
PENGOLAH DATA DAN INFORMASI	6	2	9	-7
PENGADMINISTRASI PERKANTORAN	5	1	5	-4

**PETA JABATAN BADAN PENGELOLA PAJAK DAERAH**

Kepala Badan Pengelola Pajak Daerah
(Kelas 14)

Kelompok Jabatan Fungsional

Jabatan Pelaksana	Kls	B	K	-/+
JF - Perencana Ahli Madya	12	0	2	-2
JF - Analis Keuangan Pusat dan Daerah Ahli Madya	11	0	1	-1
JF - Perencana Ahli Muda	10	0	1	-1
JF - Pranata Komputer Ahli Muda	9	0	2	-2
JF- Arsiparis Ahli Muda	9	0	1	-1

Sekretaris
(Kelas 12)

Kepala Sub Bagian Umum Dan Kepegawaian
(Kelas 9)

Jabatan Pelaksana	Kls	B	K	-/+
JF - Arsiparis Ahli Pertama	8	0	1	-1
JF - Pranata Komputer Ahli Pertama	8	0	1	-1
Penelaah Teknis Kebijakan	7	1	3	-2
Penata Kelola Sistem dan Teknologi Informasi	7	0	2	-2
Pengolah Data dan Informasi	6	1	2	-1
Pengadministrasi Perkantoran	5	1	2	-1
Operator Layanan Operasional	5	0	10	-10

Kepala Sub Bagian Keuangan
(Kelas 9)

Jabatan Pelaksana	Kls	B	K	-/+
JF - Pranata Komputer Ahli Pertama	8	0	1	-1
Penelaah Teknis Kebijakan	7	3	4	-1
Penata Kelola Sistem dan Teknologi Informasi	7	0	2	-2
Pengolah Data dan Informasi	6	2	2	0
Pengadministrasi Perkantoran	5	1	2	-1

Kepala Sub Bagian Perencanaan
(Kelas 9)

Jabatan Pelaksana	Kls	B	K	-/+
JF - Perencana Ahli Pertama	8	1	2	-1
JF - Pranata Komputer Ahli Pertama	8	0	1	-1
Penelaah Teknis Kebijakan	7	0	3	-3
Penata Kelola Sistem dan Teknologi Informasi	7	0	2	-2
Pengolah Data dan Informasi	6	1	2	-1
Pengadministrasi Perkantoran	5	1	2	-1

Kepala Bidang Pendataan dan Pendaftaran
(Kelas 11)

Jabatan Pelaksana	Kls	B	K	-/+
JF - Analis Keuangan Pusat dan Daerah Ahli Muda	9	1	1	0
JF - Analis Keuangan Pusat dan Daerah Ahli Pertama	8	0	2	-2
JF - Arsiparis Terampil	6	0	1	-1
JF - Pranata Komputer Ahli Pertama	8	1	1	0
JF - Pranata Komputer Terampil	6	0	1	-1
Penelaah Teknis Kebijakan	7	3	7	-4
Penata Kelola Sistem dan Teknologi Informasi	7	0	2	-2
Pengolah Data dan Informasi	6	3	4	-1
Pengadministrasi Perkantoran	5	1	2	-1

Kepala Bidang Penilaian dan Penetapan
(Kelas 11)

Jabatan Pelaksana	Kls	B	K	-/+
JF - Analis Keuangan Pusat dan Daerah Ahli Muda	9	1	1	0
JF - Analis Keuangan Pusat dan Daerah Ahli Pertama	8	0	1	-1
JF - Arsiparis Mahir	7	0	1	-1
JF - Pranata Komputer Ahli Pertama	8	0	1	-1
JF - Pranata Komputer Terampil	6	0	1	-1
Penelaah Teknis Kebijakan	7	3	7	-4
Penata Kelola Sistem dan Teknologi Informasi	7	0	2	-2
Pengolah Data dan Informasi	6	2	4	-2
Pengadministrasi Perkantoran	5	3	3	0

Kepala Bidang Penagihan, Pemeriksaan, Keberatan dan Banding
(Kelas 11)

Jabatan Pelaksana	Kls	B	K	-/+
JF - Analis Keuangan Pusat dan Daerah Ahli Muda	9	3	3	0
JF - Arsiparis Penyelia	8	0	1	-1
JF - Pranata Komputer Ahli Pertama	8	0	1	-1
JF - Pranata Komputer Terampil	6	0	1	-1
Penelaah Teknis Kebijakan	7	7	7	0
Penata Kelola Sistem dan Teknologi Informasi	7	1	2	-1
Pengolah Data dan Informasi	6	4	4	0
Pengadministrasi Perkantoran	5	2	2	0

Kepala Bidang Pengkajian dan Pengembangan
(Kelas 11)

Jabatan Pelaksana	Kls	B	K	-/+
JF - Perencana Ahli Muda	10	2	2	0
JF - Analis Keuangan Pusat dan Daerah Ahli Muda	9	1	1	0
JF - Perencana Ahli Pertama	8	0	2	-2
JF - Pranata Komputer Ahli Pertama	8	0	2	-2
JF - Pranata Komputer Terampil	6	0	1	-1
Penelaah Teknis Kebijakan	7	3	7	-4
Penata Kelola Sistem dan Teknologi Informasi	7	0	2	-2
Pengolah Data dan Informasi	6	0	4	-4
Pengadministrasi Perkantoran	5	1	2	-1



**PETA JABATAN BADAN RISET DAN INOVASI DAERAH**

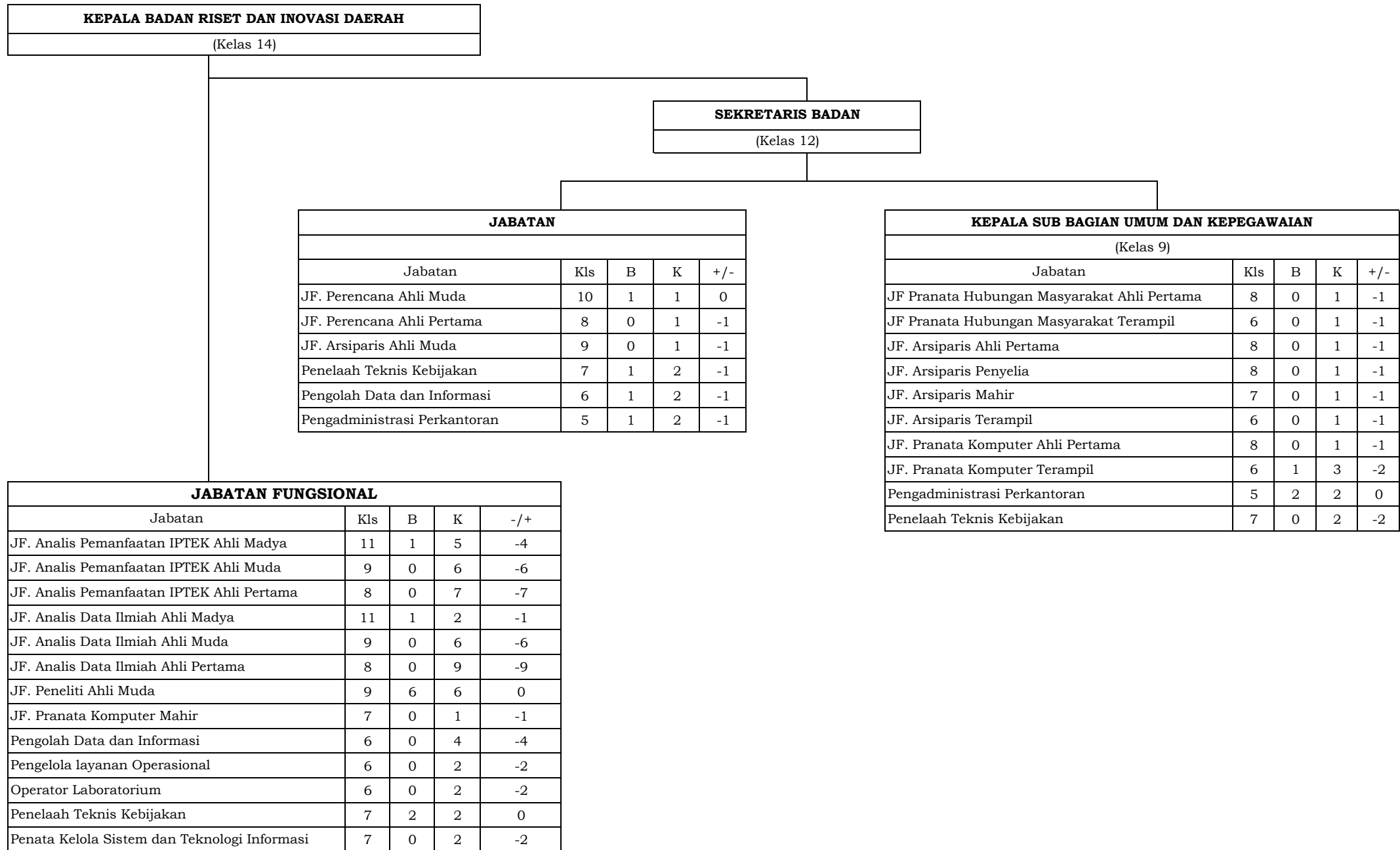

**PETA JABATAN BADAN PENANGGULANGAN BENCANA DAERAH**

Kepala Badan Penanggulangan Bencana Daerah (Kelas 14)
--

Sekretaris (Kelas 12)
--------------------------

Kepala Sub Bagian Program (Kelas 9)
--

Kepala Sub Bagian Keuangan (Kelas 9)
---

Kepala Sub Bagian Umum dan Kepegawaian (Kelas 9)
---

Jabatan	Kls	B	K	-/+
Penelaah Teknis Kebijakan	7	0	2	-2
Pengolah Data dan Informasi	6	0	1	-1
Pengadministrasi Perkantoran	5	1	1	0

Jabatan	Kls	B	K	+/-
Penelaah Teknis Kebijakan	7	0	2	-2
Pengolah Data dan Informasi	6	0	2	-2
Pengadministrasi Perkantoran	5	2	2	0

Jabatan	Kls	B	K	+/-
Penelaah Teknis Kebijakan	7	1	1	0
Pengolah Data dan Informasi	6	0	2	-2
Pengadministrasi Perkantoran	5	1	1	0

Jabatan	Kls	B	K	+/-
Arsiparis Ahli Muda	9	0	1	-1
Arsiparis Ahli Pertama	8	0	1	-1
Arsiparis Penyelia	8	0	1	-1
Arsiparis Mahir	7	0	1	-1
Arsiparis Terampil	6	0	1	-1

Jabatan	Kls	B	K	-/+
Penata Penanggulangan Bencana Ahli Madya	12	0	2	-2
Analisis Kebencanaan Ahli Madya	12	0	3	-3

Kepala Bidang Pencegahan dan Kesiapsiagaan (Kelas 11)
--

Jabatan	Kls	B	K	-/+
Penata Penanggulangan Bencana Ahli Muda	9	2	2	0
Penata Penanggulangan Bencana Ahli Pertama	8	1	2	-1
Analisis Kebencanaan Ahli Muda	9	0	1	-1
Analisis Kebencanaan Ahli Pertama	8	1	2	-1
Penelaah Teknis Kebijakan	7	2	3	-1
Pengolah Data dan Informasi	6	0	2	-2

Kepala Bidang Penanganan Darurat dan Logistik (Kelas 11)
---

Jabatan	Kls	B	K	-/+
Penata Penanggulangan Bencana Ahli Muda	9	1	1	0
Penata Penanggulangan Bencana Ahli Pertama	8	1	3	-2
Analisis Kebencanaan Ahli Muda	9	0	1	-1
Analisis Kebencanaan Ahli Pertama	8	1	2	-1
Penelaah Teknis Kebijakan	7	1	2	-1
Pengolah Data dan Informasi	6	0	1	-1
Operator Layanan Operasional	5	0	1	-1

Kepala Bidang Rehabilitasi dan Rekonstruksi (Kelas 11)
---

Jabatan	Kls	B	K	-/+
Penata Penanggulangan Bencana Ahli Muda	9	1	1	0
Penata Penanggulangan Bencana Ahli Pertama	8	1	2	-1
Analisis Kebencanaan Ahli Muda	9	0	1	-1
Analisis Kebencanaan Ahli Pertama	8	1	3	-2
Surveyor Pemetaan Ahli Pertama	8	0	1	-1
Penelaah Teknis Kebijakan	7	0	2	-2
Pengolah Data dan Informasi	6	0	1	-1
Pengelola Layanan Operasional	6	0	1	-1

**PETA JABATAN BADAN KESATUAN BANGSA DAN POLITIK**

Kepala Badan Kesatuan Bangsa dan Politik
(Kelas 14)

**Kelompok Jabatan Fungsional**

Jabatan	Kls	B	K	-/+
JF- Analis Kebijakan Ahli Madya	12	0	1	-1

**Sekretaris**  
(Kelas 12)

Kepala Sub Bagian Penyusun Program
(Kelas 9)

Jabatan	Kls	B	K	-/+
Penelaah Teknis Kebijakan	7	0	1	-1
Pengolah Data dan Informasi	6	0	1	-1
Pengadministrasi Perkantoran	5	1	1	0
JF- Pranata Komputer Terampil	6	0	1	-1

Kepala Sub Bagian Keuangan
(Kelas 9)

Jabatan	Kls	B	K	+/-
Penelaah Teknis Kebikjakaan	7	0	1	-1
Pengolah Data dan Informasi	6	0	1	-1
Pengadministrasi Perkantoran	5	2	2	0

Kepala Sub Bagian Umum dan Kepegawaian
(Kelas 9)

Jabatan	Kls	B	K	+/-
JF- Arsiparis Ahli Pertama	8	1	1	0
JF- Pranata Komputer Ahli Pertama	8	1	1	0
Penelaah Teknis Kebijakan	7	0	2	-2
Pengolah Data dan Informasi	6	0	2	-2
Pengadministrasi Perkantoran	5	1	1	0

Jabatan	Kls	B	K	+/-
JF- Arsiparis Ahli Muda	9	0	1	-1

Kepala Bidang Bina Ideologi, Wawasan Kebangsaan, dan Karakter Bangsa
(Kelas 11)

Jabatan	Kls	B	K	-/+
JF- Analis Kebijakan Ahli Muda	10	0	1	-1
JF- Analis Kebijakan Ahli Pertama	8	0	1	-1
Penelaah Teknis Kebijakan	7	0	2	-2
Pengolah Data dan Informasi	6	0	1	-1
JF- Arsiparis Terampil	6	0	1	-1

Kepala Bidang Politik Dalam Negeri
(Kelas 11)

Jabatan	Kls	B	K	-/+
JF- Analis Kebijakan Ahli Muda	10	1	1	0
JF- Analis Kebijakan Ahli Pertama	8	0	1	-1
JF- Arsiparis Mahir	7	0	1	-1
Penelaah Teknis Kebijakan	7	1	2	-1
Pengolah Data dan Informasi	6	0	1	-1
Pengelola Layanan Operasional	6	1	1	0

Kepala Bidang Ketahanan Ekonomi, Sosial, Budaya, Agama dan Organisasi Kemasyarakatan
(Kelas 11)

Jabatan	Kls	B	K	-/+
JF- Analis Kebijakan Ahli Muda	10	1	2	-1
JF- Analis Kebijakan Ahli Pertama	8	1	1	0
JF - Arsiparis Penyelia	8	0	1	-1
Penelaah Teknis Kebijakan	7	1	2	-1
Pengolah Data dan Informasi	6	0	1	-1
Pengadministrasi Perkantoran	5	1	1	0

Kepala Bidang Kewaspadaan Nasional dan Penanganan Konflik
(Kelas 11)

Jabatan	Kls	B	K	-/+
JF- Analis Kebijakan Ahli Muda	10	1	2	-1
JF- Analis Kebijakan Ahli Pertama	8	1	1	0
JF- Analis Hukum Ahli Pertama	8	1	1	0
Penelaah Teknis Kebijakan	7	0	1	-1
Pengolah Data dan Informasi	6	0	1	-1

**PETA JABATAN KECAMATAN KAYU AGUNG**

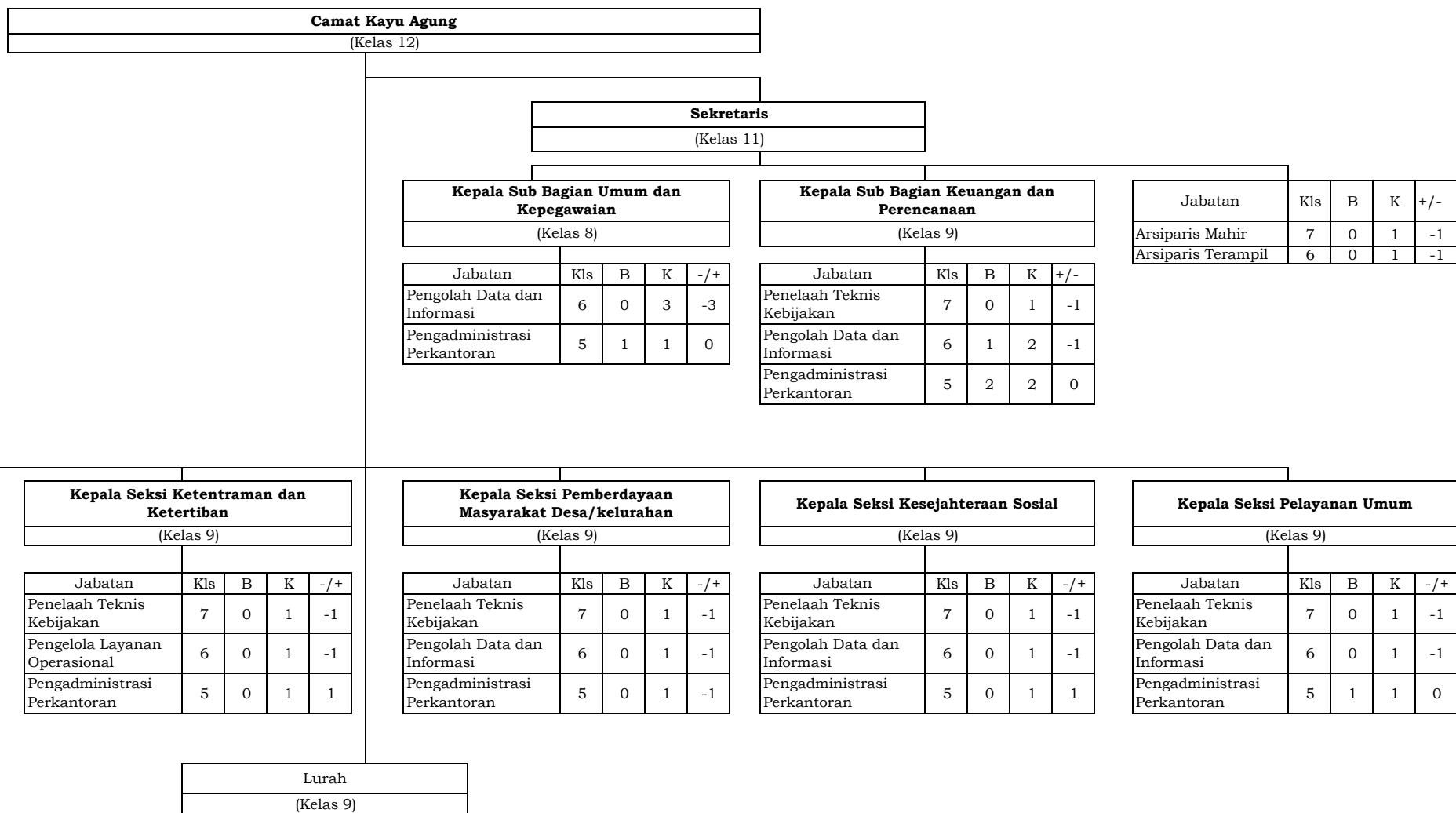

**PETA JABATAN KELURAHAN PAKU**

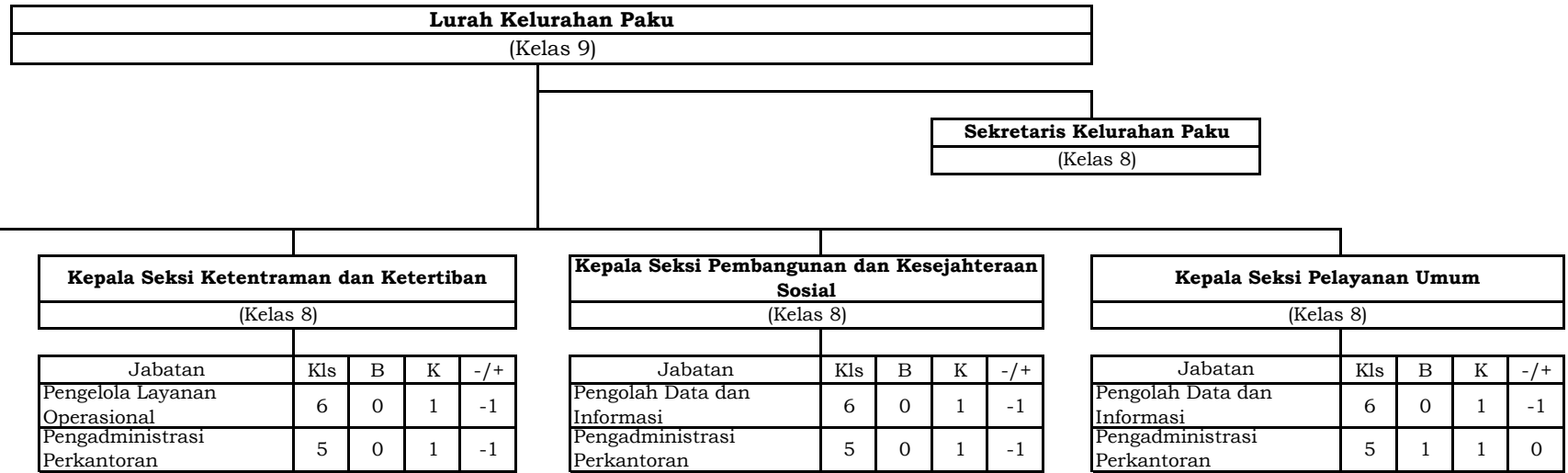

**PETA JABATAN KELURAHAN MANGUN JAYA**



<b>Kepala Seksi Pemerintahan</b>				
(Kelas 8)				

Jabatan	Kls	B	K	-/+
Pengolah Data dan Informasi	6	0	1	-1
Pengadministrasi Perkantoran	5	0	1	-1

<b>Kepala Seksi Ketentraman dan Ketertiban</b>				
(Kelas 8)				

Jabatan	Kls	B	K	-/+
Pengelola Layanan Operasional	6	0	1	-1
Pengadministrasi Perkantoran	5	0	1	-1

<b>Kepala Seksi Pembangunan dan Kesejahteraan Sosial</b>				
(Kelas 8)				

Jabatan	Kls	B	K	-/+
Pengolah Data dan Informasi	6	0	1	-1
Pengadministrasi Perkantoran	5	0	1	-1

<b>Kepala Seksi Pelayanan Umum</b>				
(Kelas 8)				

Jabatan	Kls	B	K	-/+
Pengolah Data dan Informasi	6	1	1	0
Pengadministrasi Perkantoran	5	0	1	-1

**PETA JABATAN KELURAHAN CINTA RAJA**

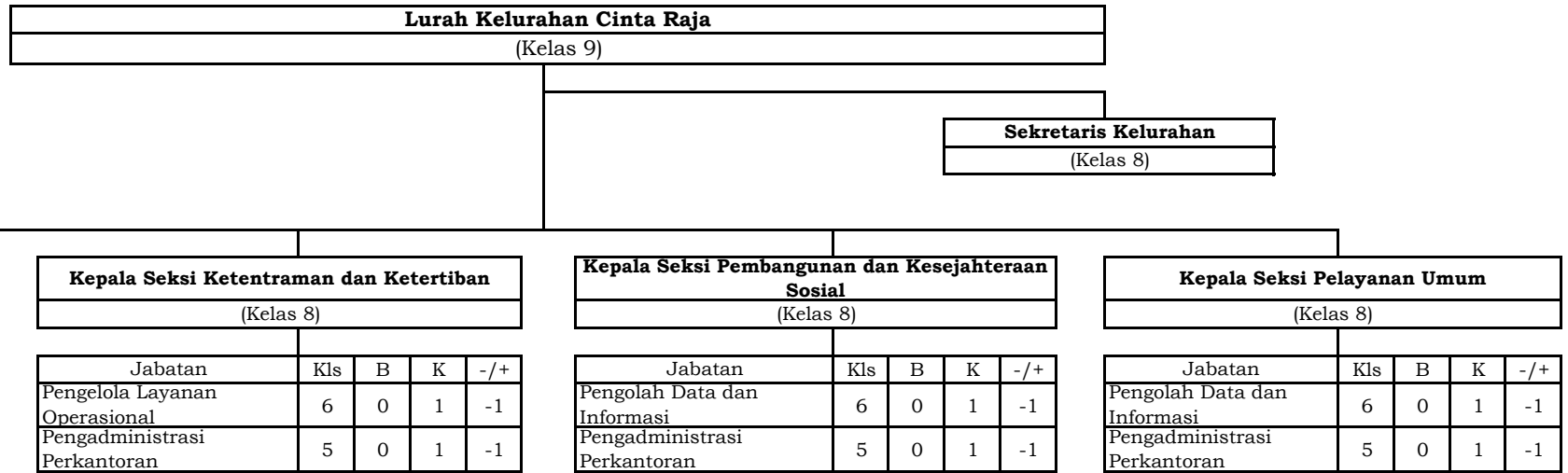

**PETA JABATAN KELURAHAN SIDAKERSA**

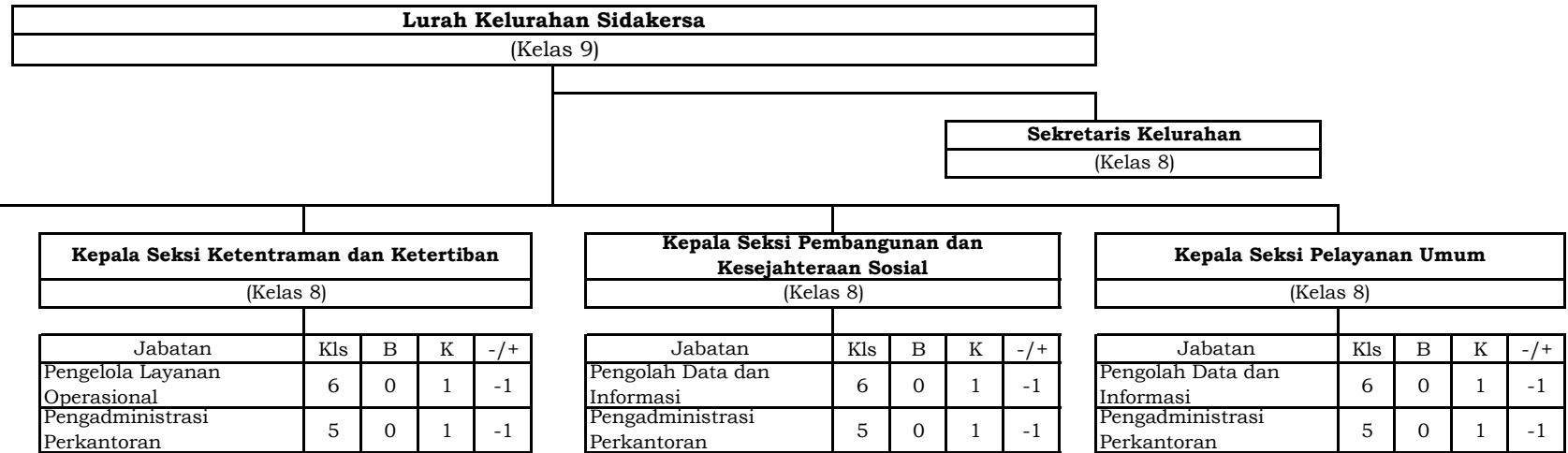



**PETA JABATAN KELURAHAN JUA-JUA**

<b>Lurah Kelurahan Jua-jua</b>
(Kelas 9)

<b>Sekretaris Kelurahan</b>
(Kelas 8)

<b>Kepala Seksi Pemerintahan</b>
(Kelas 8)

<b>Kepala Seksi Ketentraman dan Ketertiban</b>
(Kelas 8)

<b>Kepala Seksi Pembangunan dan Kesejahteraan Sosial</b>
(Kelas 8)

<b>Kepala Seksi Pelayanan Umum</b>
(Kelas 8)

Jabatan	Kls	B	K	-/+
Pengolah Data dan Informasi	6	0	1	-1
Pengadministrasi Perkantoran	5	0	1	-1

Jabatan	Kls	B	K	-/+
Pengelola Layanan Operasional	6	0	1	-1
Pengadministrasi Perkantoran	5	1	1	0

Jabatan	Kls	B	K	-/+
Pengolah Data dan Informasi	6	0	1	-1
Pengadministrasi Perkantoran	5	0	1	-1

Jabatan	Kls	B	K	-/+
Pengolah Data dan Informasi	6	0	1	-1
Pengadministrasi Perkantoran	5	1	1	0

**PETA JABATAN KELURAHAN KAYU AGUNG**



**PETA JABATAN KELURAHAN TANJUNG RANCING**

<b>Lurah Kelurahan Tanjung Rancing</b>
(Kelas 9)

<b>Sekretaris Kelurahan</b>
(Kelas 8)

<b>Kepala Seksi Pemerintahan</b>					<b>Kepala Seksi Ketentraman dan Ketertiban</b>					<b>Kepala Seksi Pembangunan dan Kesejahteraan Sosial</b>					<b>Kepala Seksi Pelayanan Umum</b>				
(Kelas 8)					(Kelas 8)					(Kelas 8)					(Kelas 8)				
Jabatan	Kls	B	K	-/+	Jabatan	Kls	B	K	-/+	Jabatan	Kls	B	K	-/+	Jabatan	Kls	B	K	-/+
Pengolah Data dan Informasi	6	1	1	0	Pengelola Layanan Operasional	6	0	1	-1	Pengolah Data dan Informasi	6	0	1	-1	Pengolah Data dan Informasi	6	0	1	-1
Pengadministrasi Perkantoran	5	0	1	-1	Pengadministrasi Perkantoran	5	0	1	-1	Pengadministrasi Perkantoran	5	0	1	-1	Pengadministrasi Perkantoran	5	0	1	-1

**PETA JABATAN KELURAHAN KUTARAYA**

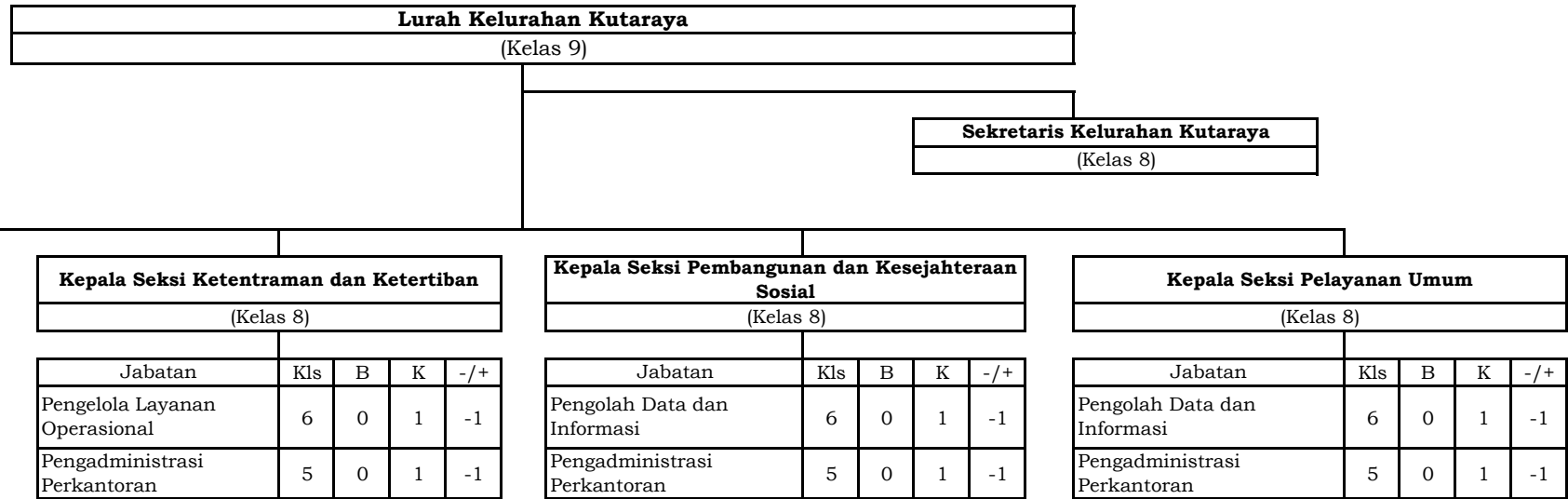

**PETA JABATAN KELURAHAN SUKADANA**

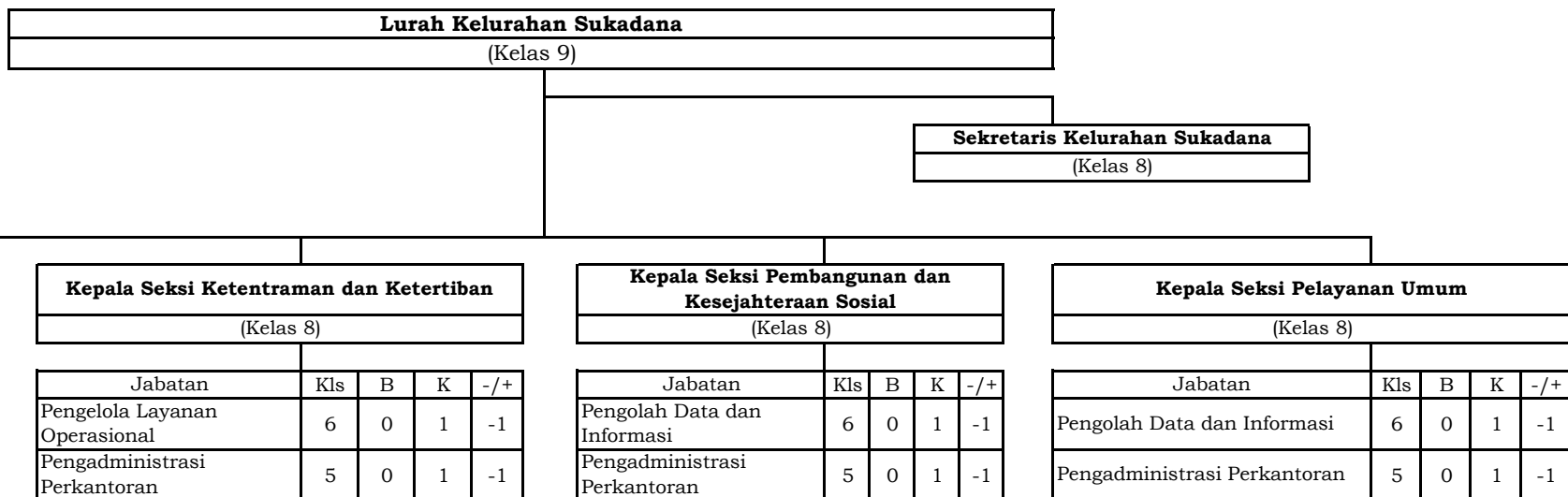

**PETA JABATAN KELURAHAN KEDATON**

<b>Lurah Kelurahan Kedaton</b>
(Kelas 9)

<b>Sekretaris Kelurahan Kedaton</b>
(Kelas 8)

<b>Kepala Seksi Pemerintahan</b>
(Kelas 8)

<b>Kepala Seksi Ketentraman dan Ketertiban</b>
(Kelas 8)

<b>Kepala Seksi Pembangunan dan Kesejahteraan Sosial</b>
(Kelas 8)

<b>Kepala Seksi Pelayanan Umum</b>
(Kelas 8)

Jabatan	Kls	B	K	-/+
Pengolah Data dan Informasi	6	0	1	-1
Pengadministrasi Perkantoran	5	0	1	-1

Jabatan	Kls	B	K	-/+
Pengelola Layanan Operasional	6	0	1	-1
Pengadministrasi Perkantoran	5	0	1	-1

Jabatan	Kls	B	K	-/+
Pengolah Data dan Informasi	6	0	1	-1
Pengadministrasi Perkantoran	5	0	1	-1

Jabatan	Kls	B	K	-/+
Pengolah Data dan Informasi	6	0	1	-1
Pengadministrasi Perkantoran	5	0	1	-1

**PETA JABATAN KELURAHAN PERIGI**



**PETA JABATAN KECAMATAN JEJAWI**

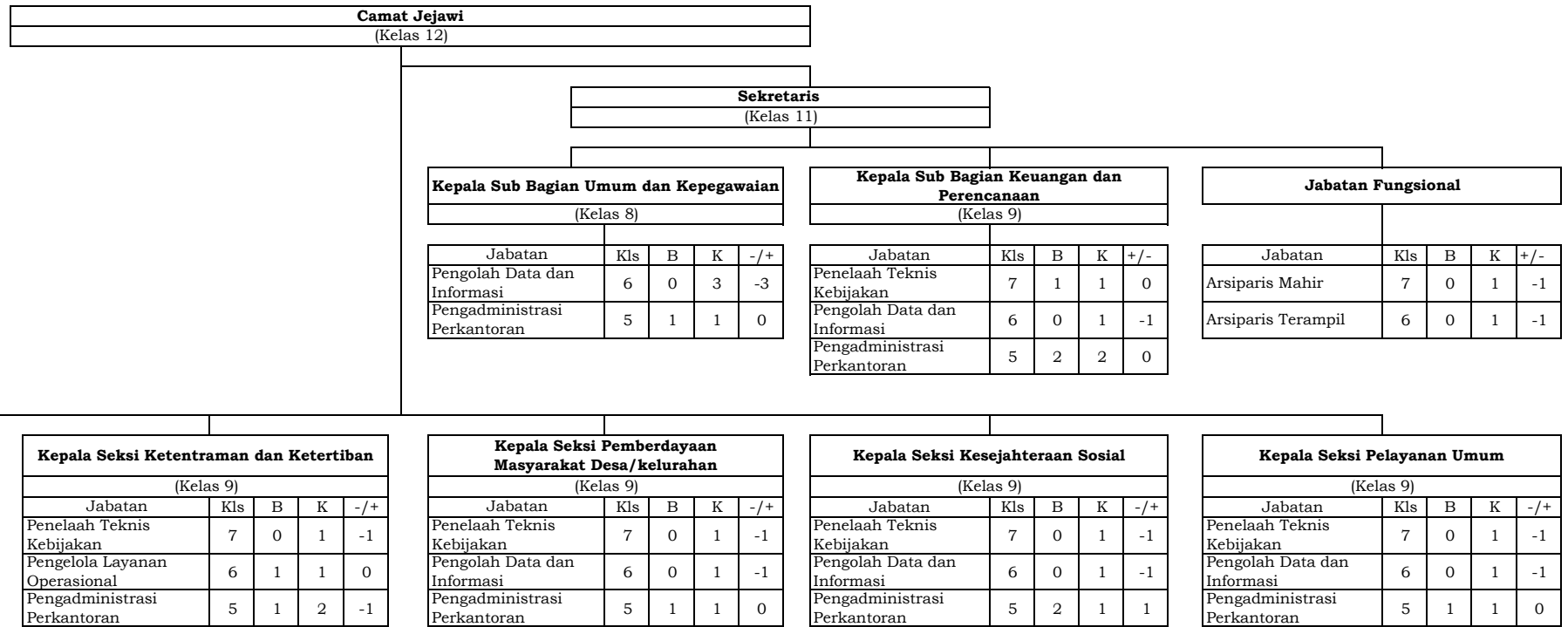



**PETA JABATAN KECAMATAN PEDAMARAN**

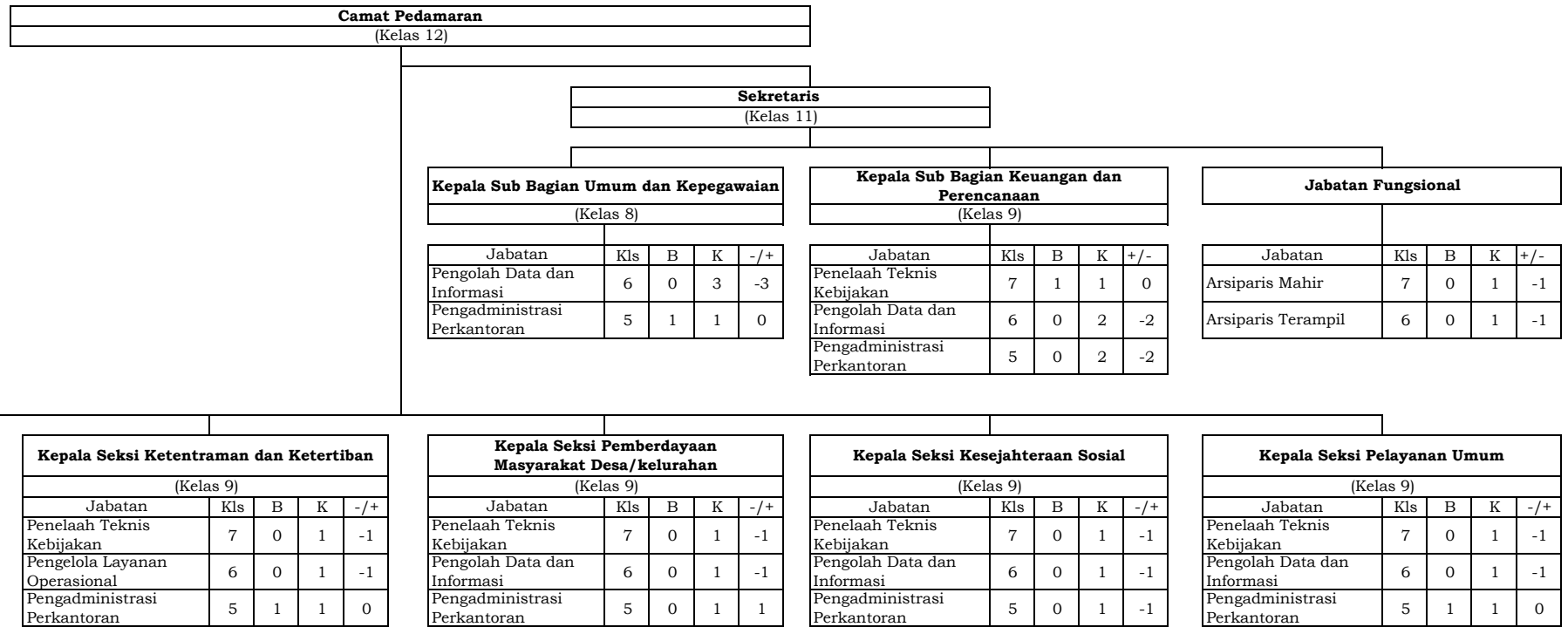

**PETA JABATAN KECAMATAN PEDAMARAN TIMUR**

<b>Camat Pedamaran Timur</b>
(Kelas 12)

<b>Sekretaris</b>
(Kelas 11)

<b>Kepala Sub Bagian Umum dan Kepegawaian</b>
(Kelas 8)

Jabatan	Kls	B	K	-/+
Pengolah Data dan Informasi	6	0	3	-3
Pengadministrasi Perkantoran	5	1	1	0

<b>Kepala Sub Bagian Keuangan dan Perencanaan</b>
(Kelas 9)

Jabatan	Kls	B	K	+/-
Penelaah Teknis Kebijakan	7	0	1	-1
Pengolah Data dan Informasi	6	0	2	-2
Pengadministrasi Perkantoran	5	1	2	-1

Jabatan	Kls	B	K	+/-
Arsiparis Mahir	7	0	1	-1
Arsiparis Trampil	6	0	1	-1

<b>Kepala Seksi Pemerintahan</b>				
(Kelas 9)				
Jabatan	Kls	B	K	-/+
Penelaah Teknis Kebijakan	7	0	1	-1
Pengolah Data dan Informasi	6	0	1	-1
Pengadministrasi Perkantoran	5	0	1	-1

<b>Kepala Seksi Ketentraman dan Ketertiban</b>				
(Kelas 9)				
Jabatan	Kls	B	K	-/+
Penelaah Teknis Kebijakan	7	0	1	-1
Pengelola Layanan Operasional	6	0	1	-1
Pengadministrasi Perkantoran	5	0	1	-1

<b>Kepala Seksi Pemberdayaan Masyarakat Desa/kelurahan</b>				
(Kelas 9)				
Jabatan	Kls	B	K	-/+
Penelaah Teknis Kebijakan	7	0	1	-1
Pengolah Data dan Informasi	6	1	1	0
Pengadministrasi Perkantoran	5	1	1	0

<b>Kepala Seksi Kesejahteraan Sosial</b>				
(Kelas 9)				
Jabatan	Kls	B	K	-/+
Penelaah Teknis Kebijakan	7	0	1	-1
Pengolah Data dan Informasi	6	0	1	-1
Pengadministrasi Perkantoran	5	0	1	1

<b>Kepala Seksi Pelayanan Umum</b>				
(Kelas 9)				
Jabatan	Kls	B	K	-/+
Penelaah Teknis Kebijakan	7	0	1	-1
Pengolah Data dan Informasi	6	0	1	-1
Pengadministrasi Perkantoran	5	1	1	-1

**PETA JABATAN KECAMATAN TANJUNG LUBUK**

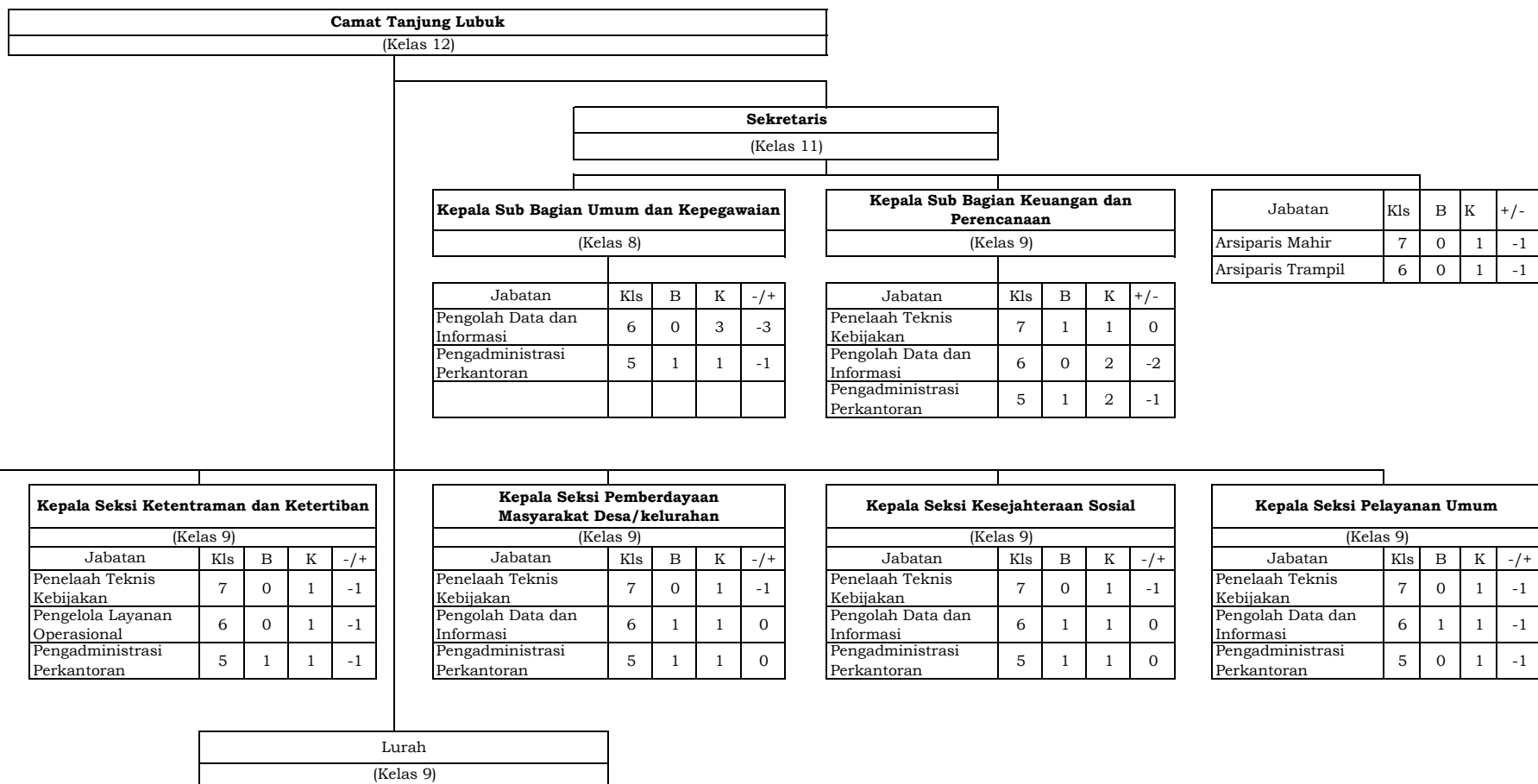

**PETA JABATAN KELURAHAN TANJUNG LUBUK**

<b>Lurah Tanjung Lubuk</b>
(Kelas 9)

Sekretaris Kelurahan
(Kelas 8)

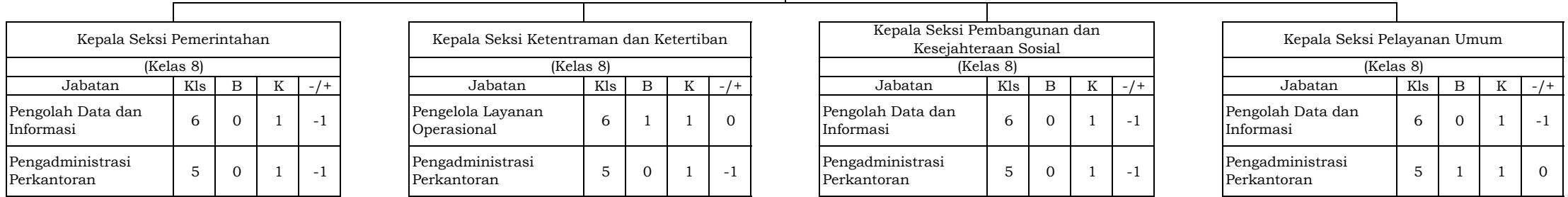

**PETA JABATAN KECAMATAN TELUK GELAM**

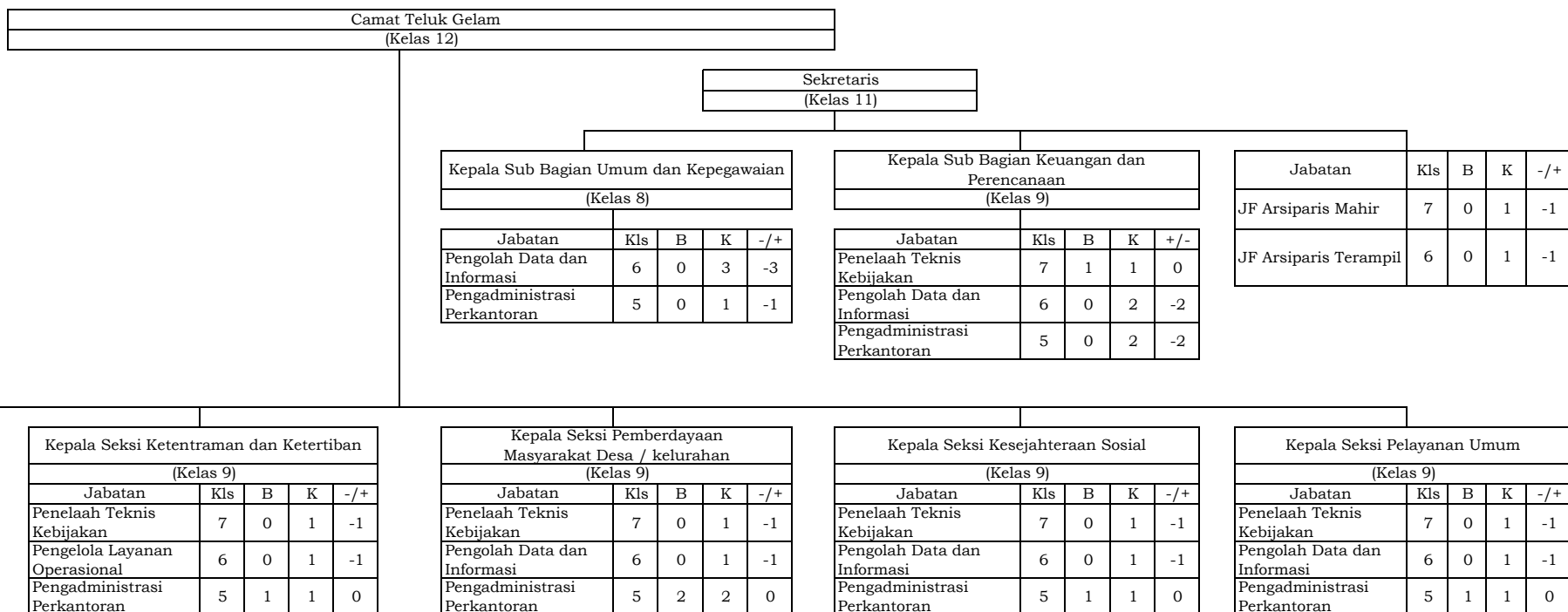

PETA JABATAN KECAMATAN LEMPUING JAYA

<b>Camat Lempuing Jaya</b> (Kelas 12)
--

<b>Sekretaris Camat</b> (Kelas 11)
---------------------------------------

<b>Kepala Sub Bagian Umum dan Kepegawaian</b> (Kelas 8)
--

Jabatan	Kls	B	K	-/+
Pengolah Data dan Informasi	6	3	3	0
Pengadministrasi Perkantoran	5	1	1	0

<b>Kepala Sub Bagian Keuangan dan Perencanaan</b> (Kelas 9)
--

Jabatan	Kls	B	K	+/-
Penelaah Teknis Kebijakan	7	1	1	0
Pengolah Data dan Informasi	6	0	2	-2
Pengadministrasi Perkantoran	5	2	2	0

Jabatan	Kls	B	K	+/-
Arsiparis Mahir	7	0	1	-1
Arsiparis Terampil	6	0	1	-1

<b>Kepala Seksi Pemerintahan</b> (Kelas 9)
---

Jabatan	Kls	B	K	-/+
Penelaah Teknis Kebijakan	7	0	1	-1
Pengolah Data dan Informasi	6	0	1	-1
Pengadministrasi Perkantoran	5	1	1	0

<b>Kepala Seksi Ketentraman dan Ketertiban</b> (Kelas 9)
---

Jabatan	Kls	B	K	-/+
Penelaah Teknis Kebijakan	7	0	1	-1
Pengelola Layanan Operasional	6	0	1	-1
Pengadministrasi Perkantoran	5	1	1	0

<b>Kepala Seksi Pemberdayaan Masyarakat Desa/kelurahan</b> (Kelas 9)
---

Jabatan	Kls	B	K	-/+
Penelaah Teknis Kebijakan	7	0	1	-1
Pengolah Data dan Informasi	6	0	1	-1
Pengadministrasi Perkantoran	5	1	1	0

<b>Kepala Seksi Kesejahteraan Sosial</b> (Kelas 9)
---

Jabatan	Kls	B	K	-/+
Penelaah Teknis Kebijakan	7	0	1	-1
Pengolah Data dan Informasi	6	0	1	-1
Pengadministrasi Perkantoran	5	1	1	0

<b>Kepala Seksi Pelayanan Umum</b> (Kelas 9)
---

Jabatan	Kls	B	K	-/+
Penelaah Teknis Kebijakan	7	0	1	-1
Pengolah Data dan Informasi	6	1	1	0
Pengadministrasi Perkantoran	5	1	1	0

**PETA JABATAN KECAMATAN LEMPUING**

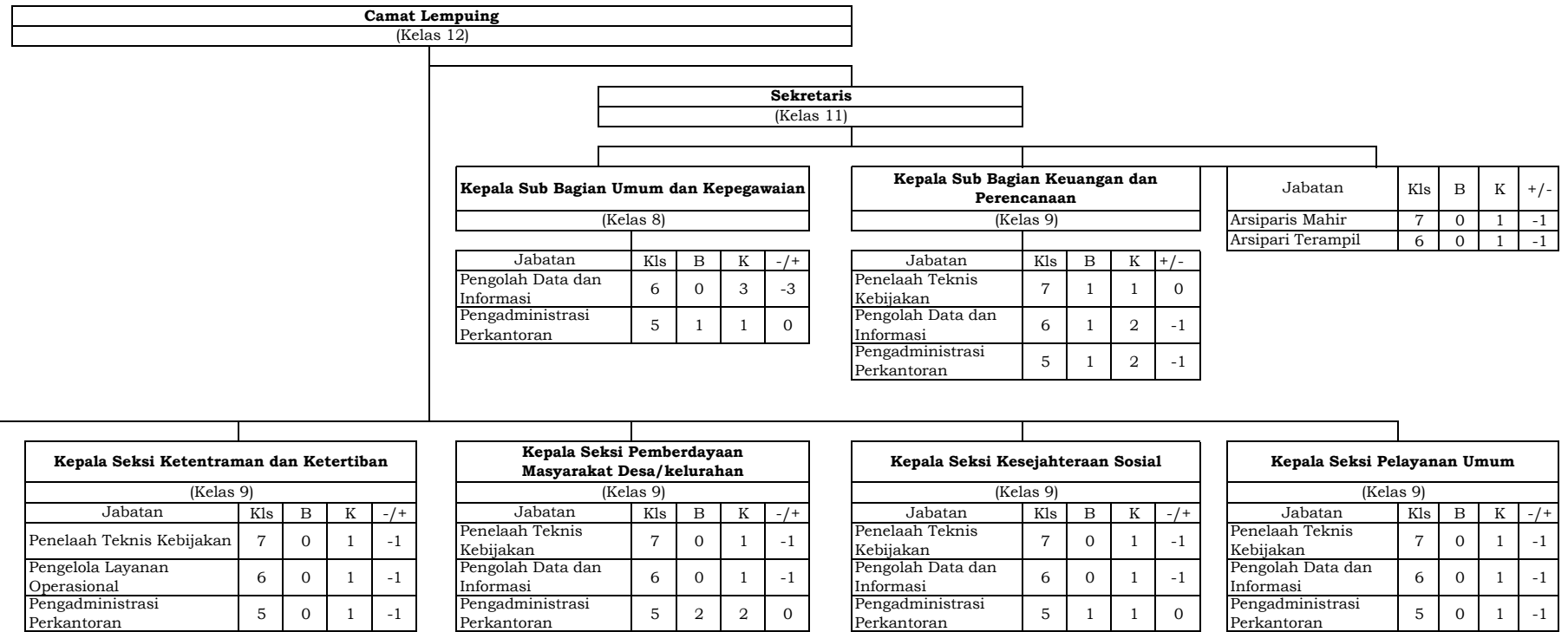

**PETA JABATAN KECAMATAN MESUJI RAYA**

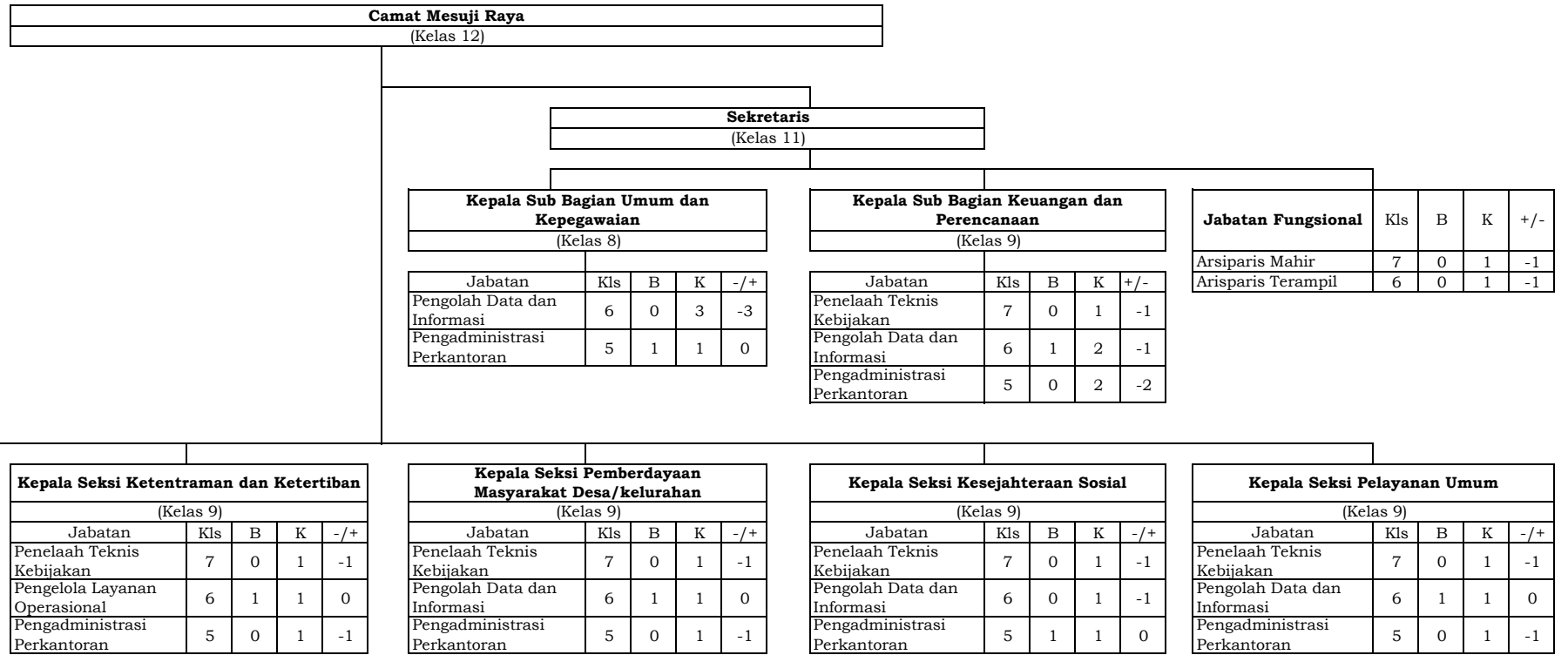



**PETA JABATAN KECAMATAN MESUJI MAKMUR**

<b>Camat Mesuji Makmur</b> (Kelas 12)
--

<b>Sekretaris</b> (Kelas 11)
---------------------------------

<b>Kepala Sub Bagian Umum dan Kepegawaian</b> (Kelas 8)
--

Jabatan	Kls	B	K	-/+
Pengolah Data dan Informasi	6	0	3	-3
Pengadministrasi Perkantoran	5	1	1	0

<b>Kepala Sub Bagian Keuangan dan Perencanaan</b> (Kelas 9)
--

Jabatan	Kls	B	K	+/-
Penelaah Teknis Kebijakan	7	1	1	0
Pengolah Data dan Informasi	6	2	2	0
Pengadministrasi Perkantoran	5	0	2	-2

Jabatan Fungsional	Kls	B	K	+/-
Arsiparis Mahir	7	0	1	-1
Arsiparis Terampil	6	0	1	-1

<b>Kepala Seksi Pemerintahan</b> (Kelas 9)				
Jabatan	Kls	B	K	-/+
Penelaah Teknis Kebijakan	7	0	1	-1
Pengolah Data dan Informasi	6	1	1	0
Pengadministrasi Perkantoran	5	0	1	-1

<b>Kepala Seksi Ketentraman dan Ketertiban</b> (Kelas 9)				
Jabatan	Kls	B	K	-/+
Penelaah Teknis Kebijakan	7	0	1	-1
Pengelola Layanan Operasional	6	0	1	-1
Pengadministrasi Perkantoran	5	2	1	1

<b>Kepala Seksi Pemberdayaan Masyarakat Desa/kelurahan</b> (Kelas 9)				
Jabatan	Kls	B	K	-/+
Penelaah Teknis Kebijakan	7	0	1	-1
Pengolah Data dan Informasi	6	0	1	-1
Pengadministrasi Perkantoran	5	1	1	0

<b>Kepala Seksi Kesejahteraan Sosial</b> (Kelas 9)				
Jabatan	Kls	B	K	-/+
Penelaah Teknis Kebijakan	7	0	1	-1
Pengolah Data dan Informasi	6	0	1	-1
Pengadministrasi Perkantoran	5	1	1	0

<b>Kepala Seksi Pelayanan Umum</b> (Kelas 9)				
Jabatan	Kls	B	K	-/+
Penelaah Teknis Kebijakan	7	0	1	-1
Pengolah Data dan Informasi	6	0	1	-1
Pengadministrasi Perkantoran	5	1	1	0

**PETA JABATAN KECAMATAN MESUJI**

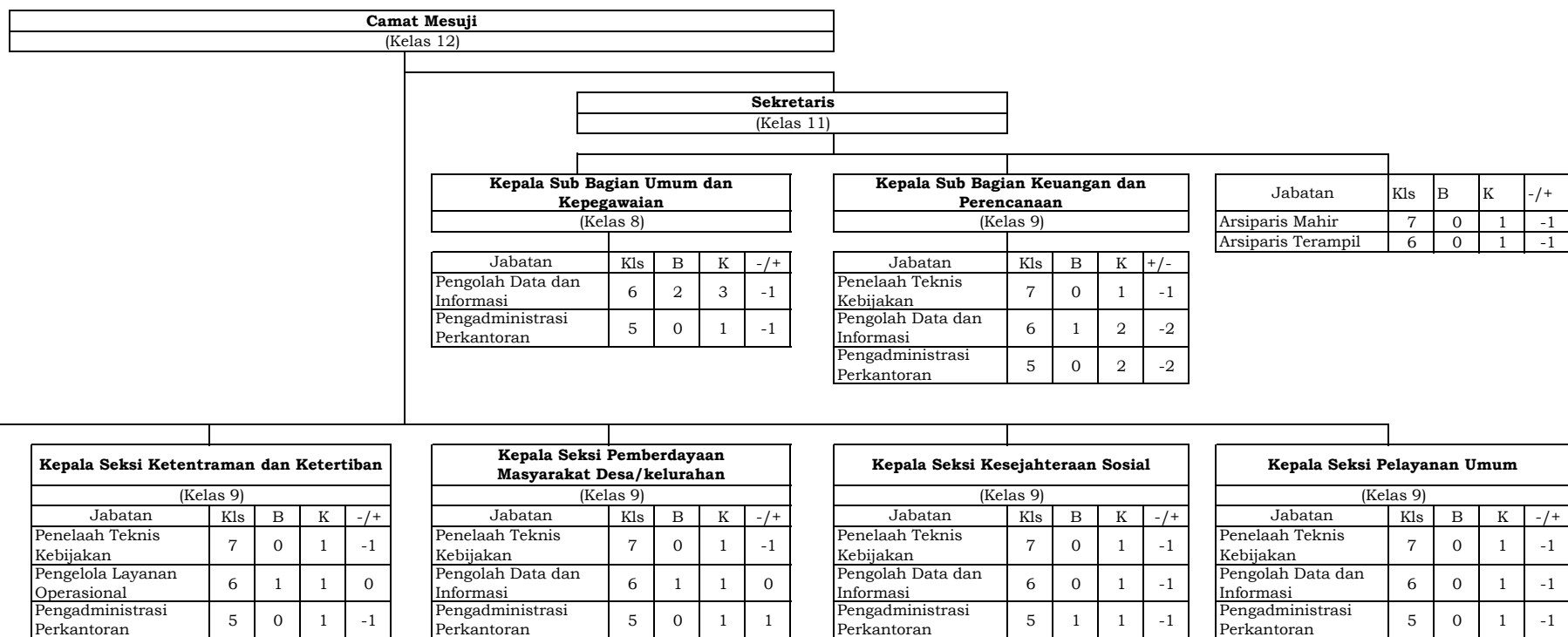

Jabatan	Kls	B	K	-/+
Arsiparis Mahir	7	0	1	-1
Arsiparis Terampil	6	0	1	-1

**PETA JABATAN KECAMATAN SIRAH PULAU PADANG**

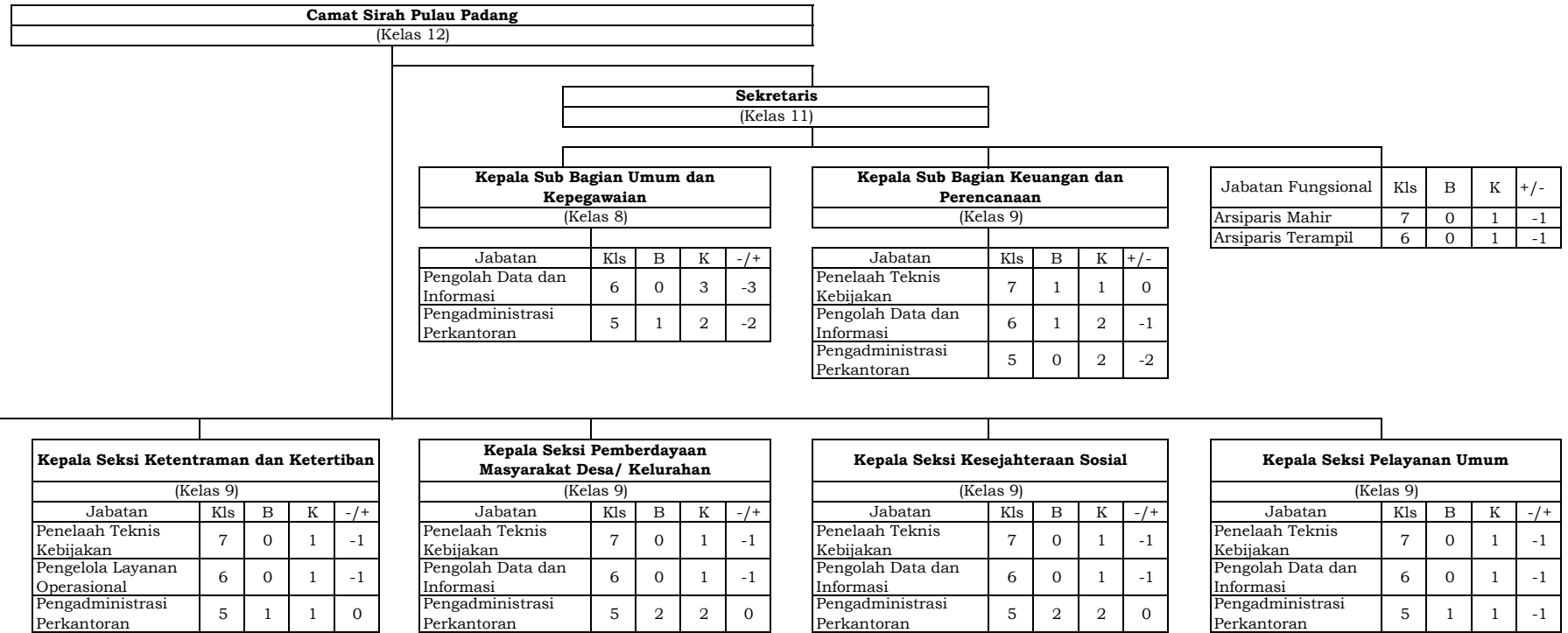

**PETA JABATAN KECAMATAN PAMPANGAN**

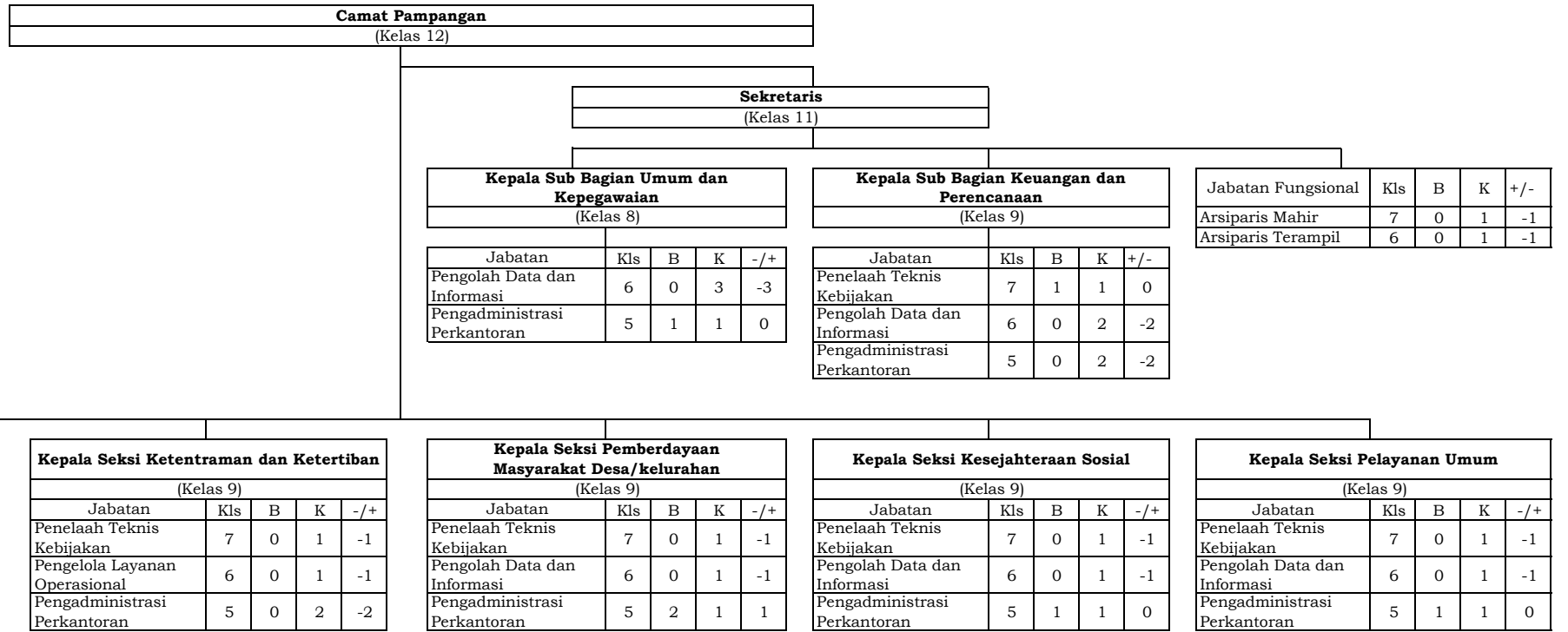

**PETA JABATAN KECAMATAN PANGKALAN LAMPAM**

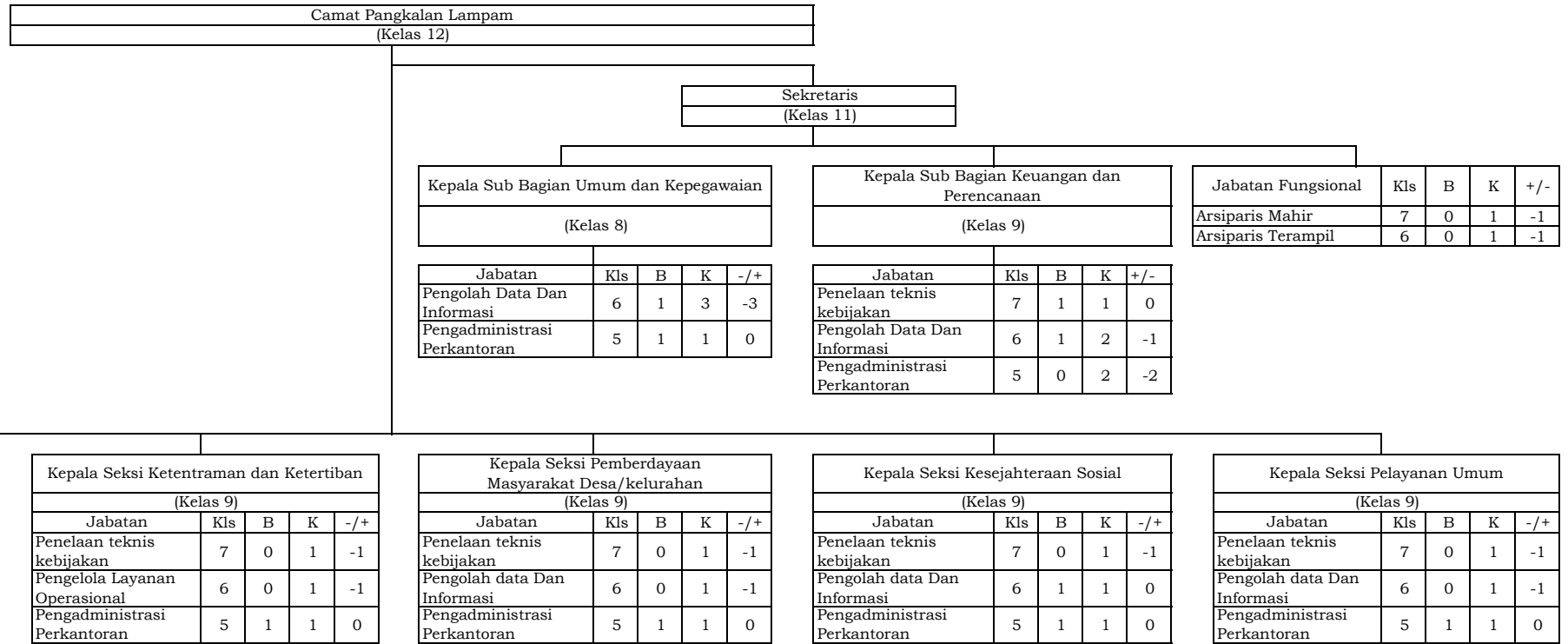

**PETA JABATAN KECAMATAN TULUNG SELAPAN**

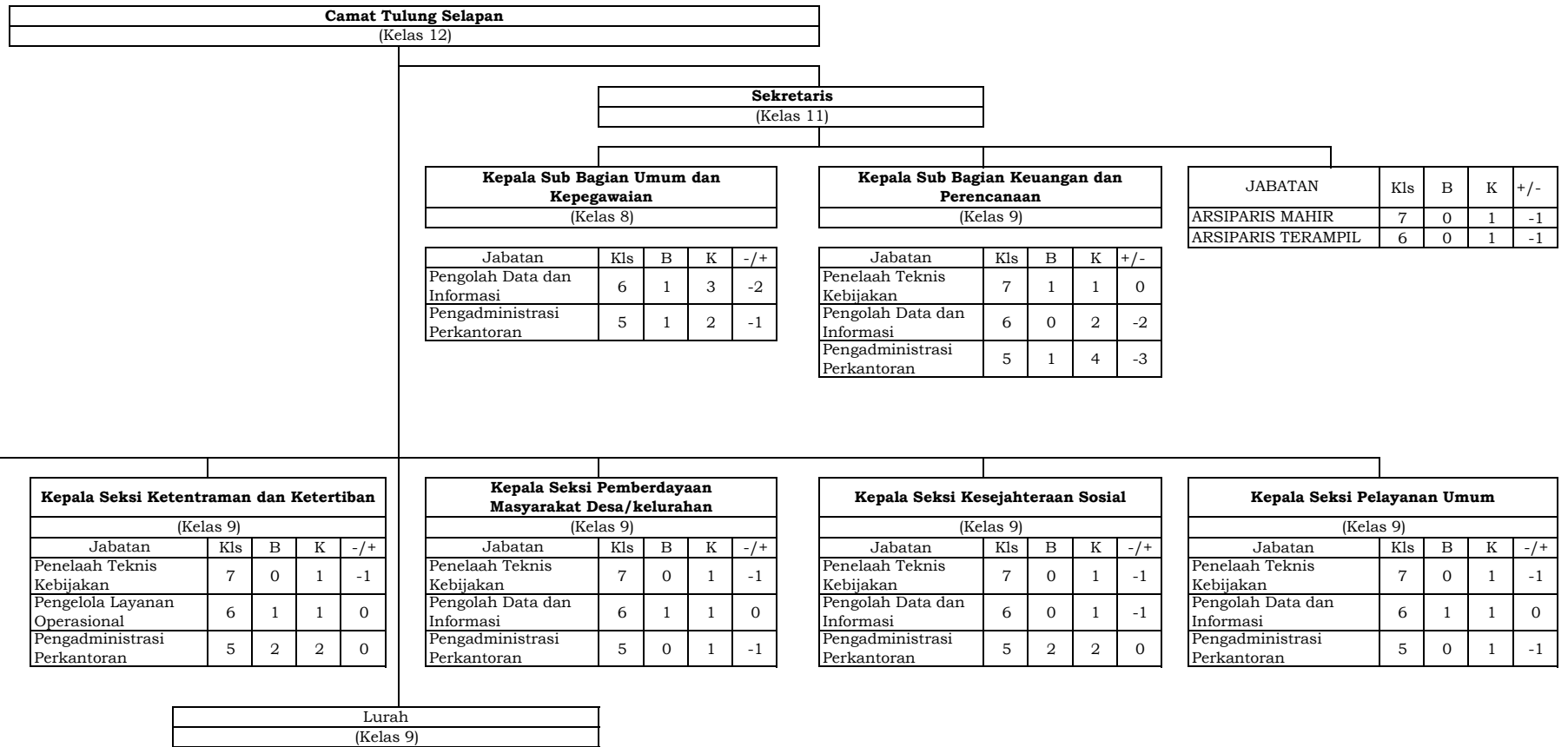

**PETA JABATAN KELURAHAN TULUNG SELAPAN ULU**

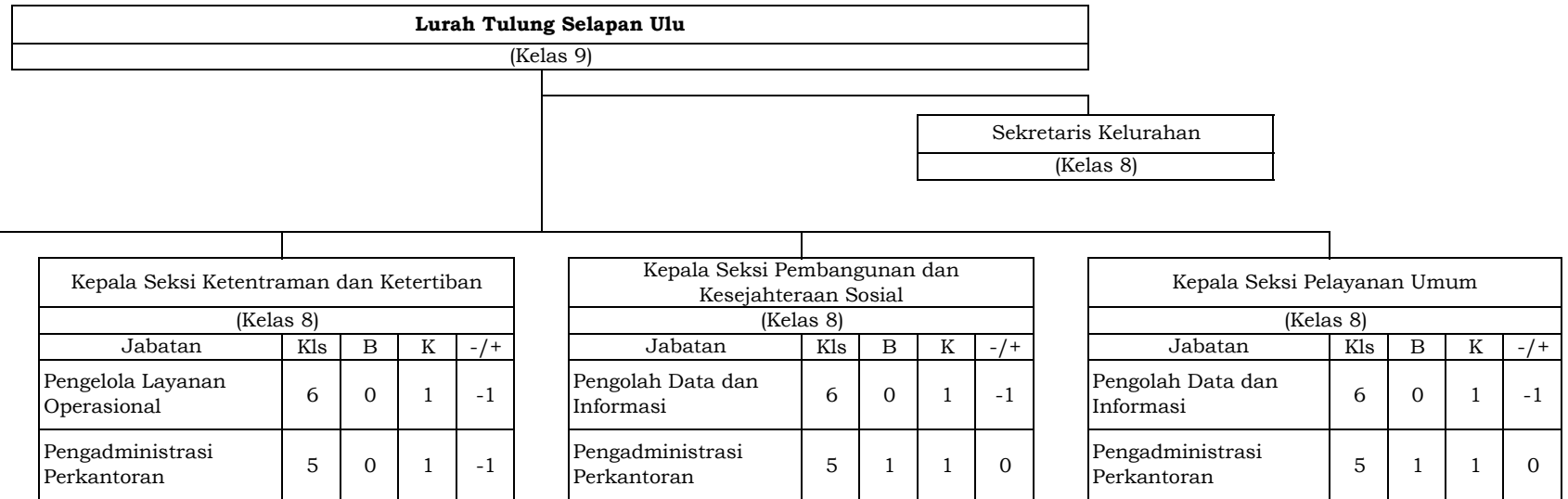

**PETA JABATAN KECAMATAN SUNGAI MENANG**

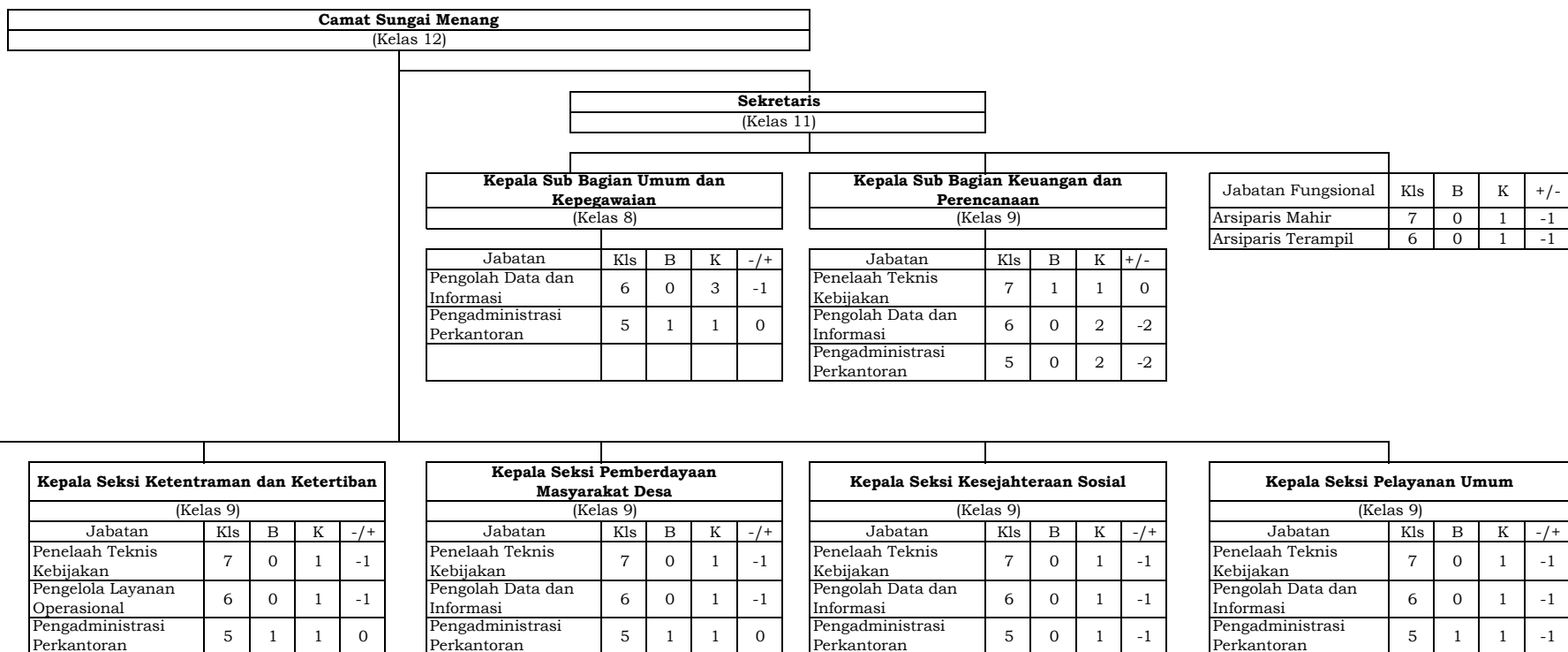



**PETA JABATAN KECAMATAN CENGAL**

Camat Cengal (Kelas 12)
----------------------------

Sekretaris (Kelas 11)
--------------------------

Kepala Sub Bagian Umum dan Kepegawaian (Kelas 8)				
Jabatan	Kls	B	K	-/+
Pengolah Data dan Informasi	6	0	3	-3
Pengadministrasi Perkantoran	5	1	1	0

Kepala Sub Bagian Keuangan dan Perencanaan (Kelas 9)				
Jabatan	Kls	B	K	+/-
Penelaah Teknis Kebijakan	7	1	1	0
Pengolah Data dan Informasi	6	0	2	-2
Pengadministrasi Perkantoran	5	0	2	-2

Jabatan Fungsional	Kls	B	K	+/-
Arsiparis Mahir	7	0	1	-1
Arsiparis Terampil	6	0	1	-1

Kepala Seksi Pemerintahan (Kelas 9)				
Jabatan	Kls	B	K	-/+
Penelaah Teknis Kebijakan	7	0	1	-1
Pengolah Data dan Informasi	6	0	1	-1
Pengadministrasi Perkantoran	5	1	1	0

Kepala Seksi Ketentraman dan Ketertiban (Kelas 9)				
Jabatan	Kls	B	K	-/+
Penelaah Teknis Kebijakan	7	0	1	-1
Pengelola Layanan Operasional	6	0	1	-1
Pengadministrasi Perkantoran	5	1	1	0

Kepala Seksi Pemberdayaan Masyarakat Desa / kelurahan (Kelas 9)				
Jabatan	Kls	B	K	-/+
Penelaah Teknis Kebijakan	7	0	1	-1
Pengolah Data dan Informasi	6	0	1	-1
Pengadministrasi Perkantoran	5	1	1	0

Kepala Seksi Kesejahteraan Sosial (Kelas 9)				
Jabatan	Kls	B	K	-/+
Penelaah Teknis Kebijakan	7	0	1	-1
Pengolah Data dan Informasi	6	0	1	-1
Pengadministrasi Perkantoran	5	1	1	0

Kepala Seksi Pelayanan Umum (Kelas 9)				
Jabatan	Kls	B	K	-/+
Penelaah Teknis Kebijakan	7	0	1	-1
Pengolah Data dan Informasi	6	0	1	-1
Pengadministrasi Perkantoran	5	0	1	-1

**PETA JABATAN KECAMATAN AIR SUGIHAN**

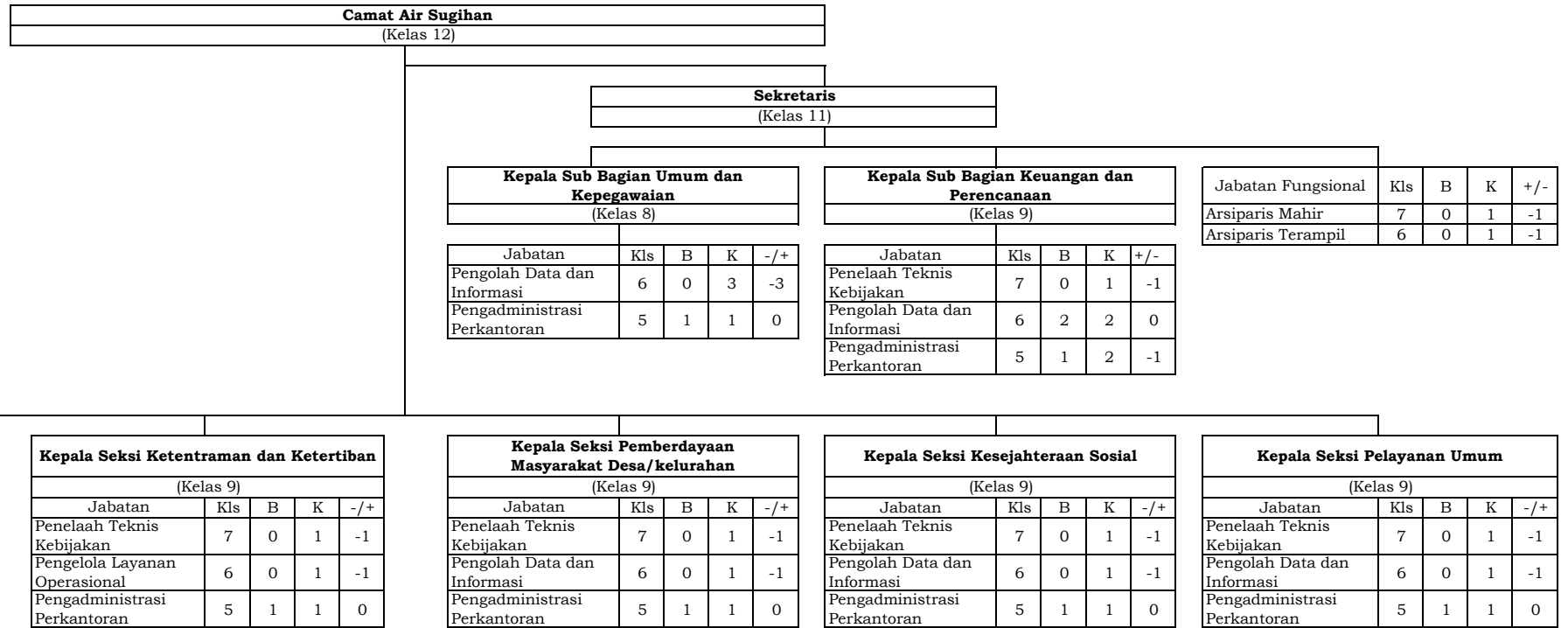

BUPATI OGAN KOMERING ILIR,

dto.

MUCHENDI MAHZAREKI